# 土壌汚染対策法の概要
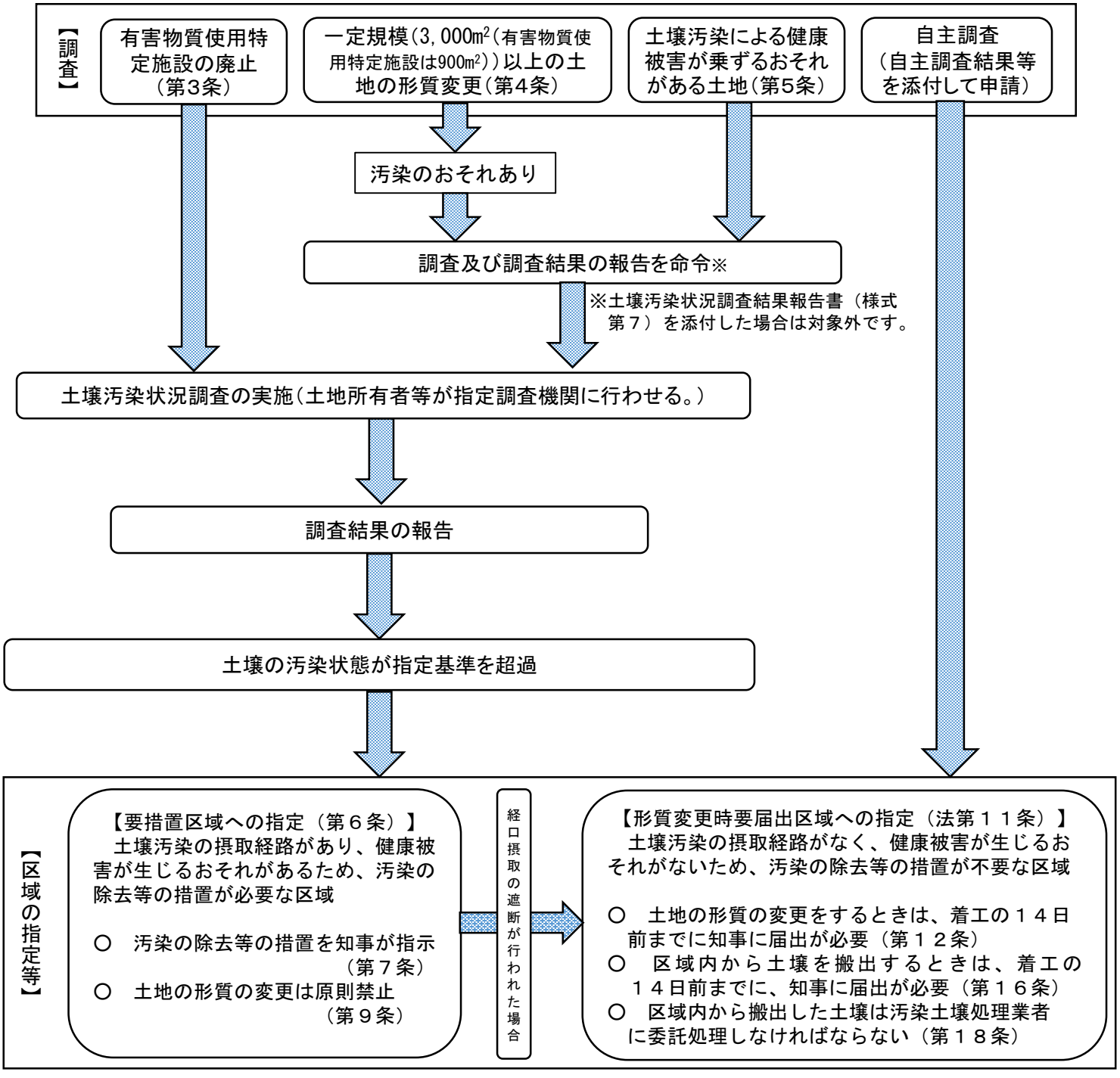
土壌汚染対策法は、土壌汚染による人の健康被害を防止するため、土壌汚染の状況を把握する措置や健康被害を防止する措置を定めてます。