

昭和 61 年 度

# 北海道の観光客入込みに関する資料

昭和 62 年 7 月

北 海 道

# 目次

# 次

1	概要	1	Ⅰ 動態表	6
1	1 主要観光地の観光客入込み状況	1	1 主要観光地観光客動態表	6
(1)	調査の目的	1	(1) 年度別観光客入込み数	6
(2)	調査の方法	1	(2) 昭和61年度観光地別・月別観光客入込み数	10
(3)	昭和60年度までの観光客入込み状況	1	(3) 昭和61年度観光圏別・季節別観光客入込み数	34
(4)	昭和61年度の観光客入込み状況	1	(4) 過去5年間の観光圏別・季節別観光客入込み数	35
ア	入込み総数	2	2 来道観光客動態表	38
イ	観光圏別入込み状況	2	(1) 年度別来道観光客数	38
ウ	月別、季節別入込み状況	2	(2) 昭和61年度利用交通機関別・季節別来道観光客数	38
2	来道観光客の状況	4	(3) 昭和61年度利用交通機関別・月別来道観光客数	39
(1)	調査の目的	4	(4) 過去5年間の利用交通機関別来道観光客数	41
(2)	調査の方法	4		
(3)	昭和61年度来道観光客の状況	4		
ア	来道観光客数	4		
イ	利用交通機関別来道観光客数	4		

# I 概要

## 1 主要観光地の観光客入込み状況

### (1) 調査の目的

本調査は、道内主要観光地を訪れた観光客の入込み数を把握し、観光施策の推進を図るための基礎資料とするものである。

### (2) 調査の方法

本調査は、道が定めた「観光客入込み調査要領」に基づき、道内の主要観光地 104 箇所（60年度 102 箇所）を有する 107 市町村（60年度 106 市町村）の調査をもとに集計したものである。

### (3) 昭和60年度までの観光客入込み状況

本道観光客の入込み状況についてみると、昭和40年代は、わが国経済の高度成長や余暇時間の増大などに伴い、観光レクリエーションが国民の間に定着してきたことなどを背景に順調に伸展した。

昭和50年代に入ってから、**「神縄漁洋博」**の開催などにより南方志向が強かった50年度、天候不順や有珠山噴火の影響を受けた52年度は入込み数が減少したものの、その後ゆるやかな増加傾向を示してきたが、56年度には、**「'81神戸ポートアイランド博覧会」**開催などの影響もあって減少した。

57年度は、道内で**「'82北海道博覧会」**などの大きなイベントが開催されたことなどにより増加し、58年度は東京ディズニーランドのオープンなどがあったものの、年間を通しての積極的な誘致活動などによりはば前年度並の状況となった。

59年度は、**「小樽博」**など、各地で多くのイベントが開催されたことが好影響を与え、入込み数が始めて9千万人台を超え、60年度は、**「科学万博——つくば'85」**の開催、日航ジャンボ機墜落など厳しい環境にあったが、四季を通じて各地で開催されている多彩なイベントが定着してきたこと、新たな冬の魅力の掘り起しやPRによる冬季観光客の増加などにより前年度を上回った。

年度別入込み総数

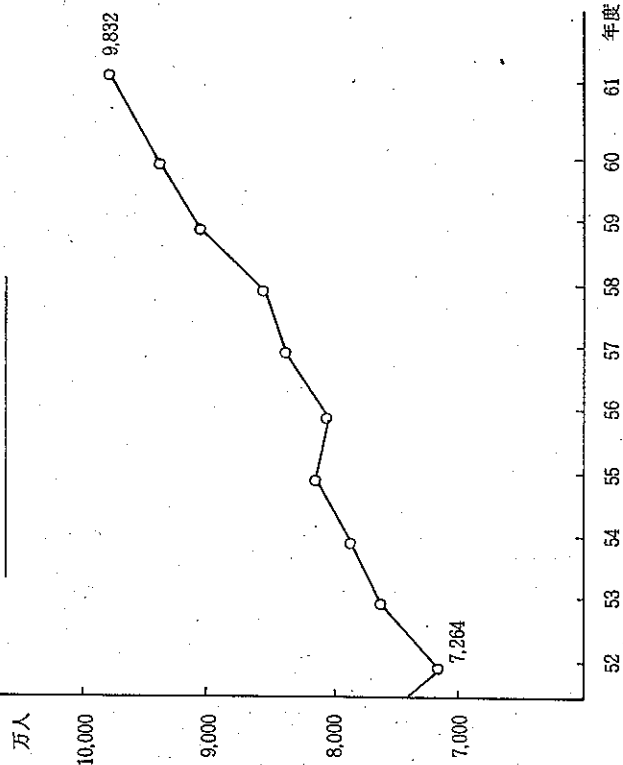

### (4) 昭和61年度の観光客入込み状況

本道観光をとりまく状況は、長びく景気の低迷、7月の衆参同日選挙、4月から7月にかけての全国的な天候不順など、厳しい環境にあったが、**「'86さっぽろ花と緑の博覧会」**、**「北海道21世紀博覧会」**などの大型イベントが開催されたこと、関係機関、団体が従来から展開してきた観光客誘致のキャンペーンに加えて、**「北前船フェスティバル」**に代表されるように、地域が一丸となって取り組む特色あるイベントが各地で開催されたこと、さらに、温泉ブームの影響による温泉観光地への入込み増、スキーブームの増加や札幌雪まつりの開催期間延長などによる冬季観光客の増、などが相まって、前年度を5.2%上回り、9,832万人となった。

7 入込み総数

昭和61年度に道内の主要観光地に入り込んだ観光客は、

総数	9,832万人 (9,806万人)	前年度対比	105.2% (104.9%)
うち、道外客	2,834万人 (2,833万人)	前年度対比	103.8% (103.8%)
道内客	6,998万人 (6,973万人)	前年度対比	105.7% (105.3%)
うち、日帰客	7,931万人 (7,906万人)	前年度対比	105.2% (104.9%)
宿泊客	1,901万人 (1,900万人)	前年度対比	105.0% (105.0%)

と推定される。

なお、( )内は、60年度と同じ観光地数で集計した場合の数字である。

イ 観光圏別入込み状況

観光圏別の入込み数をみると、

道南観光圏	895万人	前年度対比	106.8%	構成比	9.1%
道央観光圏	4,964万人	前年度対比	104.0%	構成比	50.5%
大雪山観光圏	1,723万人	前年度対比	111.8%	構成比	17.5%
道東観光圏	1,767万人	前年度対比	102.4%	構成比	18.0%
道北観光圏	483万人	前年度対比	102.6%	構成比	4.9%

となっており、各観光圏とも増加しているなかで、特に大雪山観光圏の増加が目立っている。

観光圏別入込み状況

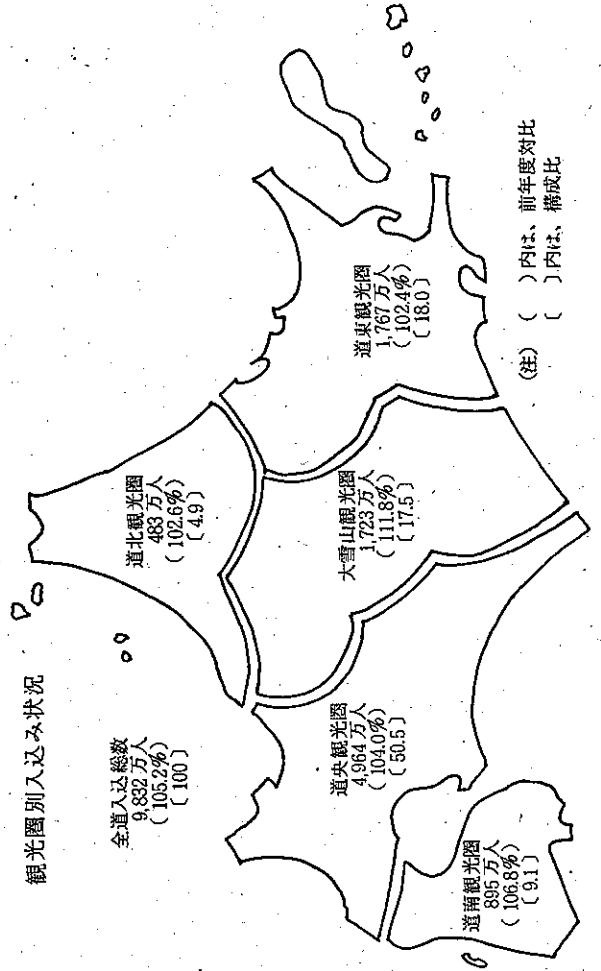

ウ 月別、季節別入込み状況

昭和61年度の入込み数を月別にみると、8月が2,085万人で全体の21.2%を占め、次いで7月の1,554万人(15.8%)、9月の1,120万人(11.4%)、6月の1,052万人(10.7%)の順となっている。

これを季節別にみると、夏(6~9月)が5,811万人で全体の58.1%と過半数を占め、次いで冬(12~3月)が1,881万人(19.1%)、秋(10・11月)が1,080万人(11.0%)、春(4・5月)が1,060万人(10.8%)の順になっている。

これを前年度と比較すると、春がわずかに0.1%減少しているが秋が12.1%、冬が5.8%、夏が4.8%増加している。

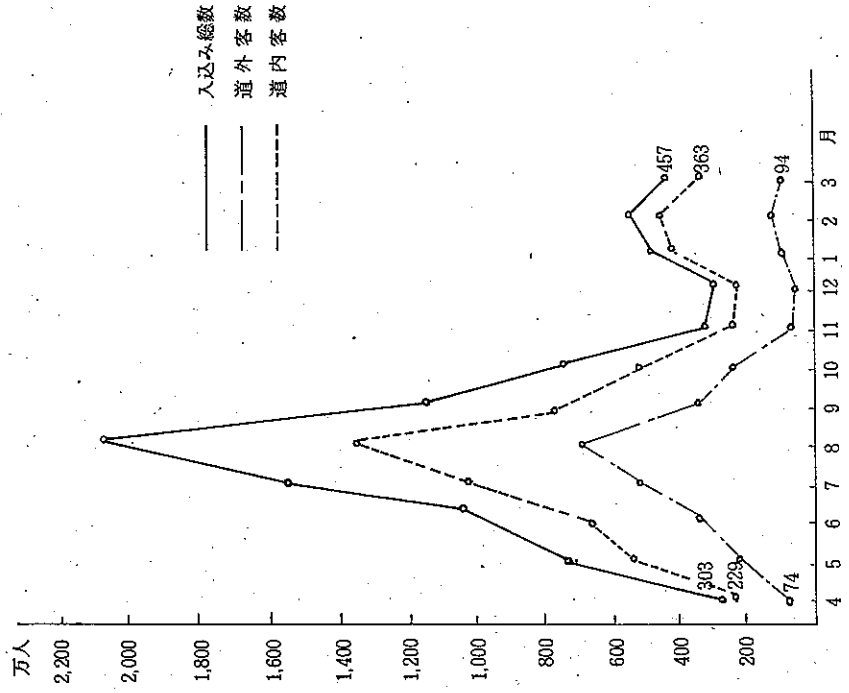

観光圏別・季節別入込み状況

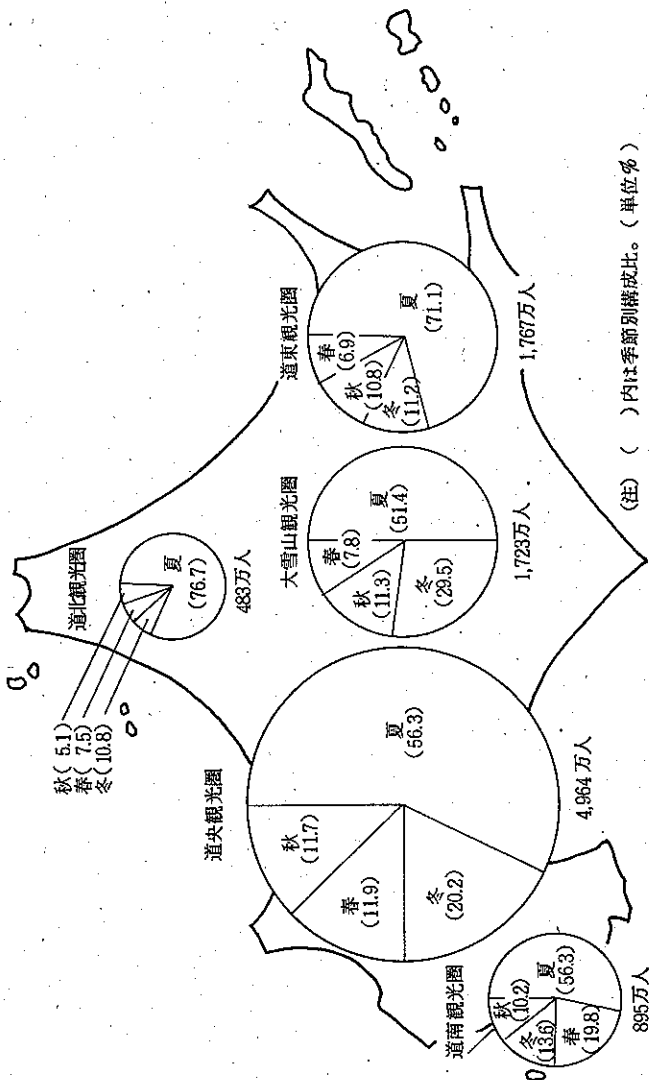

(注) ( ) 内は季節別構成比。(単位%)

(全道季節別構成比)

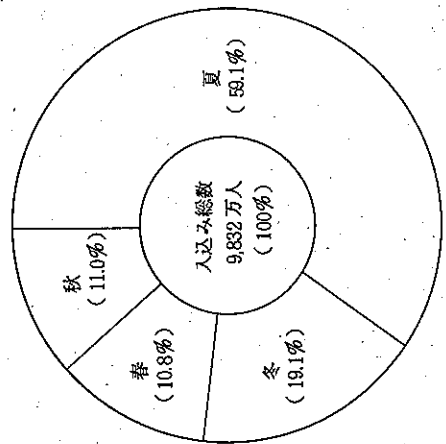

## 2 来道観光客の状況

### (1) 調査の目的

本調査は、本道を訪れた道外からの観光客数を把握し、観光施策の推進を図るための基礎資料とするものである。

### (2) 調査の方法

本調査は、来道観光客の利用交通機関並びに関係機関からの資料をもとに推計したものである。

### (3) 昭和61年度来道観光客の状況

昭和61年度に来道した観光客は道外で大型、かつ長期のイベントが少なかったものの、例年、来道観光客が増加する時期に衆参同日選挙があったことなどから年度上期は前年度同期比0.5%の微増にとどまった。しかし、その後回復し、スキーツアー客の増、札幌雪まつりの開催期間延長にともなう見物客増などに支えられ前年度に比べ3.0%増加した。

交通機関別利用状況では航空機が日航ジャンボ機墜落事故の後遺症からようやく立ち直り、全日空の札幌～広島線の新規開設、スキーツアー客の増加などもあり、前年度4.0%の伸びとなった。

また、フェリーも3.4%の伸びをみせたが、旧国鉄は減少した。

### ア 来道観光客数

来道観光客総数は、242万人と推計され、前年度（235万人）対比103.0%となっている。

### イ 利用交通機関別来道観光客数

来道観光客が利用した交通機関別内訳は、次のとおりである。

旧国鉄	47万人	前年度対比	99.6%
航空機	129万人	前年度対比	104.0%
フェリー	66万人	前年度対比	103.4%

また、利用交通機関別構成比をみると、航空機が全体の53.4%で最も多く、フェリーと国鉄はそれぞれ27.0%と19.6%となっている。

利用交通機関別来道観光客数

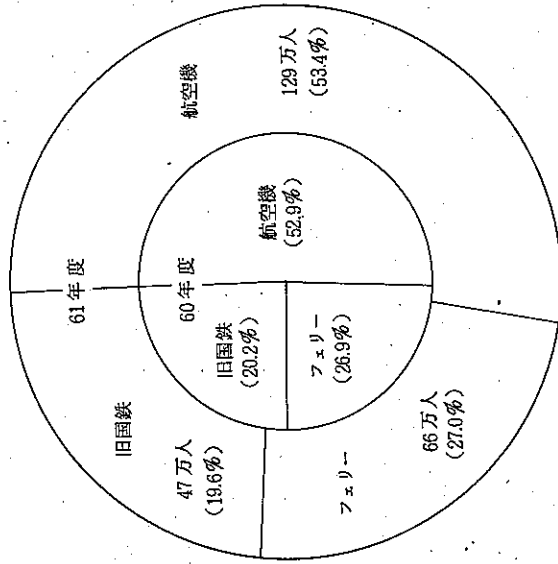

(注) ( )内は構成比

利用交通機関別来道観光客状況

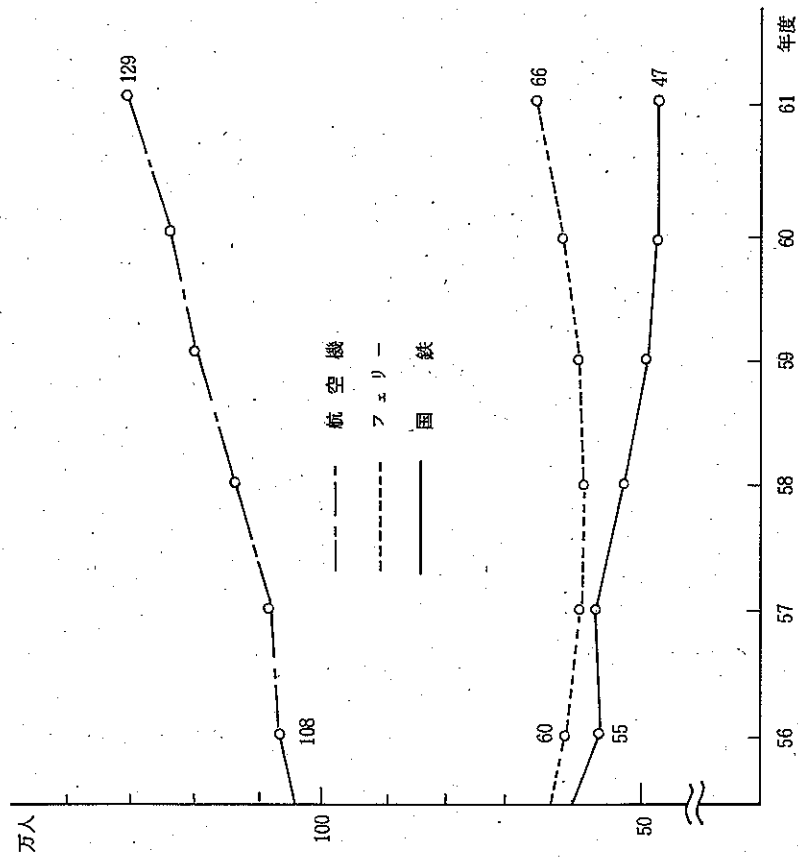

## II 動態表

### 1 主要観光地観光客動態表

#### (1) 年度別観光客入込人数

園名	観光地	(単位:人 %)										
		昭和52年度	昭和53年度	昭和54年度	昭和55年度	昭和56年度	昭和57年度	昭和58年度	昭和59年度	昭和60年度	昭和61年度	備考
道南	函館	2,346,758	2,539,970	2,510,142	2,868,545	2,520,890	2,531,284	2,454,612	2,587,416	2,728,689	2,990,143	✓
	松前	358,084	387,902	415,482	438,541	459,400	427,300	412,100	446,200	461,354	471,900	
	大沼	1,910,571	2,109,501	2,190,695	2,052,696	2,020,485	2,063,270	1,981,740	2,033,393	2,135,406	2,140,283	✓
	山山	378,741	296,544	362,665	421,245	400,969	399,452	425,807	383,749	417,551	440,854	
	山山	651,479	687,585	718,685	692,077	679,059	664,391	618,732	607,002	579,989	589,246	
	森	-	244,507	235,875	240,788	201,040	171,958	174,919	183,917	192,832	270,020	
	長万部	347,220	343,859	346,693	381,135	373,692	336,236	445,920	523,708	537,391	595,582	
	江差	566,918	607,684	641,915	649,354	581,214	609,231	562,998	588,292	611,976	744,646	
	石成	224,953	252,835	274,897	275,525	277,700	284,207	275,992	300,129	301,630	303,150	
	大尻	-	-	-	114,070	115,388	110,226	108,241	107,179	108,202	112,587	
	奥尻	87,362	109,571	119,721	116,082	113,228	129,953	104,668	117,897	123,545	124,314	
	南狩場茂津多	144,423	154,826	161,452	171,635	171,874	180,746	171,552	179,074	181,345	167,802	
	小計	7,016,508	7,794,784	7,978,222	8,221,693	7,914,879	7,908,264	7,737,081	8,067,957	8,379,810	8,950,527	
	道央	札幌	6,705,603	6,954,227	7,139,121	7,049,896	6,915,981	7,375,676	7,125,444	7,440,304	7,317,008	7,771,632
定山溪		1,792,907	1,885,525	1,990,903	1,920,362	1,869,056	1,914,278	1,855,343	1,883,744	1,872,530	2,033,346	✓
小樽		1,747,363	1,848,464	1,800,269	1,793,989	1,818,600	2,027,212	1,878,401	2,658,567	1,994,343	1,911,247	✓
朝里川		629,703	635,311	652,760	644,989	619,052	635,483	683,723	733,502	729,676	822,745	
室蘭		985,561	948,273	980,751	982,637	1,027,421	1,010,182	1,107,014	1,111,994	1,186,431	1,312,396	
夕張		370,681	410,371	444,103	552,256	571,550	619,497	1,368,032	1,679,878	1,848,784	2,076,552	✓
苫小牧		1,755,241	1,622,134	1,668,402	1,588,658	1,199,978	1,214,674	1,289,301	1,293,997	1,382,868	1,392,686	
江別		841,567	842,402	863,967	884,824	761,162	771,205	1,222,040	953,544	954,569	885,535	
沼別		-	-	-	-	-	-	-	-	293,304	268,504	
支笏湖		2,290,865	2,331,828	2,377,168	2,474,736	2,405,757	2,554,483	2,522,253	2,611,564	2,697,924	2,640,704	✓
登別		2,481,134	2,628,172	2,491,173	2,520,271	2,264,294	2,389,980	2,315,822	2,412,956	2,543,443	2,766,416	✓
カルス		383,634	404,169	467,794	492,739	479,350	482,010	520,443	496,154	504,197	537,080	
伊達		752,095	822,267	841,120	821,536	804,576	769,712	905,006	1,106,764	1,239,425	1,146,888	
石狩		1,009,343	1,027,928	816,034	767,584	996,060	978,718	966,383	1,412,337	1,295,102	1,160,539	
厚田	-	-	-	592,500	476,300	549,600	454,900	550,100	547,750	503,700		
浜益	-	679,350	603,590	553,575	567,860	602,930	558,910	679,850	586,265	469,750		
北狩場茂津多	248,550	262,840	262,050	241,061	252,470	244,130	248,550	259,298	274,680	274,655		



(単位:人%)

四名	觀光地	昭和52年度	昭和53年度	昭和54年度	昭和55年度	昭和56年度	昭和57年度	昭和58年度	昭和59年度	昭和60年度	昭和61年度	備考	
道央	ニセコ	1,943,767	1,936,227	1,973,516	2,026,101	2,046,980	2,274,501	2,220,602	2,332,155	2,504,162	2,755,680	✓	
	羊蹄山	40,849	37,778	36,374	58,033	76,586	105,137	113,371	125,911	170,388	207,809		
	中山峠	3,168,400	3,666,800	4,069,098	3,909,885	3,833,154	4,286,029	4,229,665	4,568,897	4,622,603	5,077,864	✓	
	雷電・円山	428,217	447,018	413,806	481,720	531,087	547,129	512,254	509,540	526,230	536,163		
	西積丹	488,335	531,124	542,343	548,224	498,861	514,526	475,691	488,486	488,654	501,075		
	積丹市	754,687	783,245	806,373	751,713	628,395	771,903	715,351	876,706	846,158	798,902		
	余市	783,444	895,686	810,489	820,740	789,130	888,368	776,556	847,976	812,185	729,361		
	洞爺湖	1,901,744	2,431,346	2,762,568	2,755,297	2,592,417	2,671,692	2,759,990	3,114,057	3,053,019	3,097,351	✓	
	洞爺	-	-	-	923,037	865,674	817,264	836,965	1,028,782	913,240	829,512		
	北湯沢	115,860	139,878	149,712	162,344	135,942	117,801	283,975	503,707	852,813	962,938		
	壯瞥	1,377,895	1,342,332	1,621,017	1,639,950	1,628,223	1,641,503	1,654,786	1,661,134	2,100,479	2,237,917	✓	
	湊	233,122	320,534	362,404	352,064	347,578	342,623	339,670	340,022	343,836	349,051		
	老別	1,417,855	1,602,011	1,852,245	1,914,055	1,853,432	1,819,804	1,807,961	1,482,654	1,868,641	2,014,011	✓	
	穂別	-	-	-	-	-	-	27,408	30,089	29,937	43,406		
	日勝峠	405,919	393,217	433,978	474,227	579,920	625,326	572,940	646,812	665,873	733,822		
	静内	112,303	131,250	129,776	150,255	115,655	120,890	159,783	200,667	218,134	305,894		
	えりも	482,519	481,184	513,484	499,287	366,221	550,935	517,844	465,383	467,036			
	小計	35,649,280	38,442,901	39,846,403	41,347,645	39,898,722	42,215,201	43,126,347	45,541,514	47,750,054	49,642,179		
	大雪山	旭川	2,150,720	2,054,813	1,922,504	1,955,411	2,159,701	2,209,784	2,194,483	2,333,748	2,413,529	2,415,904	✓
		帯広	967,572	997,586	1,043,873	1,000,934	1,034,176	1,227,694	1,067,790	1,102,423	1,123,485	1,337,900	
		岩見沢	806,838	661,501	676,662	654,076	634,985	703,832	616,493	464,667	615,122	1,791,030	
滝川		-	-	-	-	-	-	-	-	324,000	335,000		
富良野・芦別		2,077,655	2,196,385	2,330,115	2,445,221	2,344,132	2,488,088	2,621,443	2,398,942	2,826,135	2,974,826	✓	
石勝高原		-	-	-	-	-	-	-	-	350,186	370,461		
三笠・桂沢		279,805	305,922	332,634	311,804	358,804	407,116	422,090	449,944	441,647	390,477		
層雲峡		2,522,104	2,470,129	2,538,822	2,470,032	2,396,510	2,513,280	2,406,738	2,519,781	2,387,346	2,485,266	✓	
愛山溪		12,100	13,344	14,279	11,965	15,037	14,136	8,853	8,472	9,544	12,269		
高原		56,109	52,827	53,656	44,105	34,988	15,797	23,907	27,676	28,635	28,368		
高天原	404,888	411,508	417,993	394,087	363,372	338,257	368,375	356,396	307,208	389,523			
旭岳	491,411	494,959	498,788	484,009	441,275	450,644	440,071	425,784	444,826	413,593			

(単位:人%)

図名	觀光地	昭和52年度	昭和53年度	昭和54年度	昭和55年度	昭和56年度	昭和57年度	昭和58年度	昭和59年度	昭和60年度	昭和61年度	備考	
大雪山	白	368,458	350,558	360,356	369,370	356,137	367,560	378,965	398,862	402,142	411,078		
	十勝	115,253	99,928	101,437	95,304	95,850	99,152	94,385	249,029	269,412	349,953		
	十勝	689,873	708,917	748,524	754,270	737,089	748,902	729,042	744,009	733,281	708,890		
	糠	528,062	552,013	554,854	557,327	582,388	627,420	583,770	573,503	601,782	629,221		
	然別	419,185	420,513	433,848	429,594	421,102	457,755	404,916	418,907	417,839	396,090		
	然別	-	-	-	-	-	-	-	44,849	49,641	43,044	45,361	
	狩勝	-	-	-	659,000	894,800	940,200	971,855	973,800	994,300	1,059,100		
	トムラウシ	-	-	-	53,500	38,684	56,110	54,060	51,600	57,400	61,020		
	池	553,190	563,250	566,300	587,800	595,000	620,200	613,000	628,900	620,300	620,920		
	小計	12,243,223	12,354,133	12,594,645	13,277,809	13,484,050	14,295,927	14,043,675	14,178,544	15,411,162	17,226,271		
	道東	釧路	729,061	682,310	665,246	646,810	686,177	720,440	706,070	795,345	872,187	900,466	
		北見	596,032	570,458	571,831	582,566	558,805	563,721	581,881	550,013	558,149	562,023	
		網走	1,608,091	1,602,924	1,605,362	1,596,144	1,580,794	1,676,907	1,684,991	1,725,462	1,803,980	1,810,732	
根室		505,731	530,779	550,260	521,714	538,770	554,840	532,910	533,772	523,427	480,188		
女清		-	-	-	197,203	199,121	213,050	199,108	195,062	202,362	191,214		
美幌		-	-	-	1,006,328	875,931	932,181	897,178	991,050	1,012,023	1,031,263		
知床		1,235,714	1,184,062	976,185	1,290,780	1,643,017	1,737,830	1,678,650	1,735,645	1,801,246	1,974,793		
小清水		996,865	905,295	1,015,239	1,001,171	1,078,700	1,081,992	1,139,202	1,180,813	1,053,209	1,006,070		
温根		734,077	737,013	743,570	756,381	713,587	672,233	695,557	682,241	749,939			
佐呂間湖		1,627,230	1,655,563	1,606,712	1,550,562	1,489,347	1,465,078	1,439,311	1,463,705	1,459,747	1,381,792		
セトセ		32,034	29,162	26,294	23,482	22,031	19,857	21,275	26,886	28,159	31,322		
白滝		-	-	-	-	-	-	-	80,148	112,647	90,411	101,818	
オンネト		376,353	377,482	393,550	361,500	324,200	348,900	378,600	394,800	413,650	417,450		
厚岸	490,861	480,489	477,080	493,716	462,857	471,900	502,900	489,200	498,400	498,800			
霧多布	-	176,811	205,857	280,663	288,800	313,946	337,162	336,770	362,573	364,474			
摩子屈	841,582	814,382	805,977	772,765	749,284	733,127	751,702	745,724	760,881	753,622			
川	959,385	1,007,823	1,014,862	989,511	957,246	949,826	989,073	963,197	1,024,878	1,034,839			
屈斜路湖	1,139,955	1,128,729	1,130,407	1,102,673	1,058,671	1,011,645	1,018,583	1,009,762	1,031,459	1,048,339			
阿寒	710,581	671,915	662,464	640,936	632,650	629,216	644,234	636,098	635,294	634,590			
		1,137,346	1,189,605	1,258,256	1,283,769	1,247,367	1,255,751	1,247,775	1,307,587	1,291,172	1,295,029		

(単位:人%)

観名	観光地	昭和52年度	昭和53年度	昭和54年度	昭和55年度	昭和56年度	昭和57年度	昭和58年度	昭和59年度	昭和60年度	昭和61年度	備考
道東	野村・風連 中標津 遠軽 標茶	624,376	661,237	637,220	728,471	782,850	1,054,236	1,004,446	1,007,857	1,050,158	1,015,800	
		-	-	-	-	-	-	71,588	89,252	98,390	126,725	
		-	-	-	-	-	-	-	-	-	191,792	
		-	-	-	-	-	-	-	-	-	67,391	
道北	小計	14,345,274	14,406,039	14,346,372	15,827,175	15,888,435	16,435,776	16,582,344	16,883,710	17,254,016	17,670,471	
	稚内	621,995	628,486	586,572	599,341	518,887	570,144	608,363	627,420	715,650	748,600	
	上別	-	-	-	-	-	-	-	-	140,000	163,878	
	別沼	360,244	396,810	399,501	417,654	389,183	423,352	456,186	464,651	449,549	477,052	
	寄	24,390	25,655	27,150	48,457	35,099	40,339	34,684	45,846	51,862	54,241	
	朱鞠内湖	70,829	72,022	77,342	78,587	80,507	83,006	71,671	63,260	71,293	67,090	
	暑寒別	290,069	194,086	230,960	257,886	286,427	304,275	243,461	476,317	452,302	441,272	
	小平	491,272	669,995	711,297	828,901	708,918	783,550	709,597	741,543	536,144	493,959	
	天売・焼尻	54,428	56,639	57,436	63,178	51,612	49,987	46,462	49,082	49,206	47,823	
	北オホーツク	545,001	559,904	566,865	577,534	563,358	589,926	598,856	637,408	649,859	676,519	
	豊富	119,312	116,707	116,314	146,297	154,342	158,276	159,798	163,332	163,839	204,465	
	サロベツ	75,511	77,547	82,739	147,898	165,841	176,800	175,426	182,662	189,392	188,519	
	利尻・礼文	732,732	752,822	687,884	819,056	751,979	927,026	1,046,441	1,060,843	1,073,297	1,089,052	
	小計	3,385,783	3,550,633	3,544,050	3,984,889	3,716,153	4,106,681	4,150,945	4,512,374	4,710,020	4,831,568	
合	計	72,640,069	76,488,490	78,308,692	82,659,211	80,902,239	84,991,849	85,640,392	90,284,099	93,505,062	98,321,016	
(対象観光地)		(83箇所)	(86箇所)	(86箇所)	(93箇所)	(93箇所)	(93箇所)	(97箇所)	(97箇所)	(102箇所)	(104箇所)	
前年度	比	94.1	105.3	102.4	105.6	97.9	105.0	100.8	105.4	103.6	105.2	
指数	数	100	105	108	114	111	117	118	124	129	135	

(2) 昭和61年度観光地別・月別観光客入込み数

区名	観光地	市町村	区	分	計	4	5	6	7	8	9	10	11	12	1	2	3						
						月	月	月	月	月	月	月	月	月	月	月	月	月	月	月	月		
総	計		入込総数	内	入込総数	98,321,016	3,027,301	7,566,536	10,525,376	15,544,090	20,849,618	11,197,865	7,409,787	3,386,690	3,242,980	5,192,083	5,806,304	4,572,386					
					道外客	28,335,605	740,048	2,008,386	3,581,738	5,278,347	6,921,727	3,468,892	2,167,435	686,324	594,599	816,813	1,128,813	1,128,813	1,128,813	1,128,813	944,412		
					道内客	69,985,411	2,287,253	5,558,140	6,943,638	10,265,743	13,927,891	7,730,973	5,242,352	2,700,366	2,648,471	4,375,270	2,527,388	2,468,831	4,001,785	4,677,340	3,627,974		
					日帰り客	79,305,905	2,332,402	6,042,959	8,480,591	12,831,060	17,305,874	9,178,828	5,836,076	2,527,388	2,468,831	4,001,785	2,527,388	2,468,831	4,001,785	4,677,340	3,627,974		
					宿泊客	19,015,111	694,899	1,523,577	2,044,785	2,713,680	3,453,744	2,019,037	1,513,711	859,302	774,149	1,190,348	1,150,578	1,333,817	1,333,817	1,333,817	1,333,817	1,077,951	
					宿泊客延数	21,678,143	779,491	1,788,340	2,405,253	3,073,262	3,986,576	2,279,062	1,634,163	935,695	870,828	1,354,345	1,354,345	1,354,345	1,354,345	1,354,345	1,354,345	1,354,345	1,077,951
					入込総数	8,950,527	391,705	1,384,945	1,312,288	1,147,905	1,819,629	961,626	614,016	288,994	192,914	328,075	328,075	328,075	328,075	328,075	328,075	317,223	
					内	道外客	3,250,940	101,503	499,361	525,489	499,905	662,373	353,638	228,882	84,109	46,229	77,925	91,825	91,825	91,825	91,825	79,611	
					内	道内客	5,699,587	290,112	885,584	786,799	648,000	957,256	607,388	385,134	214,885	146,685	248,150	201,382	201,382	201,382	201,382	237,612	
					内	日帰り客	6,447,983	311,418	983,229	839,980	765,300	1,074,676	701,859	463,664	234,043	153,524	271,646	335,386	335,386	335,386	335,386	253,258	
					内	宿泊客	2,502,544	80,287	401,716	412,308	382,605	544,953	259,767	150,352	64,951	39,390	54,429	47,821	47,821	47,821	47,821	63,965	
					内	宿泊客延数	3,394,008	91,709	564,651	628,575	533,583	760,910	348,189	222,536	101,080	50,131	53,628	61,285	61,285	61,285	61,285	88,038	
内	入込総数	2,990,143	128,140	482,959	441,201	432,111	580,845	348,189	222,536	101,080	50,131	53,628	61,285	61,285	61,285	61,285	88,038						
西	館	市	内	道外客	1,758,990	60,696	272,086	274,956	169,767	218,208	165,986	182,203	129,580	61,650	30,206	33,382	20,246	21,906	38,167				
				道内客	1,231,153	67,444	210,873	168,245	169,767	218,208	165,986	92,956	39,430	19,925	20,246	21,906	21,906	21,906	21,906	49,871			
				日帰り客	1,361,938	80,728	193,184	176,481	172,845	232,338	177,576	122,395	63,680	31,583	31,641	33,707	33,707	33,707	33,707	45,780			
				宿泊客	1,628,205	47,412	289,775	264,720	258,266	348,507	170,613	100,141	37,400	18,548	21,987	27,578	27,578	27,578	27,578	42,258			
				宿泊客延数	2,324,180	52,153	434,663	397,080	388,899	522,761	255,920	110,155	41,140	20,403	24,186	30,336	30,336	30,336	30,336	46,484			
				入込総数	471,900	5,400	237,200	20,700	33,300	85,300	21,630	18,700	17,900	6,900	11,100	7,000	7,000	7,000	7,000	6,800			
				内	道外客	99,300	600	49,800	4,800	5,000	17,100	7,300	4,100	3,900	1,500	2,400	1,500	1,500	1,500	1,500	1,500		
				内	道内客	372,600	4,800	187,400	16,100	28,300	68,200	14,300	14,600	14,000	5,400	8,700	5,400	5,400	5,400	5,400	5,300		
				内	日帰り客	400,600	3,200	213,500	15,500	26,600	72,500	16,200	14,300	14,100	5,200	8,000	5,200	5,200	5,200	5,600	5,400		
				内	宿泊客	71,300	2,200	23,700	5,200	6,700	12,800	5,400	3,900	3,800	1,700	3,100	1,700	1,700	1,400	1,400	1,400		
				内	宿泊客延数	74,800	2,300	23,900	5,800	7,100	14,100	5,600	4,000	3,900	1,800	3,300	1,800	1,800	1,500	1,500	1,500		
				大	沼	七	内	入込総数	2,140,283	60,659	293,952	302,684	257,649	338,528	278,328	158,916	69,537	61,283	99,641	129,693	89,413	89,413	17,558
道外客	872,319	12,581	108,389					154,785	156,822	187,255	117,168	60,125	6,349	5,886	19,437	25,964	25,964	25,964	17,558				
道内客	1,267,964	48,078	185,563					147,899	100,827	151,273	161,160	98,791	63,188	55,387	80,204	103,729	103,729	103,729	71,855				
日帰り客	1,910,925	54,852	265,827					275,272	229,070	285,383	249,196	141,369	61,918	54,826	84,210	118,987	118,987	118,987	80,015				
宿泊客	229,358	5,807	28,125					27,412	28,579	43,145	29,132	17,547	7,619	6,457	15,431	10,706	10,706	10,706	9,388				
宿泊客延数	229,358	5,807	28,125					27,412	28,579	43,145	29,132	17,547	7,619	6,457	15,431	10,706	10,706	10,706	9,388				
入込総数	440,854	1,756	13,452					7,236	10,018	50,023	21,115	3,872	2,067	2,067	21,635	101,949	135,180	72,551	72,551	72,551			
内	道外客	49,348	9					51	18	63	325	134	1,244	538	2,984	18,016	20,317	20,317	20,317	5,089			
内	道内客	391,506	1,747					13,401	7,218	9,955	49,698	20,981	2,628	1,529	18,671	83,933	114,863	114,863	114,863	66,892			
内	日帰り客	438,041	1,717					13,340	7,174	9,908	49,519	20,842	3,710	1,962	21,354	101,482	134,885	134,885	134,885	72,348			
内	宿泊客	2,813	39					112	62	110	504	273	162	105	467	495	495	495	495	293			
内	宿泊客延数	2,813	39					112	62	110	504	273	162	105	467	495	495	495	495	293			

(単位:人)

町名	観光地	市町村	区	分	計	4月	5月	6月	7月	8月	9月	10月	11月	12月	1月	2月	3月			
道南	恵山小	計	入込客総数	入込客総数	589,246	39,591	87,988	92,117	82,206	79,557	76,859	61,114	28,245	17,240	11,724	6,229	6,396			
				内 道外客	122,088	7,489	15,533	23,297	20,911	19,667	15,389	11,074	3,914	2,224	1,372	700	548			
				内 道内客	467,158	32,122	72,455	68,820	61,295	59,900	61,470	50,040	24,331	15,016	10,362	24,331	15,016	10,362	5,529	5,848
				内 日帰客	498,900	33,153	80,580	79,326	68,946	66,341	60,022	51,808	24,167	14,659	9,333	24,167	14,659	9,333	5,900	5,295
				内 宿泊客	90,346	6,438	7,388	12,791	13,280	13,216	16,837	9,306	4,078	2,581	2,391	4,078	2,581	2,391	929	1,131
				内 宿泊客延数	101,337	7,181	8,326	14,287	15,060	15,063	18,923	10,277	4,478	2,799	2,624	4,478	2,799	2,624	1,026	1,263
				内 入込客総数	338,325	29,615	68,037	70,414	31,823	26,952	36,620	33,876	17,494	12,057	5,444	12,057	5,444	3,514	2,449	2,449
				内 道外客	77,020	5,923	12,246	19,715	8,910	7,277	11,718	5,082	2,624	1,809	817	2,624	1,809	532	387	387
				内 道内客	261,305	23,692	55,791	50,699	22,913	19,675	24,902	28,794	14,870	10,248	4,627	14,870	10,248	4,627	3,012	2,082
				内 日帰客	298,165	25,172	64,635	61,964	28,040	24,257	27,831	30,018	15,567	10,513	4,309	15,567	10,513	4,309	3,152	2,107
恵山	計	入込客総数	入込客総数	45,068	1,546	3,287	3,582	12,001	12,380	3,671	5,992	1,290	415	555	168	181				
			内 道外客	205,853	8,430	16,644	18,121	38,382	40,225	30,568	21,246	9,461	4,768	5,725	9,461	4,768	5,725	2,517	3,766	
			内 道内客	200,795	7,981	15,945	17,362	40,306	42,084	32,191	21,790	8,600	4,146	5,024	8,600	4,146	5,024	2,148	3,158	
			内 日帰客	50,186	1,995	3,986	4,341	10,077	10,521	8,048	5,448	2,151	1,037	1,256	2,151	1,037	1,256	537	789	
			内 宿泊客	57,714	2,294	4,584	4,992	11,589	12,089	9,255	6,295	2,474	1,193	1,444	2,474	1,193	1,444	618	907	
			内 宿泊客延数	270,020	86,231	28,786	24,316	22,397	43,686	30,965	19,869	4,992	2,885	2,802	4,992	2,885	2,802	1,513	1,518	
			内 道外客	28,711	9,365	2,009	1,623	2,319	5,085	1,277	2,759	1,101	1,108	1,108	1,101	1,108	1,108	487	402	
			内 道内客	241,309	76,866	26,777	22,693	20,078	38,621	29,688	17,110	3,891	1,717	1,726	3,891	1,717	1,726	1,026	1,116	
			内 日帰客	235,760	85,456	25,110	22,021	15,791	35,165	28,537	16,540	3,314	1,313	1,469	3,314	1,313	1,469	810	434	
			内 宿泊客	34,260	775	3,676	2,295	6,806	8,521	2,428	3,329	1,678	1,572	1,363	1,678	1,572	1,363	903	1,084	
長万部	計	入込客総数	入込客総数	39,385	1,206	4,187	2,700	7,552	9,492	2,860	3,625	1,773	1,599	1,905	1,773	1,599	1,067	1,389		
			内 道外客	595,582	13,987	84,377	107,076	91,906	62,178	76,688	64,487	37,500	5,045	9,369	37,500	5,045	9,369	21,238	21,722	
			内 道内客	150,178	2,797	29,532	37,477	27,572	15,545	15,338	12,897	3,751	505	468	3,751	505	468	2,124	2,172	
			内 日帰客	445,404	11,190	54,845	69,599	64,334	46,633	61,350	51,530	33,758	4,540	8,901	33,758	4,540	8,901	19,114	19,550	
			内 宿泊客	578,850	12,879	82,537	105,473	90,365	60,234	75,080	62,983	36,020	4,063	8,266	36,020	4,063	8,266	20,243	20,673	
			内 宿泊客延数	16,726	1,108	1,780	1,603	1,541	1,944	1,608	1,524	1,489	982	1,103	1,489	982	1,103	995	1,049	
			内 入込客総数	16,856	1,116	1,794	1,615	1,553	1,959	1,620	1,536	1,501	990	1,112	1,501	990	1,112	1,003	1,057	
			内 道外客	744,646	30,521	99,262	258,590	88,664	183,379	62,337	5,518	4,451	2,607	2,282	4,451	2,607	2,282	2,320	4,715	
			内 道内客	112,732	5,046	18,363	24,567	16,402	33,925	11,532	579	467	273	239	467	273	239	244	495	
			内 日帰客	631,914	24,875	80,889	234,023	72,262	149,454	50,805	4,939	3,984	2,334	2,043	3,984	2,334	2,043	2,076	4,220	
江	計	入込客総数	入込客総数	529,653	21,822	70,972	179,721	63,394	131,115	44,570	4,552	3,672	2,150	1,882	1,914	3,889	826	826		
			内 道外客	214,993	8,699	28,290	78,869	25,270	52,264	17,767	966	779	457	400	400	406	487	487		
			内 道内客	360,771	13,048	42,435	157,738	37,905	78,366	26,650	1,159	548	480	480	480	487	487	487		

(単位:人)

町名	観光地	市町村	区	分	計	4月	5月	6月	7月	8月	9月	10月	11月	12月	1月	2月	3月
道南	熊石	熊石町	入込み総数	内 道外客	303,150	14,070	23,510	21,830	27,200	17,200	73,000	27,710	14,100	14,410	18,080	12,280	11,870
					38,160	1,970	2,800	3,040	2,060	9,320	5,950	2,240	1,300	1,330	930	960	
					204,990	12,100	20,710	18,790	15,230	63,480	21,760	11,860	13,020	16,750	11,290	10,910	
					258,090	12,110	19,020	18,570	13,660	61,300	24,720	12,840	13,230	16,210	11,080	11,210	
					45,060	1,960	4,490	3,260	3,630	11,700	2,990	1,260	1,180	1,870	1,200	660	
					48,930	2,210	4,900	3,690	3,750	12,770	3,110	1,320	1,230	2,030	1,300	680	
					112,587	4,767	9,521	8,929	7,385	25,738	14,538	9,093	3,334	8,675	2,647	3,611	
					1,015	28	192	80	136	241	66	32	17	16	12	27	
					111,572	4,739	9,329	8,849	7,249	25,497	14,472	9,061	3,317	8,659	2,635	3,584	
					89,204	4,035	7,379	5,361	5,258	21,712	11,912	7,340	2,041	6,311	1,927	2,410	
大	成	大成町	内 道外客	23,383	732	2,142	1,568	2,127	2,626	4,026	2,738	1,753	1,293	720	1,201		
				25,443	903	2,285	1,725	2,269	4,093	2,738	1,845	1,454	3,043	789	1,270		
				124,314	4,464	10,679	13,120	8,954	40,465	6,452	3,986	3,714	3,490	2,131	4,019		
				13,175	371	438	813	752	8,781	290	85	49	63	28	89		
				111,139	4,093	10,241	12,307	8,202	31,684	6,162	3,901	3,665	3,427	2,103	3,930		
				4,205	81	160	197	943	1,700	51	0	0	0	0	0		
				120,109	4,383	10,519	12,923	8,011	38,765	6,401	3,986	3,714	3,490	2,131	4,019		
				135,371	4,785	11,651	14,340	9,635	45,806	7,097	4,185	3,833	3,570	2,223	4,186		
				167,802	2,119	13,279	16,489	35,465	56,930	11,916	6,034	3,730	3,275	1,691	6,570		
				4,924	61	168	233	349	2,322	218	82	47	66	80	320		
小	南科島茂津多	小計	内 道外客	162,878	2,058	13,111	16,256	11,567	10,086	54,608	10,086	5,952	3,683	3,209	1,611	6,250	
				141,811	1,385	11,560	14,884	9,975	47,369	8,844	5,030	3,105	2,842	1,333	5,834		
				25,991	734	1,719	1,605	1,941	9,561	1,460	1,004	625	433	356	736		
				34,765	961	2,273	2,126	2,574	12,821	1,966	1,343	837	580	471	987		
				93,902	880	9,059	10,869	5,966	37,110	1,994	1,074	900	535	701	2,900		
				1,824	11	8	13	149	742	58	32	27	16	70	200		
				92,073	878	9,051	10,856	5,847	36,368	1,936	1,042	873	519	631	2,610		
				78,171	265	7,710	9,764	4,555	31,509	1,274	510	525	342	423	2,494		
				15,731	624	1,349	1,105	1,411	5,601	720	564	375	193	278	406		
				20,445	811	1,753	1,436	1,834	7,281	936	733	487	250	361	527		
瀬 棚	北松山町	入込み総数	内 道外客	73,900	1,230	4,220	5,620	5,950	8,310	4,900	2,830	2,740	990	3,670			
				3,100	50	160	220	230	1,580	160	50	20	50	30			
				70,800	1,180	4,060	5,400	5,720	18,240	8,150	4,910	2,810	2,630	980	3,640		
				63,640	1,120	3,850	5,120	5,420	15,860	7,570	4,520	2,580	2,500	910	3,340		
				10,260	110	370	500	530	3,660	740	440	250	240	80	330		
				14,320	150	520	690	740	5,540	1,030	610	350	330	110	460		

6/年度

(単位:人)

町名	観光地	市町村	区	分	計	4月	5月	6月	7月	8月	9月	10月	11月	12月	1月	2月	3月		
道央	道台	計	入込総数		49,642,179	1,772,430	4,122,214	5,234,594	7,372,768	10,006,141	5,340,016	3,763,860	2,743,937	1,811,360	2,743,937	2,908,088	2,546,225		
			内 道外客		12,016,779	416,927	916,251	1,623,102	2,007,525	2,630,430	1,364,683	904,850	343,702	444,928	334,085	444,928	537,349	492,937	
			内 道内客		37,625,400	1,355,503	3,205,963	3,611,492	5,365,243	7,375,711	3,975,333	2,869,010	1,676,844	1,477,265	2,299,009	1,477,265	2,299,009	2,370,739	2,053,288
			内 日帰り客		41,005,634	1,405,194	3,474,804	4,432,278	6,346,981	8,710,578	4,532,171	3,039,257	1,529,413	1,335,807	2,055,847	1,335,807	2,055,847	2,226,736	1,916,568
			内 宿泊客		8,636,545	367,236	647,410	802,316	1,025,787	1,295,593	807,845	724,603	491,133	475,553	688,090	475,553	688,090	681,352	629,657
			内 宿泊客延数		9,825,392	413,543	712,547	896,844	1,147,568	1,471,329	919,251	797,379	533,675	537,880	816,776	537,880	816,776	827,322	751,278
			入込総数		7,771,632	418,614	632,785	739,148	851,815	947,411	714,650	631,108	526,633	584,768	551,892	584,768	625,977	568,831	
			内 道外客		2,766,780	157,601	250,326	325,170	399,106	493,238	285,940	187,183	117,636	133,679	127,379	133,679	162,089	151,433	
			内 道内客		5,010,852	261,013	382,459	413,978	482,709	454,173	428,710	443,925	408,937	431,089	424,513	431,089	463,888	415,398	
			内 日帰り客		4,945,114	278,042	418,685	461,482	544,897	592,739	427,339	389,399	366,615	401,388	352,647	401,388	306,461	345,420	
内 宿泊客		2,826,518	140,572	214,100	277,668	306,918	354,672	287,311	241,709	160,018	163,380	199,245	179,718	219,170	311,419	243,552			
内 宿泊客延数		3,257,778	154,629	235,510	333,199	388,302	425,606	344,773	285,880	176,020	179,718	219,170	109,917	153,954	102,401	148,027			
入込総数		2,033,346	126,740	163,157	211,968	194,129	222,833	240,738	169,538	129,344	109,917	153,954	109,917	153,954	102,401	148,027			
内 道外客		550,391	19,011	32,631	69,949	73,769	84,677	96,295	57,643	12,934	19,785	27,712	19,785	29,232	28,753				
内 道内客		1,482,955	107,729	130,526	142,019	120,360	138,156	144,443	111,895	116,410	90,132	126,242	90,132	133,169	121,874				
内 日帰り客		735,848	60,555	63,938	109,724	102,412	108,551	132,795	42,679	18,521	6,611	12,133	6,611	40,554	37,375				
内 宿泊客		1,297,498	66,185	89,219	102,244	91,717	114,282	107,943	126,850	110,823	103,306	141,821	103,306	121,847	111,252				
内 宿泊客延数		1,371,789	66,185	109,141	112,468	100,889	137,138	129,532	126,977	110,882	103,413	141,883	103,413	121,952	111,329				
入込総数		1,911,247	71,048	120,458	142,365	414,768	532,611	414,768	138,073	52,369	43,927	66,598	43,927	95,118	76,908				
内 道外客		329,526	18,660	18,883	26,543	42,125	121,193	121,193	15,361	7,266	13,108	10,116	13,108	11,326	17,780				
内 道内客		1,581,721	52,388	101,575	115,842	372,643	411,418	129,849	122,712	45,073	30,819	56,482	30,819	83,792	59,128				
内 日帰り客		1,736,043	62,974	105,224	124,278	393,984	499,839	138,505	124,553	42,383	35,689	56,830	35,689	85,515	68,469				
内 宿泊客		175,204	8,074	15,234	18,107	20,784	32,772	18,479	13,720	9,986	8,238	9,768	8,238	9,603	10,439				
内 宿泊客延数		186,721	8,613	16,729	18,892	21,472	33,946	19,659	14,787	10,774	9,031	10,679	9,031	10,496	11,643				
入込総数		822,745	67,237	80,527	64,540	63,990	87,177	75,403	29,165	22,956	45,880	121,607	22,956	93,822	70,441				
内 道外客		38,400	2,145	3,191	3,291	3,729	5,479	4,577	3,181	2,515	1,682	3,860	2,515	2,313	2,437				
内 道内客		784,345	65,092	77,336	61,249	60,261	81,698	70,826	25,984	20,441	44,198	117,747	44,198	91,509	68,004				
内 日帰り客		736,672	63,544	73,530	57,871	56,512	76,363	66,407	22,075	16,556	40,690	111,582	40,690	87,333	64,190				
内 宿泊客		86,073	3,693	6,997	6,669	7,478	10,814	8,996	7,090	6,400	5,190	10,015	5,190	6,460	6,242				
内 宿泊客延数		91,935	4,111	7,035	7,100	7,860	11,096	9,473	7,789	7,263	5,754	10,658	5,754	6,790	7,006				
入込総数		1,312,396	90,780	127,609	110,753	237,825	283,410	134,153	93,588	48,855	44,467	54,091	44,467	40,875	45,990				
内 道外客		434,130	27,234	38,283	33,226	95,130	113,364	40,246	28,076	12,214	11,117	13,523	11,117	10,219	11,498				
内 道内客		878,266	63,546	89,326	77,527	142,695	170,046	93,907	65,512	36,641	38,350	40,568	38,350	30,656	34,492				
内 日帰り客		1,115,537	77,163	108,468	94,140	202,151	240,898	114,030	79,550	41,527	37,797	45,977	37,797	34,744	39,062				
内 宿泊客		196,859	13,617	19,141	16,613	35,674	42,512	20,123	14,038	7,328	6,670	8,114	6,670	6,131	6,898				
内 宿泊客延数		230,327	15,932	22,395	19,437	41,739	49,739	23,544	16,425	8,574	7,804	9,493	7,804	7,174	8,071				

(單位：人)

團名	觀光地	市町村	區	分	計	4月	5月	6月	7月	8月	9月	10月	11月	12月	1月	2月	3月
道央	夕張	夕張市	内	入込外客	2,076,552	28,489	119,798	135,599	113,263	224,556	145,055	59,780	26,762	134,658	388,490	401,351	288,811
				内 道外客	114,211	1,567	6,586	7,458	6,229	12,351	3,288	1,472	7,406	21,367	22,074	16,435	
				内 道内客	1,962,341	26,922	113,152	128,141	107,034	212,205	137,077	56,492	25,290	127,252	367,123	379,277	282,376
				内 日帰り客	2,003,874	27,492	115,547	130,853	109,299	216,637	139,978	57,688	25,825	129,945	374,833	387,554	289,553
苫小牧	苫小牧市	内	入込泊客	72,678	997	4,191	4,746	3,964	7,859	5,077	2,002	937	4,713	13,597	14,047	10,458	
			宿泊客延数	72,678	997	4,191	4,746	3,964	7,859	5,077	2,002	937	4,713	13,597	14,047	10,458	
			入込外客	1,392,686	68,282	142,740	139,554	173,201	231,061	155,207	138,910	80,018	55,317	58,022	91,702	58,672	
			内 道外客	515,891	23,083	48,183	49,176	64,575	93,810	54,145	45,353	27,115	23,894	23,207	31,951	25,399	
江別	江別市	内	入込内客	876,795	39,199	94,557	90,378	108,626	137,251	101,002	93,557	52,903	31,423	34,815	59,751	33,273	
			内 日帰り客	1,333,625	64,563	137,667	133,871	165,719	221,652	148,959	134,568	76,569	52,421	54,519	87,664	55,453	
			内 宿泊客	59,061	3,719	5,073	5,683	7,482	9,409	6,248	4,342	3,449	2,896	3,503	4,038	3,219	
			宿泊客延数	62,014	3,905	5,327	5,967	7,856	9,880	6,560	4,559	3,621	3,041	3,678	4,240	3,380	
長沼	長沼町	内	入込外客	885,535	36,298	183,978	174,011	95,842	118,177	144,944	70,190	22,307	5,894	8,087	12,492	13,315	
			内 道外客	2,921	250	228	295	446	625	454	79	108	108	72	91	165	
			内 道内客	882,614	36,048	183,750	173,716	95,396	117,552	144,490	70,111	22,189	5,786	8,015	12,401	13,150	
			内 日帰り客	876,720	35,743	183,471	173,355	94,850	116,787	143,935	69,614	21,682	5,336	7,362	11,807	12,768	
支笏湖	支笏湖市	内	入込泊客	8,815	555	507	656	982	1,380	1,009	576	615	558	725	685	547	
			宿泊客延数	28,109	555	1,062	1,718	2,710	4,100	5,109	576	1,181	1,749	2,474	3,159	3,706	
			入込外客	268,504	8,064	33,787	23,786	29,413	30,375	45,384	18,787	3,279	8,179	26,620	27,160	13,670	
			内 道外客	41,072	600	2,778	3,488	6,660	12,982	11,774	2,555	235	0	0	0	0	
登別	登別市	内	入込内客	227,432	7,464	31,009	20,298	22,753	17,393	33,610	16,232	3,044	8,179	26,620	27,160	13,670	
			内 日帰り客	268,441	8,064	33,787	23,786	29,413	30,375	45,384	18,724	3,279	8,179	26,620	27,160	13,670	
			内 宿泊客	63	0	0	0	0	0	0	63	0	0	0	0	0	
			宿泊客延数	63	0	0	0	0	0	0	63	0	0	0	0	0	
登別	登別市	内	入込外客	2,640,704	53,112	211,341	337,900	421,742	677,938	400,964	182,639	121,681	8,754	48,389	139,080	37,134	
			内 道外客	363,034	2,305	17,294	50,371	62,433	127,059	28,353	33,824	1,996	793	5,593	27,261	5,812	
			内 道内客	2,277,670	50,807	194,107	287,529	359,309	550,879	372,611	148,845	119,685	7,961	42,796	111,819	31,322	
			内 日帰り客	2,471,458	43,205	194,541	314,011	382,041	638,843	385,510	171,377	115,149	4,034	41,233	133,170	32,344	
登別	登別市	内	入込泊客	169,246	3,907	16,800	23,883	29,701	39,095	15,454	11,292	6,532	4,720	7,156	5,910	4,790	
			宿泊客延数	174,325	4,024	17,304	24,606	30,592	40,288	15,918	11,631	6,728	4,862	7,371	6,087	4,934	
			入込外客	2,786,418	106,058	292,688	287,499	341,220	436,165	318,523	325,303	237,676	101,501	160,958	148,489	129,338	
			内 道外客	1,115,931	20,436	81,759	197,370	234,811	279,364	124,902	89,916	20,738	11,971	15,884	28,965	10,845	
登別	登別市	内	入込内客	1,670,487	85,622	120,929	90,129	106,409	156,801	193,621	236,387	216,938	89,530	145,074	119,554	109,493	
			内 日帰り客	1,605,375	65,912	124,705	172,836	223,691	306,064	197,930	208,474	150,241	49,866	61,837	57,873	44,926	
			内 宿泊客	1,121,043	40,146	77,983	114,663	117,529	130,081	120,593	115,829	87,485	51,635	90,121	90,616	75,412	
			宿泊客延数	1,136,167	41,252	78,440	115,045	117,815	130,786	121,307	117,803	88,803	52,678	101,179	93,222	77,837	



(単位:人)

地名	観光地	市町村	区分	計	4月	5月	6月	7月	8月	9月	10月	11月	12月	1月	2月	3月		
道央	カルルス	登別市	入込総数	537,080	9,690	12,541	67,809	71,877	87,722	71,922	45,226	17,770	21,349	55,713	38,002	36,859		
			内 道外客	172,969	1,314	2,079	38,780	40,913	45,065	25,377	7,821	7,821	3,106	1,108	3,106	2,308	2,699	
			内 日帰り客	384,111	8,376	10,462	29,029	30,984	42,657	46,545	37,405	37,405	15,431	20,241	52,547	36,294	34,160	
			内 宿泊客	500,333	7,822	9,014	64,825	69,376	83,103	68,535	40,627	40,627	14,853	19,615	51,928	36,174	34,461	
			内 宿泊客延数	36,747	1,868	3,527	2,984	2,501	4,619	3,387	4,599	3,387	1,734	1,734	3,785	2,428	2,308	
			入込総数	71,652	3,500	6,036	5,209	4,430	6,447	6,154	8,754	8,754	3,378	7,443	7,443	7,826	6,467	
			入込総数	1,146,888	17,087	73,251	114,422	150,258	622,414	37,712	34,821	34,821	13,569	17,338	25,554	26,058	14,394	
			内 道外客	34,731	91	486	3,381	3,772	22,796	1,004	808	808	157	200	639	521	215	
			内 日帰り客	1,112,157	17,006	72,765	111,041	146,486	599,618	36,108	34,013	34,013	13,412	17,078	24,915	25,537	14,178	
			内 宿泊客	978,578	14,773	64,337	101,562	111,608	528,974	33,661	33,073	33,073	11,982	16,560	24,300	25,344	12,404	
石狩	伊達市	伊達市	内 日帰り客	188,910	2,324	8,914	12,360	38,650	93,440	4,051	1,748	1,748	1,587	778	1,254	714	1,980	
			内 宿泊客	207,730	2,546	9,360	14,785	46,380	121,472	4,356	1,907	1,907	1,732	850	1,308	785	2,189	
			入込総数	1,160,539	55,227	93,204	36,957	257,120	496,856	150,766	19,607	19,607	18,751	18,251	4,570	4,600	4,630	
			内 道外客	2,792	3	71	97	567	439	812	439	416	236	51	20	50	30	
			内 日帰り客	1,157,747	55,224	93,133	36,860	256,553	496,417	140,954	19,191	19,191	18,515	18,200	4,550	4,550	4,600	
			内 宿泊客	1,158,861	55,222	93,159	36,808	256,413	496,320	150,452	19,598	19,598	18,749	18,250	4,570	4,600	4,630	
			内 宿泊客延数	1,678	5	45	59	707	536	314	536	314	9	1	0	0	0	
			入込総数	1,678	5	45	59	707	536	314	536	314	9	1	0	0	0	
			入込総数	503,700	500	2,100	3,400	300,500	115,000	18,000	3,200	3,200	800	0	0	0	0	200
			内 道外客	1,550	0	200	250	350	500	250	0	0	0	0	0	0	0	0
厚田	厚田村	厚田村	内 道外客	502,150	500	1,900	3,150	360,150	114,500	17,750	3,200	3,200	800	0	0	0	200	
			内 日帰り客	490,550	400	1,940	3,100	353,600	110,100	17,380	3,100	3,100	750	0	0	0	0	200
			内 宿泊客	13,150	100	160	300	6,900	4,900	640	100	100	50	0	0	0	0	
			内 宿泊客延数	13,150	100	160	300	6,900	4,900	640	100	100	50	0	0	0	0	
			入込総数	469,750	0	500	700	208,700	255,400	2,500	1,300	1,300	200	50	200	150	50	
			内 道外客	4,500	0	0	0	2,000	2,500	0	0	0	0	0	0	0	0	
			内 日帰り客	465,250	0	500	700	206,700	252,900	2,500	1,300	1,300	200	50	200	150	50	
			内 宿泊客	354,560	0	500	630	157,030	192,180	2,350	1,250	1,250	180	40	200	150	50	
			内 宿泊客延数	115,190	0	0	70	51,670	63,220	150	50	50	20	10	0	0	0	
			入込総数	115,190	0	0	70	51,670	63,220	150	50	50	20	10	0	0	0	
浜益	浜益村	浜益村	入込総数	274,655	8,060	13,650	20,930	83,120	78,250	24,230	18,270	9,628	5,186	4,203	3,655	5,443		
			内 道外客	22,767	410	960	1,630	6,660	8,650	2,410	1,065	1,065	203	182	189	49	389	
			内 日帰り客	251,888	7,680	12,690	19,300	76,460	69,600	21,820	17,235	17,235	9,425	5,004	4,014	3,606	5,054	
			内 宿泊客	194,717	6,190	9,700	14,540	58,080	54,200	18,250	12,671	12,671	6,579	4,115	3,481	2,979	3,832	
			内 宿泊客延数	79,938	1,900	3,950	6,230	25,040	24,050	5,980	5,599	5,599	3,049	1,071	722	676	1,611	
			入込総数	87,978	2,224	4,185	6,772	26,522	25,706	6,608	7,481	7,481	3,579	1,322	908	881	1,790	
			内 道外客	22,767	410	960	1,630	6,660	8,650	2,410	1,065	1,065	203	182	189	49	389	
			内 日帰り客	251,888	7,680	12,690	19,300	76,460	69,600	21,820	17,235	17,235	9,425	5,004	4,014	3,606	5,054	
			内 宿泊客	194,717	6,190	9,700	14,540	58,080	54,200	18,250	12,671	12,671	6,579	4,115	3,481	2,979	3,832	
			内 宿泊客延数	79,938	1,900	3,950	6,230	25,040	24,050	5,980	5,599	5,599	3,049	1,071	722	676	1,611	
北狩場茂津多																		

(単位:人)

園名	觀光地	市町村	区	分	計	4	5	6	7	8	9	10	11	12	1	2	3	月			
道央	北狩場茂津多	島牧村	入込外客	入込外客	143,700	2,290	6,550	11,030	43,820	42,750	8,030	7,220	6,168	4,706	3,858	3,420	3,858	3,858	3,858		
				内道外客	11,192	210	600	1,000	3,560	3,850	740	685	93	154	14	154	14	154	14	154	
				内道内客	132,508	2,080	5,950	10,030	40,260	38,900	7,290	6,535	6,075	4,574	3,704	3,704	3,704	3,406	3,704	3,704	3,704
				内日帰り客	85,412	1,290	3,700	6,240	24,980	24,200	4,550	3,971	4,000	3,765	3,241	3,241	3,241	2,804	3,241	2,804	2,804
				内宿泊客	58,288	1,000	2,850	4,790	18,840	18,550	3,480	3,249	2,159	941	617	617	617	616	616	616	616
				宿泊客延数	61,983	1,124	2,885	4,972	19,122	19,106	3,608	4,581	2,539	1,102	788	788	788	801	801	788	788
		寿都町	入込外客	入込外客	130,955	5,800	7,100	9,900	39,300	35,500	16,200	11,050	3,460	3,460	3,460	3,460	3,460	2,350	3,460	2,350	1,585
				内道外客	11,575	200	300	630	3,100	4,800	1,670	350	110	50	35	35	35	35	35	35	35
				内道内客	119,380	5,600	6,740	9,270	36,200	30,700	14,530	10,700	3,350	430	310	310	310	200	310	200	1,950
				内日帰り客	109,305	4,900	6,000	8,400	33,100	30,000	13,700	8,700	2,570	350	240	240	240	175	240	175	1,170
				内宿泊客	21,650	900	1,100	1,500	6,200	5,500	2,500	2,350	890	130	105	105	105	60	105	60	415
				宿泊客延数	25,995	1,100	1,300	1,800	7,400	6,800	3,000	2,900	1,040	160	120	120	120	80	120	80	495
小	二セコ	小計	入込外客	2,755,680	95,492	86,723	172,868	280,765	307,082	252,676	198,266	50,595	50,595	194,820	361,317	330,404	369,672	369,672	369,672		
			内道外客	526,734	20,268	13,164	20,109	28,455	42,534	35,339	20,213	6,505	40,289	104,230	85,243	110,385	85,243	110,385	110,385	110,385	
			内道内客	2,228,946	75,224	73,559	152,759	252,310	324,548	217,337	173,053	44,090	154,531	257,087	245,161	258,287	245,161	258,287	245,161	258,287	
			内日帰り客	2,162,322	68,778	65,467	146,695	249,886	326,700	219,977	146,958	33,163	129,012	258,360	244,409	258,360	244,409	258,360	244,409	258,360	
			内宿泊客	593,358	26,714	21,256	26,173	30,879	40,382	32,699	46,308	17,432	65,808	102,957	85,995	102,957	85,995	102,957	85,995	96,755	
			宿泊客延数	963,881	47,464	34,722	32,872	40,549	46,404	36,209	73,308	29,993	100,781	186,117	159,371	186,117	159,371	186,117	159,371	176,061	
		蘭越町	入込外客	入込外客	382,503	21,672	28,289	40,967	34,262	37,968	35,855	46,352	28,099	19,764	34,155	23,793	31,327	23,793	31,327	31,327	
				内道外客	51,132	4,325	4,254	5,333	4,032	4,244	4,012	5,183	3,145	2,325	4,447	3,579	6,253	3,579	6,253	6,253	
				内道内客	331,371	17,347	24,035	35,634	30,230	33,724	31,843	41,169	41,169	24,954	29,708	20,214	25,074	20,214	25,074	25,074	
				内日帰り客	249,048	15,453	18,576	30,834	26,937	27,587	23,751	26,334	26,334	16,506	19,710	13,401	18,903	13,401	18,903	18,903	
				内宿泊客	133,455	6,219	9,713	10,133	7,325	10,401	12,104	20,018	11,563	8,388	14,445	10,392	12,724	10,392	12,724	12,724	
				宿泊客延数	217,121	15,762	20,971	12,071	8,929	11,760	13,811	46,041	23,186	12,582	17,334	15,588	19,086	15,588	19,086	19,086	
ニセコ町	ニセコ町	ニセコ町	入込外客	982,577	31,609	47,332	67,940	50,931	69,633	88,166	43,724	6,082	1,883	13,765	82,370	165,900	158,956	162,221	162,221		
			内道外客	213,730	6,479	8,085	10,394	7,537	11,419	16,046	6,082	1,883	16,795	46,591	36,620	45,829	36,620	45,829	45,829		
			内道内客	768,847	25,130	39,247	57,546	43,394	58,214	72,120	37,642	11,902	65,575	119,319	122,336	116,392	122,336	116,392	116,392		
			内日帰り客	750,361	21,510	36,796	56,771	41,839	57,631	73,348	21,873	9,647	55,122	124,702	125,849	125,230	125,849	125,230	125,230		
			内宿泊客	232,196	10,099	10,536	11,169	9,082	12,002	14,818	21,951	4,148	27,248	41,198	33,107	36,928	33,107	36,928	36,928		
			宿泊客延数	270,501	12,438	12,308	15,513	11,800	12,645	15,942	22,091	4,645	32,669	49,025	40,068	41,358	40,068	41,358	41,358		
		倶知安町	倶知安町	入込外客	1,241,630	40,610	9,380	55,050	171,030	222,750	94,440	74,170	6,080	89,720	158,240	145,510	174,950	145,510	174,950	174,950	
				内道外客	233,480	9,280	610	4,000	12,750	16,230	7,390	5,230	1,370	20,800	52,610	44,770	58,280	44,770	58,280	58,280	
				内道内客	1,008,150	31,330	8,770	50,960	158,280	206,520	87,050	68,940	4,710	68,830	105,630	100,740	116,330	100,740	116,330	116,330	
				内日帰り客	1,017,950	30,360	8,550	50,300	156,760	204,900	88,830	70,060	4,830	60,240	111,850	103,440	127,800	103,440	127,800	127,800	
				内宿泊客	223,680	10,250	830	4,750	14,270	17,850	5,610	4,080	1,250	29,480	40,390	42,070	46,850	40,390	42,070	46,850	
				宿泊客延数	469,410	18,740	880	4,980	19,300	21,570	5,960	4,330	1,660	54,700	118,050	103,210	115,370	103,210	115,370	115,370	

(単位:人)

園名	観光地	市町村	区	分	計	4月	5月	6月	7月	8月	9月	10月	11月	12月	1月	2月	3月
道央	ニセコ	共和町	入込み総数	入込み総数	148,970	1,601	1,722	8,911	24,542	36,731	34,215	29,020	2,621	2,966	3,022	2,145	1,474
				内 道外客	28,332	184	215	282	4,136	10,641	7,891	3,718	127	279	592	274	43
				内 道内客	120,578	1,417	1,507	8,619	20,406	26,324	26,324	25,302	2,494	2,687	2,430	1,871	1,431
				内 日帰り客	144,943	1,455	1,545	8,790	24,350	36,602	34,048	28,861	2,180	2,274	2,098	1,719	1,221
				内 宿泊客	4,027	146	177	121	192	129	167	359	441	692	924	426	253
				宿泊客延数	6,849	524	563	308	511	429	496	786	502	830	1,108	515	277
				入込み総数	207,809	1,305	1,526	24,931	40,000	70,885	35,743	17,264	2,074	555	1,616	975	945
				内 道外客	7,319	42	214	616	1,337	2,987	1,461	230	105	100	86	55	84
				内 道内客	200,490	1,263	10,312	24,315	38,653	67,898	34,279	17,034	1,969	455	1,531	920	861
				内 日帰り客	197,655	1,112	9,523	24,076	38,539	68,033	33,543	16,545	1,886	450	1,293	465	590
内 宿泊客	10,154	193	1,093	855	1,451	2,252	2,200	719	188	105	323	510	355				
宿泊客延数	11,323	233	1,117	1,039	1,670	2,514	2,460	739	198	115	343	520	375				
入込み総数	105,944	554	4,050	11,096	19,209	45,291	15,070	8,474	329	55	1,111	460	245				
内 道外客	1,462	2	2	13	95	1,203	143	0	0	0	0	0	4				
内 道内客	104,482	552	4,048	11,083	19,114	44,088	14,927	8,474	329	55	1,111	460	241				
内 日帰り客	100,937	456	3,363	10,704	18,680	44,331	13,927	8,320	208	0	888	0	0				
内 宿泊客	5,007	98	687	332	529	900	1,143	154	121	55	223	460	245				
宿泊客延数	5,007	98	687	332	529	900	1,143	154	121	55	223	460	245				
入込み総数	97,990	720	6,390	13,620	20,860	24,300	19,730	8,500	1,700	500	500	500	670				
内 道外客	5,320	40	200	570	1,080	1,580	1,240	210	100	100	100	80	50				
内 道内客	92,670	680	6,190	13,050	19,780	22,720	18,490	8,290	1,600	400	400	420	450				
内 日帰り客	94,006	625	6,074	13,138	20,208	23,497	18,994	7,870	1,640	450	400	400	450				
内 宿泊客	3,984	95	316	482	652	803	736	530	60	50	100	50	110				
宿泊客延数	5,141	135	430	665	867	1,060	994	550	70	60	120	60	130				
入込み総数	3,875	31	86	215	921	1,294	943	290	45	0	5	15	30				
内 道外客	537	0	12	33	162	204	81	20	5	0	5	5	10				
内 道内客	3,338	31	74	182	759	1,090	862	270	40	0	0	10	20				
内 日帰り客	2,712	31	86	174	651	805	622	255	38	0	5	15	30				
内 宿泊客	1,163	0	0	41	270	489	321	35	7	0	0	0	0				
宿泊客延数	1,175	0	0	42	274	494	323	35	7	0	0	0	0				
入込み総数	5,077,684	170,671	558,678	700,796	708,605	953,084	567,417	418,624	170,071	122,350	209,046	251,292	247,250				
内 道外客	993,602	51,202	27,934	161,191	212,582	143,916	130,506	96,283	28,912	20,799	35,537	42,718	42,032				
内 道内客	4,084,282	119,469	530,744	539,605	496,023	809,168	436,911	322,341	141,159	101,551	173,509	208,561	205,218				
内 日帰り客	5,070,415	170,395	558,273	700,724	707,876	952,221	567,028	418,047	169,080	120,987	208,096	250,854	246,834				
内 宿泊客	7,449	276	405	62	729	863	389	577	991	1,363	950	428	410				
宿泊客延数	10,075	531	563	154	1,139	1,692	811	577	1,101	1,514	1,055	476	462				

(単位:人)

区名	観光地	市町村	区分	計	4月	5月	6月	7月	8月	9月	10月	11月	12月	1月	2月	3月	月		
道央	帯広・山田	岩内町	入込総数	536,163	20,448	20,133	35,551	100,525	175,627	29,786	25,243	18,352	16,974	33,027	31,725	28,772			
			内 道外客	17,253	1,205	1,177	1,225	3,007	7,958	532	825	825	239	102	278	298	347		
			内 道内客	518,910	19,243	18,956	34,326	97,518	167,669	29,254	24,418	16,812	16,418	18,113	16,812	32,749	31,427	28,425	
			内 日帰り客	439,026	14,343	12,925	27,685	84,239	161,389	19,860	16,782	11,909	13,274	11,909	13,274	26,928	26,538	23,114	
			内 宿泊客	37,137	6,105	7,208	7,666	16,266	14,238	9,906	8,461	6,443	3,700	6,099	3,700	6,099	5,107	5,658	
			宿泊客延数	107,645	6,716	7,929	8,653	17,915	15,662	10,837	9,307	7,087	4,255	7,318	4,255	7,318	5,683	6,223	
			入込総数	501,075	8,046	20,909	33,819	136,377	164,050	59,222	29,140	13,883	7,563	6,557	7,563	6,557	8,069	13,440	
			内 道外客	73,155	1,206	2,906	4,912	21,631	28,755	10,041	1,161	485	394	455	485	455	426	783	
			内 道内客	427,920	6,840	18,003	28,907	114,746	135,295	49,181	27,978	13,398	7,169	6,102	13,398	7,169	6,102	7,613	
			内 日帰り客	378,930	4,044	13,974	22,915	99,501	121,151	46,731	26,859	12,470	6,486	5,190	12,470	6,486	5,190	7,473	
			内 宿泊客	122,145	4,002	6,935	10,994	36,876	42,899	12,491	2,281	1,413	1,077	1,367	1,413	1,077	1,367	596	
			宿泊客延数	129,281	4,116	7,212	11,377	38,340	44,930	12,815	2,870	1,734	1,316	2,306	1,734	1,316	2,306	724	
入込総数	274,165	5,759	13,800	19,335	65,690	82,311	41,154	16,302	6,894	4,075	4,230	6,894	4,075	4,230	5,924				
内 道外客	48,489	1,152	2,760	3,867	13,138	16,462	8,231	1,018	430	254	264	430	254	264	370				
内 道内客	225,676	4,607	11,040	15,468	52,552	65,849	32,923	15,284	6,464	3,821	3,966	6,464	3,821	3,966	5,554				
内 日帰り客	236,408	2,722	9,864	14,541	58,634	73,894	36,285	15,127	5,796	3,201	3,153	5,796	3,201	3,153	5,402				
内 宿泊客	37,757	3,037	3,936	4,794	7,056	8,417	4,899	1,175	1,098	874	1,077	1,098	874	1,077	522				
宿泊客延数	40,495	3,135	4,067	4,954	7,284	8,689	5,031	1,410	1,318	1,048	1,410	1,318	1,048	1,410	626				
入込総数	226,910	2,287	7,109	14,484	70,687	81,739	18,088	12,838	6,889	3,438	2,327	6,889	3,438	2,327	2,145				
内 道外客	24,666	54	146	1,045	8,493	12,293	1,810	143	55	140	191	55	140	191	56				
内 道内客	202,244	2,233	6,963	13,439	62,194	69,446	16,258	12,695	6,034	3,348	2,136	6,034	3,348	2,136	2,089				
内 日帰り客	142,522	1,322	4,110	8,374	40,867	47,257	10,446	11,732	6,674	3,285	2,037	6,674	3,285	2,037	2,071				
内 宿泊客	84,388	905	2,999	6,110	29,820	34,482	7,622	1,106	315	203	290	315	203	290	74				
宿泊客延数	88,786	981	3,145	6,423	31,056	36,241	7,784	1,460	416	268	383	416	268	383	98				
入込総数	798,902	15,878	50,975	69,518	208,093	295,624	97,978	38,931	4,744	2,999	3,443	4,744	2,999	3,443	3,768				
内 道外客	84,804	780	2,919	4,062	16,845	45,306	12,900	1,278	121	77	75	121	77	75	198				
内 道内客	714,098	15,098	48,056	65,436	191,251	250,318	85,078	37,653	4,623	2,922	3,368	4,623	2,922	3,368	3,570				
内 日帰り客	647,374	13,905	43,735	58,415	165,550	227,649	81,996	35,685	4,269	2,838	3,331	4,269	2,838	3,331	3,622				
内 宿泊客	151,528	1,973	7,240	11,103	42,546	67,975	15,982	3,246	455	161	112	455	161	112	146				
宿泊客延数	153,023	2,023	7,330	11,183	42,688	68,993	16,082	3,254	462	161	112	462	161	112	146				
入込総数	688,318	12,678	42,525	56,518	170,806	219,174	88,478	35,421	3,023	1,927	1,523	3,023	1,927	1,523	1,938				
内 道外客	75,917	670	2,679	3,572	13,695	41,756	12,080	1,128	23	36	21	23	36	21	154				
内 道内客	592,401	12,008	39,846	52,946	157,201	207,418	76,418	34,293	3,000	1,891	1,502	3,000	1,891	1,502	1,784				
内 日帰り客	553,441	11,115	36,385	49,485	139,300	198,709	73,626	32,908	2,889	1,886	1,477	2,889	1,886	1,477	1,815				
内 宿泊客	114,877	1,563	6,140	7,033	31,536	50,465	14,852	2,513	134	41	46	134	41	46	93				
宿泊客延数	114,967	1,563	6,140	7,033	31,618	50,493	14,892	2,513	134	41	46	134	41	46	93				

(単位:人)

圏名	観光地	市町村	区	分	計	4月	5月	6月	7月	8月	9月	10月	11月	12月	1月	2月	3月		
道央	積丹	古平町	入込外客	入込外客	130,584	3,200	8,450	13,000	37,200	46,450	9,500	3,510	1,721	1,072	1,920	1,830	2,731		
				内道外客	8,887	110	240	510	3,150	3,550	840	150	840	41	98	41	51	44	100
				内日帰り客	121,697	3,090	8,210	12,490	34,050	42,900	8,660	3,360	1,866	1,031	1,623	1,031	1,866	1,788	2,631
				内宿泊客	98,993	2,790	7,350	8,930	26,250	28,940	8,370	2,777	1,400	952	1,400	952	1,854	1,777	2,543
				宿泊客延数	36,651	410	1,100	4,070	10,950	17,510	1,130	733	321	120	321	120	66	53	188
				宿泊客延数	38,056	460	1,190	4,150	11,070	18,500	1,190	741	328	120	328	120	66	53	188
				入込外客	729,381	16,318	52,376	61,287	163,325	168,890	103,404	92,158	27,248	8,360	9,193	10,909	10,909	15,913	
				内道外客	224,348	4,647	17,908	21,094	39,018	40,639	35,018	46,626	7,963	1,461	1,710	3,945	3,945	4,319	
				内日帰り客	505,033	11,671	34,468	40,193	124,307	128,251	68,386	45,532	19,285	6,899	7,483	6,964	6,964	11,594	
				内宿泊客	698,672	14,893	50,155	58,825	159,377	164,568	100,219	87,711	24,686	7,172	7,134	9,652	9,652	14,286	
河	余市	余市町	入込外客	入込外客	30,709	1,425	2,221	2,482	3,948	4,322	3,185	4,447	2,568	1,188	2,059	1,257	1,627		
				内道外客	31,307	1,461	2,328	2,523	4,043	4,391	3,337	4,452	2,598	1,195	2,079	1,271	1,629		
				内日帰り客	3,097,351	67,645	322,640	468,352	465,129	563,613	318,330	294,485	130,674	77,168	136,590	113,849	138,846		
				内宿泊客	946,469	15,696	117,514	191,158	190,514	175,722	100,376	68,279	18,907	10,796	4,396	25,858	27,351		
				宿泊客延数	2,150,882	51,949	205,126	277,194	274,615	387,921	217,952	226,206	111,887	66,372	132,194	87,991	111,495		
				入込外客	2,443,100	49,510	247,620	370,410	387,230	471,800	250,810	231,530	97,280	57,430	94,880	79,680	104,920		
				内道外客	654,251	18,135	75,020	97,942	77,899	91,843	67,520	62,955	33,394	19,738	41,710	34,169	33,926		
				内日帰り客	669,430	18,481	75,384	98,601	79,103	93,629	68,607	64,017	34,297	20,360	44,933	36,028	35,990		
				内宿泊客	829,512	40,644	58,011	114,387	158,172	213,106	98,449	50,412	24,486	13,562	14,416	27,166	16,701		
				宿泊客延数	214,225	5,940	21,596	25,812	47,422	65,951	24,202	8,002	1,600	4,000	2,400	3,900	4,000		
洞爺	洞爺村	洞爺村	入込外客	入込外客	615,287	34,704	98,415	88,575	110,750	147,755	74,247	42,410	22,886	9,562	12,016	23,266	12,701		
				内道外客	801,420	40,420	57,420	113,242	151,212	201,329	92,468	50,280	24,245	13,363	14,042	26,964	16,435		
				内日帰り客	28,092	224	591	1,145	6,960	11,777	5,981	132	241	199	374	202	266		
				内宿泊客	54,848	427	1,141	2,284	13,915	23,413	10,840	264	482	398	748	404	532		
				宿泊客延数	962,938	29,016	46,426	45,701	67,463	88,085	72,541	182,577	85,699	71,385	119,893	77,367	76,795		
				入込外客	111,966	2,902	4,643	4,571	6,747	8,807	7,255	24,416	10,623	9,807	19,991	5,894	6,370		
				内道外客	850,972	26,114	41,783	41,130	60,716	79,258	65,286	158,161	74,986	61,578	100,002	71,599	70,425		
				内日帰り客	923,768	27,106	43,538	42,929	64,280	83,551	68,386	177,045	82,332	69,381	115,974	74,947	74,299		
				内宿泊客	39,170	1,910	2,888	2,772	3,183	4,514	4,155	5,532	3,277	2,004	4,019	2,420	2,496		
				宿泊客延数	42,675	2,005	3,032	2,910	3,342	4,769	4,362	6,284	3,637	2,305	4,823	2,595	2,671		
北	湯沢	大滝村	入込外客	入込外客	2,237,917	29,574	246,348	414,802	362,415	445,537	365,827	191,638	39,744	33,323	27,907	40,283	40,569		
				内道外客	629,826	3,549	54,197	149,329	115,973	124,750	76,824	51,742	13,910	9,697	9,767	10,863	8,925		
				内日帰り客	1,608,091	26,025	192,151	265,473	246,442	320,787	289,003	139,896	25,834	23,326	18,140	29,370	31,644		
				内宿泊客	1,974,646	18,706	225,727	385,824	334,352	404,656	340,230	166,900	25,653	15,578	11,527	23,558	21,935		
				宿泊客延数	263,271	10,868	20,621	28,978	28,063	40,881	25,597	24,738	14,091	17,745	16,380	16,675	18,634		
				入込外客	268,951	10,912	20,872	29,098	28,205	40,993	25,648	24,975	14,221	18,029	20,477	16,821	18,820		
				内道外客	2,237,917	29,574	246,348	414,802	362,415	445,537	365,827	191,638	39,744	33,323	27,907	40,283	40,569		
				内日帰り客	629,826	3,549	54,197	149,329	115,973	124,750	76,824	51,742	13,910	9,697	9,767	10,863	8,925		
				内宿泊客	1,608,091	26,025	192,151	265,473	246,442	320,787	289,003	139,896	25,834	23,326	18,140	29,370	31,644		
				宿泊客延数	1,974,646	18,706	225,727	385,824	334,352	404,656	340,230	166,900	25,653	15,578	11,527	23,558	21,935		
壮	警壮	警壮町	入込外客	入込外客	263,271	10,868	20,621	28,978	28,063	40,881	25,597	24,738	14,091	17,745	16,380	16,675	18,634		
				内道外客	268,951	10,912	20,872	29,098	28,205	40,993	25,648	24,975	14,221	18,029	20,477	16,821	18,820		

(単位:人)

町名	観光地	市町村	区分	計	4月	5月	6月	7月	8月	9月	10月	11月	12月	1月	2月	3月		
道央	蟠渓	壮瞥町	入込み総数	349,051	2,057	5,848	60,912	35,858	123,941	92,188	11,683	7,214	2,768	2,725	1,826	2,090		
			内 道外客	40,807	185	351	1,218	717	24,788	10,141	1,753	1,753	793	277	218	183	203	
			内 道内客	308,244	1,832	5,497	59,694	35,142	99,153	82,047	99,153	9,930	6,421	2,491	2,507	1,643	1,827	
			内 日帰り客	345,669	1,812	5,571	60,671	35,687	123,474	91,624	11,271	6,887	2,629	2,629	2,495	1,631	1,907	
			内 宿泊客	3,382	245	277	241	182	467	564	412	412	327	139	230	105	123	
			内 宿泊客延数	4,370	300	303	291	183	488	653	462	462	305	305	404	329	295	
			入込み総数	2,014,011	80,710	205,991	259,525	303,123	413,776	253,539	162,106	94,361	55,015	56,776	55,015	56,776	75,729	53,390
			内 道外客	922,288	14,177	87,612	134,908	161,109	238,845	126,115	78,442	38,343	5,352	5,352	5,352	5,352	23,290	8,262
			内 道内客	1,091,723	66,533	118,379	124,617	142,014	174,931	127,424	83,664	56,018	49,663	49,663	49,663	50,943	52,439	45,098
			内 日帰り客	1,929,945	77,164	198,993	253,918	296,654	403,544	245,690	154,006	87,522	49,000	49,000	49,079	50,943	68,439	45,946
内 宿泊客	84,066	3,546	6,998	5,607	6,469	10,232	8,459	8,100	8,100	6,839	5,415	7,697	7,697	7,230	7,414			
内 宿泊客延数	94,498	3,724	7,116	5,680	6,599	10,315	9,406	8,783	8,638	6,192	8,687	8,687	10,206	10,206	9,142			
入込み総数	43,406	403	11,589	2,045	10,984	13,842	2,414	967	488	128	119	119	119	99	318			
穂別	穂別	穂別町	入込み総数	69	0	0	0	0	12	49	8	0	0	0	0	0		
			内 道外客	43,337	403	11,589	2,045	10,982	13,793	2,406	967	488	128	119	119	99	318	
			内 道内客	38,253	403	11,581	2,031	8,738	11,280	2,101	967	488	128	119	119	99	318	
			内 日帰り客	5,153	0	8	14	2,258	2,562	313	0	0	0	0	0	0	0	
			内 宿泊客	11,006	0	16	28	4,938	5,354	670	0	0	0	0	0	0	0	
			内 宿泊客延数	733,822	19,395	67,752	105,130	148,493	158,953	101,970	39,171	11,370	14,443	27,417	27,417	21,833	18,005	
			内 道外客	365,739	11,080	34,201	55,577	73,892	84,711	52,964	23,382	7,693	4,919	6,621	6,621	5,829	5,530	
			内 道内客	368,083	8,305	33,551	49,553	74,601	74,142	49,006	15,789	4,337	9,524	20,796	20,796	16,004	12,475	
			内 日帰り客	669,027	16,671	58,800	97,873	137,108	148,984	93,827	34,407	10,123	13,728	23,234	23,234	18,833	15,441	
			内 宿泊客	64,795	2,714	8,952	7,257	11,385	9,869	8,143	4,764	4,764	1,247	717	4,183	3,000	2,564	
内 宿泊客延数	98,307	5,022	12,965	13,392	14,918	14,925	12,276	8,405	1,363	921	6,500	6,500	4,005	3,585				
静内	内 静内	内 町	入込み総数	305,884	1,888	109,377	7,135	21,600	134,448	7,802	17,373	2,485	2,638	2,638	562	336	240	
			内 道外客	15,806	412	7,035	995	1,041	5,215	581	381	811	381	20	58	63	9	
			内 道内客	290,078	1,476	102,342	6,170	20,559	129,233	7,221	16,992	16,992	2,485	2,580	499	327	214	
			内 日帰り客	291,178	1,485	102,396	6,556	19,435	131,433	7,330	16,964	16,964	2,304	2,266	531	274	204	
			内 宿泊客	14,706	403	6,981	579	2,165	3,015	472	400	400	181	372	31	62	36	
			内 宿泊客延数	22,469	625	10,365	1,123	2,708	5,015	567	811	811	335	695	63	101	61	
			入込み総数	467,036	7,624	33,858	46,484	92,054	208,332	43,565	19,287	4,550	1,873	4,285	4,285	986	4,108	
			内 道外客	336,773	2,946	19,002	35,870	73,948	166,005	28,163	6,298	1,049	463	542	542	281	2,206	
			内 道内客	130,263	4,678	14,856	10,614	18,106	42,327	15,432	12,989	3,501	1,410	3,743	3,743	705	1,902	
			内 日帰り客	427,928	6,783	30,863	41,527	85,231	194,511	39,561	17,480	3,652	951	3,512	3,512	446	3,281	
内 宿泊客	39,108	841	2,965	4,857	6,823	13,821	4,034	1,807	888	922	773	773	540	827				
内 宿泊客延数	43,019	925	3,262	5,343	7,505	15,203	4,437	1,868	988	1,014	850	850	581	910				

(単位:人)

園名	観光地	市町村	区	分	計	4月	5月	6月	7月	8月	9月	10月	11月	12月	1月	2月	3月		
大雪山	合	計	入込総数	内	入込総数	17,226,271	451,053	890,471	1,369,071	2,424,360	3,205,134	1,861,593	1,370,778	570,031	825,431	1,589,048	1,629,180	1,040,121	
					内	道外客	3,830,635	92,626	194,324	325,957	669,056	860,274	484,677	393,877	122,181	189,490	211,735	171,519	
					内	道内客	13,395,636	358,427	696,147	1,043,114	1,755,304	2,344,860	1,376,916	976,901	447,850	1,399,549	1,417,445	868,602	
					内	日帰り客	14,103,997	344,833	706,812	1,069,302	1,981,816	2,604,088	1,483,129	1,116,366	428,266	1,346,499	1,421,391	852,148	
					内	宿泊客	3,122,274	106,220	183,659	302,169	442,544	541,046	378,464	254,412	141,705	242,549	207,219	187,973	
					内	宿泊客延数	3,313,037	116,775	198,492	318,985	459,543	568,947	393,444	263,814	157,632	149,188	257,355	225,050	204,412
					内	入込総数	2,415,904	90,772	173,072	243,083	340,886	399,487	271,949	312,750	132,209	65,508	97,883	106,158	122,147
					内	道外客	966,363	36,309	69,229	97,233	136,354	159,795	108,780	125,100	52,884	26,204	39,153	66,403	48,859
					内	道内客	1,449,541	54,463	103,843	145,850	204,532	239,692	163,169	187,650	79,325	39,304	58,730	99,695	73,288
					内	日帰り客	2,168,489	79,685	159,651	221,171	310,055	351,291	242,574	296,391	117,490	53,693	84,238	145,810	106,440
帯広	計	市	区	分	計	247,415	11,087	13,421	21,912	30,831	48,196	29,375	16,359	14,719	11,815	13,645	20,348	15,707	
					内	道外客	272,118	12,196	14,763	24,103	33,914	53,016	32,313	17,995	16,191	12,997	15,009	22,343	17,278
					内	道内客	1,337,900	9,527	69,582	165,884	280,988	456,744	165,085	88,652	13,022	12,398	58,565	11,123	6,350
					内	日帰り客	488,630	1,238	13,220	49,765	118,006	200,967	51,176	11,879	3,776	1,239	13,997	2,224	1,143
					内	宿泊客	889,270	8,289	56,362	116,119	162,982	255,777	113,909	76,773	9,246	11,159	44,568	8,899	5,207
					内	宿泊客延数	1,074,687	7,716	60,536	142,650	224,774	365,395	132,068	65,691	8,581	9,162	44,509	8,776	4,819
					内	入込総数	273,045	1,905	9,741	23,224	56,194	91,349	33,017	22,961	4,441	3,236	14,056	2,347	1,531
					内	道外客	273,045	1,905	9,741	23,224	56,194	91,349	33,017	22,961	4,441	3,236	14,056	2,347	1,531
					内	道内客	1,791,030	15,531	42,669	155,596	409,430	607,134	191,368	14,534	8,976	48,895	141,653	119,246	35,908
					内	日帰り客	36,092	428	645	4,027	10,488	15,180	5,324	0	0	0	0	0	0
滝見沢	計	市	区	分	計	1,754,938	15,103	42,024	151,569	398,942	591,954	186,044	14,534	8,976	48,895	141,653	119,246	35,908	
					内	道外客	1,770,474	14,166	40,766	153,008	405,443	603,256	188,752	13,906	8,298	48,276	140,593	118,581	35,429
					内	道内客	20,556	1,365	1,903	2,588	3,987	3,878	2,616	628	678	619	1,060	665	569
					内	日帰り客	20,556	1,365	1,903	2,588	3,987	3,878	2,616	628	678	619	1,060	665	569
					内	宿泊客	20,636	1,365	1,903	2,588	3,987	3,878	2,616	628	678	619	1,060	665	569
					内	宿泊客延数	335,000	20,000	30,000	31,000	31,000	30,000	20,000	21,000	21,000	21,000	21,000	21,000	20,000
					内	道外客	170,000	10,000	20,000	20,000	20,000	15,000	10,000	10,000	10,000	10,000	10,000	10,000	10,000
					内	道内客	165,000	10,000	10,000	11,000	11,000	15,000	10,000	11,000	11,000	11,000	15,000	40,000	10,000
					内	日帰り客	237,000	18,000	27,000	28,000	28,000	25,000	18,000	19,000	19,000	19,000	27,000	51,000	18,000
					内	宿泊客	38,000	2,000	3,000	3,000	3,000	5,000	2,000	2,000	2,000	2,000	3,000	9,000	2,000
滝川	計	市	区	分	計	53,000	4,000	4,000	4,000	4,000	7,000	3,000	3,000	3,000	3,000	4,000	3,000		
					内	道外客	2,974,826	129,299	163,984	214,349	218,996	276,568	167,817	135,357	57,821	233,980	554,711	492,916	329,118
					内	道内客	290,242	7,118	12,639	18,954	57,974	51,338	24,842	10,038	3,109	19,842	27,934	28,354	28,100
					内	日帰り客	2,684,584	122,181	151,345	185,395	160,932	225,230	142,975	125,319	54,712	214,138	526,777	464,562	301,018
					内	宿泊客	2,621,259	114,487	144,120	180,648	165,035	225,823	135,623	117,288	46,209	213,291	514,842	459,071	294,832
					内	宿泊客延数	353,567	14,812	19,864	23,701	53,871	50,745	32,194	18,069	11,612	20,639	39,869	53,845	34,286
					内	入込総数	390,129	15,659	20,784	24,494	54,988	52,215	33,015	18,118	11,637	20,784	40,029	33,985	34,421
					内	道外客	390,129	15,659	20,784	24,494	54,988	52,215	33,015	18,118	11,637	20,784	40,029	33,985	34,421
					内	道内客	170,000	10,000	20,000	20,000	20,000	15,000	10,000	10,000	10,000	10,000	10,000	10,000	10,000

S61

(單位：人)

區名	觀光地	市町村	計	4	5	6	7	8	9	10	11	12	1	2	3		
大雪山	富良野・芦別	市	入込総数	1,446,277	59,770	110,138	155,578	110,135	148,779	103,854	94,136	40,843	111,000	212,718	204,753	103,443	
			内 道外客	6,916	320	525	518	1,056	1,896	806	484	484	211	332	188	204	316
		市	入込総数	1,439,361	50,450	109,613	155,060	109,079	146,883	103,148	146,883	93,652	40,632	110,638	212,530	204,489	103,127
			内 日帰り客	1,366,532	43,690	103,722	148,577	100,423	137,199	95,257	137,199	85,887	34,174	107,263	204,862	198,936	96,242
		市	入込総数	89,745	6,780	6,416	7,001	9,712	11,580	8,697	11,580	8,249	8,249	6,669	7,856	5,817	7,201
			内 宿泊客	94,988	7,587	7,269	7,710	10,608	12,854	9,401	12,854	8,249	8,249	6,669	7,856	5,817	7,201
		富良野市	富良野市	入込総数	1,528,549	78,529	53,846	58,771	108,771	127,789	63,863	41,221	16,978	122,950	341,993	288,163	225,675
				内 道外客	263,226	6,798	12,114	18,436	56,918	49,442	24,036	9,554	2,898	19,510	27,746	28,090	27,784
				内 日帰り客	1,245,223	71,731	41,732	40,335	51,853	88,624	40,366	31,667	14,080	103,440	314,247	260,073	197,891
				内 宿泊客	263,822	8,032	13,448	16,700	44,159	39,165	23,497	9,820	4,943	16,932	32,013	28,028	27,085
入込総数	370,461			10,227	13,156	16,151	20,748	35,761	27,013	22,143	12,178	17,017	32,173	28,168	27,220		
石勝高原	占冠村			入込総数	173,000	3,068	3,946	4,845	6,224	10,728	8,103	12,178	5,327	17,955	35,080	30,022	35,527
				内 道外客	197,458	7,159	9,210	11,306	14,524	25,033	18,910	9,985	4,360	14,691	28,703	24,528	29,069
				内 日帰り客	238,266	5,624	7,235	8,883	11,411	19,868	14,857	12,463	6,471	22,507	44,711	38,592	45,814
				内 宿泊客	132,195	4,603	5,921	7,268	9,337	16,093	12,156	9,650	3,216	10,139	19,072	15,958	18,782
				入込総数	155,686	5,523	7,105	8,721	11,204	19,311	14,587	10,133	3,376	11,153	22,886	19,149	22,538
		三笠・桂沢	三笠市	入込総数	300,477	7,251	38,842	44,423	61,009	66,976	42,881	29,402	15,516	9,541	28,878	28,020	17,738
				内 道外客	19,519	362	1,942	2,221	3,050	3,348	2,144	1,470	775	477	1,443	1,401	886
				内 日帰り客	370,958	6,889	36,900	42,202	57,959	63,628	40,737	27,932	14,741	9,064	27,435	26,619	16,852
				内 宿泊客	379,612	6,841	38,086	43,536	59,271	64,122	41,697	28,227	15,058	9,246	28,444	27,671	17,433
				入込総数	10,865	410	746	887	1,738	2,854	1,214	1,175	458	295	434	349	305
層雲峡	上川町			入込総数	11,413	430	783	941	1,825	2,997	1,274	1,233	455	303	303	303	320
				内 道外客	2,485,286	46,302	92,538	157,456	313,383	489,712	324,114	255,298	123,084	161,765	105,264	330,203	86,137
				内 日帰り客	667,561	17,595	36,090	59,834	123,787	187,070	120,246	80,296	9,995	1,820	4,097	21,199	5,532
				内 宿泊客	1,817,725	28,707	56,448	97,622	189,596	302,642	203,868	175,002	113,089	159,975	101,167	309,004	80,605
				入込総数	1,717,686	30,156	40,189	61,301	198,046	357,553	227,387	178,012	90,571	141,582	60,304	280,949	51,626
		愛山溪	上川町	入込総数	787,800	16,146	52,349	98,155	115,337	132,159	96,727	77,286	32,513	20,203	44,960	49,254	34,511
				内 道外客	787,800	16,146	52,349	98,155	115,337	132,159	96,727	77,286	32,513	20,203	44,960	49,254	34,511
				内 日帰り客	12,259	85	725	847	3,138	3,278	9,227	3,278	637	29	34	92	13
				内 宿泊客	2,783	6	82	76	847	920	774	15	0	0	0	0	63
				入込総数	9,476	79	643	771	2,291	2,358	2,453	642	0	34	92	13	71
入込総数	9,165			43	473	555	2,460	2,505	2,638	362	0	0	0	0	0		
入込総数	3,094			42	252	292	633	683	589	295	29	34	92	13	134		
入込総数	3,094			42	252	292	633	683	589	295	29	34	92	13	134		



(単位:人)

区名	観光地	市町村	区分	計	4月	5月	6月	7月	8月	9月	10月	11月	12月	1月	2月	3月	
大雪山	高原	上川町	入込み総数	28,388	0	1,539	3,674	4,951	15,965	2,239	0	0	0	0	0	0	
			内 道外客	8,927	0	303	882	1,485	6,066	185	0	0	0	0	0	0	0
			内 道内客	19,441	0	1,230	2,792	3,466	9,899	2,054	0	0	0	0	0	0	0
			内 日帰り客	26,525	0	1,402	3,203	4,352	15,393	2,175	0	0	0	0	0	0	0
天入峡	東川町	内 宿泊客	1,843	0	137	471	599	572	64	64	0	0	0	0	0	0	
		内 宿泊客延数	1,843	0	137	471	599	572	64	64	0	0	0	0	0	0	
		入込み総数	389,523	15,347	52,229	46,611	41,028	69,251	86,327	14,812	14,439	9,956	13,712	10,908	14,903		
		内 道外客	24,880	190	1,045	3,062	2,548	6,607	6,052	2,141	765	951	640	463	416		
旭岳	東川町	内 道内客	364,643	15,157	51,184	43,549	38,480	62,644	80,275	12,671	13,674	9,005	13,072	10,445	14,487		
		内 日帰り客	270,817	3,989	41,141	36,012	28,063	47,264	57,580	11,170	10,473	8,087	9,051	7,585	10,992		
		内 宿泊客	118,706	11,948	11,088	10,599	12,965	21,987	28,747	3,642	3,906	1,869	4,661	3,323	3,911		
		内 宿泊客延数	127,454	12,269	11,671	10,601	13,244	22,946	29,083	3,874	5,470	1,971	5,495	4,683	6,147		
白金山	美瑛町	入込み総数	413,593	12,841	15,477	20,905	72,072	55,832	47,151	48,468	21,296	17,262	16,171	39,122	13,182	42,237	
		内 道外客	55,265	1,269	1,019	2,038	16,478	12,584	4,613	4,441	4,034	3,174	2,019	660	2,866		
		内 道内客	358,328	11,572	14,458	18,867	55,594	43,298	42,538	44,027	44,027	17,262	17,531	16,104	37,456	10,526	41,034
		内 日帰り客	351,157	10,514	12,340	17,819	58,422	46,218	39,715	43,478	17,531	17,531	16,104	37,456	10,526	41,034	
十勝川	普更町	内 宿泊客	62,436	2,327	3,137	3,086	13,950	9,614	7,436	4,990	3,765	3,765	3,241	3,685	3,316	4,189	
		内 宿泊客延数	74,416	2,407	3,176	3,178	14,095	10,438	7,820	5,741	7,932	4,732	4,311	4,427	6,159		
		入込み総数	411,079	19,030	19,528	21,116	62,302	85,585	47,527	39,917	18,608	20,366	20,147	22,173	25,770		
		内 道外客	26,450	226	3,117	885	6,649	8,708	4,039	769	73	347	515	430	692		
十勝川	上富良野町	内 道内客	384,629	18,804	16,411	20,231	55,653	76,857	43,488	39,148	18,535	20,049	28,632	21,743	25,078		
		内 日帰り客	293,400	11,119	9,683	10,309	47,449	67,914	34,240	31,104	12,685	14,364	20,579	15,357	18,657		
		内 宿泊客	117,619	7,911	9,845	10,807	14,853	17,651	13,287	8,813	5,923	6,032	8,568	6,816	7,113		
		内 宿泊客延数	184,976	13,742	17,149	18,614	21,995	24,877	18,181	11,114	11,648	14,340	11,817	11,287	10,212		
十勝川	普更町	入込み総数	349,953	1,740	4,334	8,208	204,956	72,570	16,674	6,055	2,359	3,024	5,523	19,771	4,739		
		内 道外客	86,994	348	1,300	2,462	61,487	10,971	5,002	1,817	472	605	1,105	477	948		
		内 道内客	262,959	1,392	3,034	5,746	143,469	61,599	11,672	4,238	1,887	2,419	4,418	19,294	3,791		
		内 日帰り客	328,854	1,197	3,565	7,154	199,897	68,851	14,426	4,335	1,685	2,016	3,945	18,408	3,385		
十勝川	普更町	内 宿泊客	21,089	543	769	1,054	5,059	3,719	2,248	1,730	674	1,008	1,578	1,363	1,354		
		内 宿泊客延数	24,822	652	923	1,265	5,671	4,363	2,698	2,076	809	1,210	1,894	1,636	1,625		
		入込み総数	708,880	30,993	41,804	71,916	81,526	79,202	73,726	61,663	53,127	47,294	69,593	51,293	46,743		
		内 道外客	202,900	9,297	12,541	21,574	24,457	23,780	22,177	16,650	14,345	12,770	18,858	13,850	12,621		
十勝川	普更町	内 道内客	505,980	21,696	29,263	50,342	57,069	55,442	51,549	45,013	38,782	34,524	50,735	37,443	34,122		
		内 日帰り客	205,454	7,197	11,488	18,902	22,730	24,761	18,812	15,744	21,342	14,189	20,878	15,388	14,023		
		内 宿泊客	503,426	23,796	30,316	53,014	58,796	54,441	54,914	45,919	31,785	33,105	48,715	35,905	32,720		
		内 宿泊客延数	505,998	23,800	31,313	53,516	58,987	54,531	54,986	45,980	31,830	33,216	48,795	36,113	32,991		

(単位:人)

園名	観光地	市町村	区分	計	4月	5月	6月	7月	8月	9月	10月	11月	12月	1月	2月	3月	
大雪山	糠平	上士幌町	入込み総数	629,221	7,689	20,320	58,967	81,805	110,334	77,156	60,153	34,411	30,265	66,558	33,275	48,278	
			内 道外客	201,196	2,695	5,486	14,742	28,692	38,617	30,892	18,046	18,046	8,603	9,090	16,640	13,310	14,483
			内 道内客	428,025	5,004	14,834	44,225	53,173	71,717	46,294	42,107	42,107	25,808	21,185	49,918	19,905	33,795
			内 日帰り客	346,846	4,234	10,160	33,611	45,811	63,994	36,263	36,092	36,092	13,764	16,646	39,935	19,300	27,036
然別湖	鹿追町	内 宿泊客	282,375	3,465	10,160	25,356	35,994	46,340	40,893	41,506	24,061	20,647	14,368	26,623	28,087	22,198	
		内 宿泊客延数	290,748	3,534	10,516	25,863	36,594	46,803	41,506	41,506	25,192	21,473	14,368	28,087	28,087	22,198	
		入込み総数	396,090	6,118	41,438	56,497	67,681	101,321	68,324	32,290	4,292	2,517	7,622	3,561	7,622	4,449	
		内 道外客	94,057	122	1,036	14,124	16,915	17,081	17,081	25,330	17,081	18,522	712	71	43	39	62
然別峡	鹿追町	内 道内客	302,033	5,996	40,402	42,373	50,746	75,991	51,243	13,768	13,768	3,580	2,446	7,579	3,522	4,387	
		内 日帰り客	311,619	4,527	34,137	43,130	54,797	85,887	56,431	21,762	2,237	2,237	730	3,504	1,817	2,660	
		内 宿泊客	84,471	1,591	7,301	13,367	12,864	15,434	11,893	10,528	2,055	1,787	4,118	1,744	4,118	1,744	
		内 宿泊客延数	84,471	1,591	7,301	13,367	12,864	15,434	11,893	10,528	2,055	1,787	4,118	1,744	4,118	1,744	
狩勝峠	新得町	入込み総数	45,381	2,051	7,693	5,253	4,968	8,648	6,369	6,369	3,988	605	657	1,263	2,018	1,848	
		内 道外客	1,026	15	167	116	218	396	46	46	68	0	0	0	0	0	
		内 道内客	44,355	2,036	7,526	5,137	4,750	8,252	6,343	3,920	3,920	3,920	605	657	1,263	2,018	
		内 日帰り客	31,221	1,325	6,915	4,348	3,423	6,589	4,908	3,130	3,130	123	131	134	134	97	
トムラウシ	新得町	内 宿泊客	14,160	726	778	905	1,545	2,059	1,481	1,481	858	482	526	1,129	1,921	1,750	
		内 宿泊客延数	14,160	726	778	905	1,545	2,059	1,481	1,481	858	482	526	1,129	1,921	1,750	
		入込み総数	1,059,100	18,600	29,300	30,400	67,700	76,800	54,100	31,000	24,800	100,400	288,000	198,000	198,000	198,000	160,000
		内 道外客	71,700	1,300	2,200	1,900	4,900	8,800	4,000	5,100	4,800	9,200	12,000	9,200	12,000	9,600	7,900
池田	池田町	内 道内客	987,400	17,300	27,100	28,500	62,800	68,000	50,100	25,900	29,400	23,800	97,600	262,600	192,100	154,900	
		内 日帰り客	1,026,500	18,100	28,500	28,800	64,600	73,500	52,600	29,400	29,400	1,000	2,800	5,400	5,400	5,900	
		内 宿泊客	32,600	500	800	1,600	3,100	3,300	1,500	1,600	1,700	1,700	1,100	3,200	6,600	7,100	
		内 宿泊客延数	37,600	600	900	1,700	3,300	3,600	1,600	1,600	1,700	1,700	1,100	3,200	6,600	7,100	
池田	池田町	入込み総数	61,020	300	3,900	5,200	10,100	17,900	8,000	8,000	9,800	4,600	800	400	400	10	
		内 道外客	5,950	50	200	500	1,200	1,900	800	800	800	800	400	50	50	0	
		内 道内客	55,070	250	3,700	4,700	8,900	16,000	7,200	9,000	9,000	4,200	750	350	350	10	
		内 日帰り客	51,730	210	3,400	4,500	8,100	15,000	6,700	8,800	8,800	4,100	900	300	300	10	
池田	池田町	内 宿泊客	9,200	90	500	700	2,000	2,900	1,300	1,300	1,600	500	200	100	100	0	
		内 宿泊客延数	10,700	100	600	800	2,300	3,300	1,600	1,600	1,600	600	200	100	100	0	
		入込み総数	620,920	7,340	29,880	13,670	47,100	157,100	146,800	180,600	10,150	4,980	5,280	12,100	12,100	5,940	
		内 道外客	257,087	900	8,420	7,290	27,960	76,820	52,550	74,362	2,111	1,125	925	3,243	3,243	1,301	
池田	池田町	内 道内客	363,823	6,350	21,460	6,380	19,140	80,280	94,250	106,238	8,093	3,855	4,335	8,857	4,639		
		内 日帰り客	583,176	6,293	27,417	11,153	40,787	145,055	142,495	177,816	8,848	3,953	3,476	10,923	4,060		
		内 宿泊客	37,744	1,047	2,463	2,517	6,313	12,045	4,305	2,784	1,302	1,027	1,784	1,177	980		
		内 宿泊客延数	39,128	1,088	2,485	2,563	6,350	12,822	4,365	2,875	1,304	1,087	1,819	1,243	1,087		

(單位:人)

團名	觀光地	市町村	區	分	計	4月	5月	6月	7月	8月	9月	10月	11月	12月	1月	2月	3月
道東	合	計	入込総数	17,670,471	319,741	901,254	2,093,442	3,411,794	4,476,073	2,575,719	1,487,756	425,090	332,223	431,643	651,924	563,812	
			内 道外客	7,643,905	105,056	349,339	971,166	1,675,434	2,189,370	1,097,970	577,580	84,225	90,976	208,373	176,428		
			内 道内客	10,026,566	214,685	551,915	1,122,276	1,736,360	2,286,703	1,477,749	910,176	307,102	247,998	340,667	443,551	387,384	
			内 日帰り客	14,158,038	213,213	680,157	1,690,328	2,854,930	3,778,475	2,148,015	1,171,474	289,479	229,220	244,432	463,828	394,485	
			内 宿泊客	3,512,435	106,528	221,097	403,114	556,864	697,598	427,704	316,282	135,611	103,003	187,211	188,096	169,327	
			宿泊客延数	3,705,112	114,606	232,669	424,622	584,829	733,329	448,266	332,939	143,558	112,814	198,581	198,800	189,639	
			入込総数	900,466	20,336	60,319	105,401	180,214	208,535	118,911	57,016	22,795	21,067	23,486	37,379	45,007	
			内 道外客	272,665	5,511	16,769	38,155	59,651	70,902	37,100	16,743	4,728	3,858	3,632	6,938	8,678	
			内 道内客	627,801	14,825	43,550	67,246	120,563	137,633	81,811	40,273	18,067	17,209	19,854	30,441	36,329	
			内 日帰り客	728,698	15,394	48,135	84,426	149,397	172,041	97,150	45,209	16,963	16,257	18,568	30,336	34,822	
内 宿泊客	171,768	4,942	12,184	20,975	30,817	36,494	21,761	11,807	5,832	4,810	4,918	7,043	10,185				
宿泊客延数	191,164	5,531	13,391	22,977	34,241	40,664	23,901	12,828	6,441	5,512	5,670	8,298	11,710				
入込総数	562,023	8,957	25,395	75,009	122,263	109,359	59,308	30,905	27,183	23,242	22,109	28,162	29,131				
内 道外客	151,779	3,348	10,501	28,844	47,972	30,512	10,475	4,592	3,621	3,203	2,121	3,165	3,395				
内 道内客	410,244	6,609	14,894	46,165	74,291	78,847	48,833	26,313	23,562	20,039	19,088	24,967	25,736				
内 日帰り客	372,291	2,754	10,294	56,055	98,099	81,002	37,093	15,274	14,448	12,731	12,244	16,176	16,091				
内 宿泊客	189,822	7,203	15,101	18,954	24,164	28,357	22,275	15,631	12,735	10,511	9,865	11,986	13,040				
宿泊客延数	202,794	7,404	15,959	20,620	24,647	29,774	23,038	17,325	13,651	12,312	10,938	12,157	14,069				
入込総数	1,810,792	34,001	64,476	135,063	244,592	452,087	174,011	152,431	77,414	46,163	65,903	223,668	120,005				
内 道外客	724,293	13,600	25,790	54,021	97,837	181,195	69,605	60,972	30,966	18,465	34,361	89,479	48,002				
内 道内客	1,086,499	20,401	38,686	81,042	146,755	271,792	104,406	91,459	46,448	27,698	51,542	134,217	72,003				
内 日帰り客	1,352,886	19,340	34,785	78,983	176,976	368,186	118,789	108,927	60,713	31,207	62,483	194,368	98,089				
内 宿泊客	457,866	14,661	29,691	56,060	67,616	84,801	55,212	43,504	16,701	14,956	23,420	29,328	21,916				
宿泊客延数	499,102	16,072	32,661	61,666	74,377	93,281	60,733	46,549	17,870	16,003	25,059	31,381	23,450				
入込総数	480,188	5,645	25,104	44,740	82,698	169,186	92,857	37,728	4,890	3,121	1,484	3,721	9,014				
内 道外客	226,120	2,625	12,000	22,684	40,357	80,364	45,120	13,583	1,614	1,186	846	1,675	4,057				
内 道内客	254,068	3,020	13,104	22,056	42,341	88,822	47,728	24,145	3,276	1,935	638	2,046	4,957				
内 日帰り客	385,570	2,258	16,293	34,182	66,324	137,887	78,465	34,023	3,529	2,312	554	2,745	6,998				
内 宿泊客	94,618	3,387	8,811	10,558	16,374	31,299	14,392	3,705	1,361	809	930	976	2,016				
宿泊客延数	94,671	3,387	8,813	10,509	16,386	31,335	14,363	3,705	1,361	809	930	976	2,016				
入込総数	191,214	2,296	8,823	15,819	39,169	87,231	11,167	7,695	2,456	1,744	5,133	6,433	3,248				
内 道外客	19,115	229	882	1,581	3,916	8,723	1,116	769	245	174	513	643	324				
内 道内客	172,099	2,067	7,941	14,238	35,253	78,508	10,051	6,926	2,211	1,570	4,620	5,790	2,924				
内 日帰り客	185,219	1,964	8,465	15,369	38,613	86,380	10,577	7,036	2,101	1,470	4,585	5,759	2,900				
内 宿泊客	5,995	302	358	450	556	851	500	659	355	274	548	674	348				
宿泊客延数	5,995	302	358	450	556	851	500	659	355	274	548	674	348				

(單位:人)

照名	觀光地	市町村	区	分	計	4	5	6	7	8	9	10	11	12	1	2	3		
道	美幌峠	美幌町	内	入込総数	1,031,263	7,180	54,990	125,772	214,339	291,198	202,102	102,052	18,604	4,451	3,180	3,328	4,067		
				内	道外客	590,514	4,165	31,895	72,948	124,317	168,898	117,220	51,578	10,791	2,582	1,844	1,930	1,930	2,346
				内	道内客	440,749	3,015	23,095	52,824	90,022	122,300	84,882	50,474	7,813	1,869	1,336	1,398	1,398	1,721
				内	日帰り客	988,621	4,554	52,002	122,196	208,425	283,745	198,045	98,232	15,369	2,377	1,300	578	1,300	1,798
				内	宿泊客	42,642	2,626	2,988	3,576	5,914	7,453	4,057	3,820	3,235	2,074	1,880	2,750	2,269	
				内	宿泊客延数	43,554	2,678	3,047	3,650	6,031	7,692	4,138	3,896	3,332	2,095	1,974	2,832	2,278	
				内	入込総数	1,974,793	21,253	46,531	178,878	371,959	610,649	319,048	296,780	25,457	20,137	13,453	30,628	40,019	
				内	道外客	1,170,359	10,787	31,366	128,030	254,915	373,329	180,504	131,195	8,986	5,081	4,865	17,789	22,912	
				内	道内客	804,434	10,466	15,165	50,849	117,044	237,320	138,544	165,585	16,471	14,456	8,588	12,839	17,107	
				内	日帰り客	1,411,813	11,038	16,325	111,988	264,353	469,994	292,209	239,063	13,060	11,931	3,479	14,493	23,880	
知	床	小計	内	宿泊客	562,980	10,215	30,206	66,891	107,606	140,655	86,839	57,717	12,397	8,206	9,974	16,135	16,139		
			内	宿泊客延数	572,456	10,388	30,765	68,145	109,385	142,832	88,167	58,712	12,636	8,354	10,164	16,445	16,463		
			内	入込総数	1,251,108	16,926	35,648	134,475	236,988	347,867	199,344	176,449	14,475	15,354	5,440	17,345	21,973		
			内	道外客	930,664	8,979	26,944	107,436	191,998	283,255	149,948	105,870	6,932	5,440	4,544	17,345	21,973		
			内	道内客	320,444	7,947	8,704	27,039	44,990	64,612	49,396	70,579	7,543	9,914	6,562	10,480	12,678		
			内	日帰り客	784,915	8,245	7,658	71,772	148,037	238,972	132,937	129,090	3,589	8,458	2,266	13,480	20,421		
			内	宿泊客	466,193	8,681	27,990	62,703	88,951	108,895	66,407	47,369	10,886	6,896	8,840	14,345	14,230		
			内	宿泊客延数	475,497	8,854	28,549	63,957	90,730	111,072	67,735	48,315	11,100	7,030	9,015	14,630	14,510		
			内	入込総数	723,685	4,327	10,893	44,404	134,971	262,762	119,704	120,331	10,982	4,783	2,347	2,803	5,368		
			内	道外客	239,635	1,808	4,422	20,594	62,917	90,074	30,556	25,325	2,054	241	321	444	939		
小	清水	小清水町	内	道内客	483,900	2,519	6,461	23,810	72,054	172,708	89,148	95,006	8,928	4,542	2,026	2,359	4,429		
			内	日帰り客	626,898	2,793	8,667	40,216	116,316	231,022	99,272	109,983	9,471	3,473	1,213	1,013	3,459		
			内	宿泊客	96,787	1,534	2,216	4,188	18,655	31,760	20,432	10,348	1,511	1,310	1,134	1,790	1,909		
			内	宿泊客延数	96,959	1,534	2,216	4,188	18,655	31,760	20,432	10,397	1,536	1,324	1,149	1,815	1,953		
			内	入込総数	1,006,070	42,800	61,341	167,303	232,721	225,330	109,530	58,895	26,800	9,310	4,050	30,000	38,000		
			内	道外客	754,553	32,100	46,006	125,477	174,541	168,998	82,148	44,164	20,100	6,982	3,037	22,500	28,500		
			内	道内客	251,517	10,700	15,335	41,826	58,180	56,332	27,382	14,721	6,700	2,328	1,013	7,500	9,500		
			内	日帰り客	935,646	39,804	57,047	155,592	216,431	209,557	101,863	54,763	24,924	8,658	3,767	27,900	35,340		
			内	宿泊客	70,424	2,696	4,294	11,711	16,290	15,773	7,667	4,122	1,876	652	283	2,100	2,660		
			内	宿泊客延数	84,507	3,595	5,152	14,053	19,548	18,928	9,200	4,916	2,251	782	340	2,520	3,192		
温	根湯	留辺蘂町	内	入込総数	749,939	30,079	77,976	82,596	96,110	94,499	76,680	36,699	38,959	29,029	52,572	37,794	42,806		
			内	道外客	325,113	4,091	29,709	58,395	76,215	66,527	48,002	36,699	1,597	377	789	1,729	983		
			内	道内客	424,826	25,988	48,267	24,201	19,895	27,972	28,678	54,140	37,362	28,652	51,783	36,065	41,823		
			内	日帰り客	407,788	18,441	56,928	46,456	53,244	50,611	43,903	59,553	21,786	12,961	15,987	9,123	18,795		
			内	宿泊客	342,151	11,638	21,048	36,140	42,869	43,888	32,777	31,286	17,173	16,068	36,595	28,671	24,011		
			内	宿泊客延数	343,988	11,642	21,058	36,146	42,874	43,897	32,783	31,388	17,475	16,214	36,757	29,020	24,134		

(単位:人)

区名	観光地	市町村	区	計	4月	5月	6月	7月	8月	9月	10月	11月	12月	1月	2月	3月		
道東	佐呂間湖	小計	入込総数	1,381,792	18,554	31,634	124,401	423,622	505,770	180,285	55,215	10,700	6,715	8,758	17,814	18,124		
			内 道外客	348,893	2,663	4,369	28,419	108,652	141,875	35,105	14,963	1,250	1,451	917	1,451	4,420	5,409	
			内 道内客	1,032,899	15,891	27,265	95,982	315,770	363,895	125,180	40,252	9,450	40,252	9,450	5,798	7,307	13,394	12,715
			内 日帰り客	1,242,575	16,070	27,205	113,512	383,636	457,188	147,975	45,906	8,403	45,906	8,403	4,642	6,449	13,317	12,202
			内 宿泊客	139,217	2,484	4,429	10,889	34,186	48,662	12,310	9,219	2,297	10,228	2,718	2,073	2,309	4,497	5,922
			宿泊客延数	147,581	2,685	4,709	11,253	35,432	48,662	12,907	10,228	2,718	12,907	2,718	2,341	2,725	5,484	6,868
			入込総数	528,149	3,622	5,491	44,765	182,951	169,743	71,352	11,337	693	15,238	4,725	3,804	5,091	10,230	11,437
			内 道外客	139,241	574	985	8,323	45,486	56,021	11,337	5,347	693	11,337	5,347	715	1,183	3,758	4,819
			内 道内客	388,908	3,048	4,506	36,442	137,165	113,722	60,015	9,891	4,032	30,899	4,032	3,089	3,908	6,472	6,618
			内 日帰り客	487,020	2,795	3,697	42,322	174,919	158,699	67,354	11,583	3,923	11,583	3,923	2,465	3,724	8,013	7,526
内 宿泊客	41,129	327	1,794	2,443	7,732	11,044	3,998	3,655	802	3,655	802	1,339	1,367	2,217	3,911			
宿泊客延数	42,615	909	1,973	2,516	7,963	11,265	4,037	3,837	842	3,837	842	1,405	1,435	2,327	4,106			
道北	常呂町	小計	入込総数	517,564	3,972	5,126	54,338	143,316	186,503	66,461	19,274	8,663	284	167	3,467	7,334	6,437	
			内 道外客	147,160	993	1,282	16,301	42,995	55,951	19,274	8,663	284	8,663	284	167	208	587	515
			内 道内客	370,404	2,979	3,844	38,037	100,321	130,552	47,187	24,487	4,446	24,487	4,446	2,623	3,259	6,747	5,922
			内 日帰り客	462,648	3,578	4,618	48,954	129,312	168,318	59,875	30,112	3,548	30,112	3,548	2,092	2,601	5,134	4,506
			内 宿泊客	54,916	394	508	5,384	14,004	18,165	6,586	2,978	1,182	2,978	1,182	698	866	2,200	1,931
			宿泊客延数	59,466	403	521	5,572	14,494	18,821	6,817	3,465	1,522	3,465	1,522	893	1,203	3,065	2,690
			入込総数	336,079	10,960	21,017	25,298	97,855	149,524	22,472	6,887	1,245	22,472	6,887	1,245	200	250	259
			内 道外客	62,492	1,096	2,102	3,795	19,571	29,903	4,494	4,494	1,013	5,874	1,013	273	35	60	75
			内 道内客	273,587	9,864	18,915	21,503	78,284	119,621	17,978	5,874	17,978	5,874	17,978	972	86	140	175
			内 日帰り客	292,907	9,697	18,890	22,236	85,405	130,151	20,746	4,301	17,978	4,301	17,978	932	85	124	170
内 宿泊客	43,172	1,263	2,127	3,062	12,450	19,373	1,726	2,586	2,586	2,586	2,586	313	36	76	80			
宿泊客延数	45,500	1,373	2,215	3,165	12,975	20,125	2,053	2,926	2,926	2,926	2,926	354	43	87	92			
道南	七ノ七	小計	入込総数	31,322	2,545	2,993	2,016	2,266	3,447	1,808	2,869	2,585	2,276	3,439	2,352	2,756		
			内 道外客	180	7	10	13	14	30	34	18	18	9	2	21	12	10	
			内 道内客	31,142	2,538	2,983	2,003	2,252	3,417	1,774	2,851	2,851	2,576	2,274	3,418	2,340	2,746	
			内 日帰り客	24,322	2,112	2,310	1,631	1,804	2,742	1,005	2,012	1,893	1,893	1,863	2,817	1,979	2,154	
			内 宿泊客	7,000	433	683	385	462	705	803	857	692	692	413	622	373	602	
			宿泊客延数	7,072	433	653	385	462	705	803	875	701	415	415	643	385	612	
			入込総数	101,818	8,352	8,433	12,104	9,628	10,741	9,489	6,148	5,744	7,124	5,744	7,124	7,038	5,194	11,823
			内 道外客	4,576	15	36	134	120	98	85	0	426	3,244	0	2	140	72	206
			内 道内客	97,242	8,337	8,397	11,970	9,508	10,643	9,404	6,148	5,318	3,880	6,888	6,888	5,122	5,122	11,617
			内 日帰り客	89,752	7,687	7,926	11,481	8,986	10,001	8,772	5,488	4,960	3,642	6,092	6,092	4,553	4,553	10,224
内 宿泊客	12,066	715	507	623	632	740	717	680	784	3,482	946	3,482	946	641	1,539			
宿泊客延数	14,795	721	515	640	638	750	725	715	797	6,042	983	6,042	983	661	1,608			

(単位:人)

圏名	観光地	市町村	区分	計	4月	5月	6月	7月	8月	9月	10月	11月	12月	1月	2月	3月		
道東	オンネット	足寄町	入込総数	417,450	3,700	29,700	57,100	80,500	112,400	100,100	17,250	1,650	1,300	1,600	1,600	700	1,450	
			内 道外客	181,560	400	11,800	23,900	43,600	54,200	42,800	4,050	4,050	190	220	180	180	120	100
			内 道内客	235,890	3,300	17,900	33,200	46,900	58,200	57,300	13,200	13,200	1,460	1,080	1,420	1,420	580	1,350
			内 日帰り客	398,349	3,012	29,337	53,256	86,021	106,534	98,260	106,534	16,236	1,342	985	1,081	1,081	393	1,292
			内 宿泊客	19,101	88	363	3,844	4,479	5,866	1,840	1,840	1,014	308	315	519	307	307	158
			内 宿泊客延数	20,446	98	413	3,984	4,959	6,176	1,960	1,960	1,014	353	402	601	323	323	163
			入込総数	498,800	6,500	83,200	67,200	83,700	111,000	47,500	66,100	8,800	8,800	5,500	5,500	5,000	6,300	8,000
			内 道外客	90,700	1,000	8,300	10,500	21,000	26,000	8,800	10,400	1,200	1,200	1,000	700	700	1,100	1,100
			内 道内客	408,100	5,500	74,900	56,700	62,700	85,000	38,700	55,700	7,600	7,600	4,500	4,300	4,300	5,600	6,900
			内 日帰り客	475,800	5,200	81,600	65,100	81,000	107,300	45,000	63,000	7,400	7,400	4,600	4,000	4,000	5,000	6,600
内 宿泊客	23,000	1,300	1,600	2,100	2,700	3,700	2,500	3,100	3,100	1,400	1,400	900	1,000	1,300	1,400			
内 宿泊客延数	25,300	1,400	1,800	2,300	3,000	4,100	2,800	3,400	3,400	1,500	1,500	1,000	1,100	1,400	1,500			
帯布	多布	浜中町	入込総数	364,474	12,885	20,899	35,178	69,095	87,633	54,932	19,873	973	1,315	875	1,131	1,131	2,256	
			内 道外客	60,483	1,417	2,289	3,966	10,230	27,590	6,770	1,661	1,661	973	1,315	875	1,131	1,131	2,256
			内 道内客	303,991	11,468	18,600	31,212	58,865	60,043	47,922	18,212	18,212	8,567	11,582	7,705	9,954	9,954	19,861
			内 日帰り客	345,066	12,269	19,896	33,498	65,742	82,422	52,065	18,411	18,411	9,028	12,204	8,117	10,488	10,488	20,926
			内 宿泊客	19,408	616	1,003	1,680	3,353	5,211	2,627	1,462	1,462	512	693	463	597	597	1,191
			内 宿泊客延数	21,391	677	1,118	1,760	3,584	5,734	2,791	1,637	1,637	601	823	545	702	702	1,419
			入込総数	753,622	8,786	23,648	123,721	154,865	169,984	108,962	62,026	17,344	16,467	27,781	20,913	20,913	19,125	19,125
			内 道外客	314,875	1,757	7,094	49,489	85,176	101,991	43,585	12,405	2,602	1,646	4,168	2,181	2,181	2,781	2,781
			内 道内客	438,747	7,029	16,554	74,232	69,689	67,993	65,377	49,621	14,742	14,821	23,613	18,732	18,732	16,344	16,344
			内 日帰り客	645,767	5,039	17,325	116,741	141,833	146,996	95,089	53,257	10,860	12,006	20,029	13,743	13,743	12,789	12,789
内 宿泊客	107,855	3,747	6,323	6,980	13,032	22,988	13,873	8,769	6,484	4,401	7,752	7,170	7,170	6,336	6,336			
内 宿泊客延数	118,640	4,122	6,955	7,678	14,335	25,287	15,280	9,646	7,132	4,841	8,527	7,887	7,887	6,970	6,970			
摩周湖	弟子屈	弟子屈町	入込総数	1,034,839	12,099	49,982	130,301	214,894	249,019	166,484	87,577	15,746	8,114	16,786	11,269	11,269	12,568	
			内 道外客	474,025	2,420	14,995	76,120	118,192	149,411	66,593	35,031	2,362	812	4,197	1,127	1,127	2,765	
			内 道内客	560,814	9,679	34,987	114,181	96,702	99,608	99,891	52,546	13,384	7,302	12,589	10,142	10,142	9,803	
			内 日帰り客	1,034,839	12,099	49,982	150,301	214,894	249,019	166,484	87,577	15,746	8,114	16,786	11,269	11,269	12,568	
			内 宿泊客	0	0	0	0	0	0	0	0	0	0	0	0	0	0	0
			内 宿泊客延数	0	0	0	0	0	0	0	0	0	0	0	0	0	0	0
			入込総数	1,048,339	24,124	33,989	173,386	202,747	219,875	135,348	74,321	28,047	23,943	55,602	39,391	39,391	37,968	37,968
			内 道外客	448,206	4,826	10,196	69,355	111,511	131,925	54,139	26,013	7,162	4,789	11,120	7,679	7,679	9,491	9,491
			内 道内客	600,133	19,298	23,793	104,031	91,236	87,950	81,209	48,308	21,485	19,154	44,482	30,712	30,712	28,475	28,475
			内 日帰り客	614,047	6,809	9,598	120,953	143,888	148,581	88,845	32,976	9,715	10,672	17,309	10,180	10,180	15,421	15,421
内 宿泊客	433,392	17,315	24,391	52,433	58,859	71,294	46,503	41,945	18,932	13,271	38,293	28,211	28,211	22,545	22,545			
内 宿泊客延数	476,730	19,047	26,830	57,676	64,745	78,423	51,153	45,480	20,825	14,598	42,122	31,031	31,031	24,800	24,800			

(単位:人)

團名	觀光地	市町村	区	分	計	4月	5月	6月	7月	8月	9月	10月	11月	12月	1月	2月	3月			
道東	屈斜路湖	弟子屈町		入込総数	634,550	6,930	28,935	96,946	147,231	152,344	111,792	55,937	8,482	6,098	6,621	6,452	6,822			
				内 道外客	292,483	1,386	8,681	38,778	80,977	91,406	45,085	22,375	795	646	848	610	795	795	846	896
				内 道内客	342,107	5,544	20,254	58,168	66,254	60,888	66,707	33,562	5,488	5,806	7,694	5,488	5,826	5,806	5,806	5,926
				内 日帰り客	600,030	6,006	25,077	92,989	141,472	144,144	106,480	51,742	7,356	6,289	7,356	5,997	5,997	6,215	6,289	6,363
				内 宿泊客	34,560	924	3,858	3,957	5,759	8,200	5,332	4,195	1,126	406	243	101	101	406	243	459
				内 宿泊客延数	38,016	1,016	4,244	4,353	6,335	9,620	5,865	4,614	1,239	447	267	111	111	447	267	505
				入込総数	1,295,029	20,071	86,884	173,761	212,887	252,265	156,647	143,335	40,815	62,227	46,231	51,748	48,158	46,231	51,748	48,158
				内 道外客	755,918	10,423	68,109	119,246	144,227	165,087	102,841	73,751	11,070	20,346	8,225	18,774	15,819	20,346	18,774	15,819
				内 道内客	539,111	9,648	18,775	54,515	68,660	89,178	53,806	69,584	29,745	41,881	38,006	32,974	32,339	41,881	38,006	32,339
				内 日帰り客	644,025	1,374	37,550	89,755	112,651	139,670	76,933	77,904	15,289	46,730	8,227	18,424	19,518	46,730	8,227	18,424
阿寒	阿寒町			内 宿泊客	651,004	18,697	49,334	84,006	100,236	112,595	79,714	65,431	15,497	38,004	33,324	38,004	33,324	28,646		
				内 宿泊客延数	658,301	20,582	49,559	84,350	100,819	113,057	79,970	65,841	26,013	15,930	39,562	33,569	39,562	33,569	29,249	
				入込総数	1,015,800	9,400	27,600	71,800	166,700	249,900	303,100	37,390	19,720	14,580	22,840	56,230	36,540	22,840	56,230	36,540
				内 道外客	371,824	1,880	6,900	18,270	62,650	123,110	84,640	14,854	6,561	6,413	6,099	24,568	15,879	6,413	6,099	24,568
				内 道内客	643,976	7,520	20,700	53,530	104,050	126,790	218,460	22,536	13,159	8,167	16,741	31,662	20,661	16,741	31,662	20,661
				内 日帰り客	920,877	8,580	25,910	62,900	148,890	226,580	290,150	33,920	16,423	13,146	17,406	46,771	30,191	17,406	46,771	30,191
				内 宿泊客	94,923	810	1,690	8,900	17,810	23,320	12,950	3,470	3,297	1,434	5,434	9,459	6,349	5,434	9,459	6,349
				内 宿泊客延数	101,408	903	1,790	9,410	18,855	25,062	13,400	4,056	3,513	1,720	5,658	10,329	6,712	5,658	10,329	6,712
				入込総数	419,100	5,400	19,700	32,800	86,500	156,900	46,100	20,090	8,640	1,540	2,540	11,760	4,430	2,540	11,760	4,430
				内 道外客	209,630	920	5,100	8,970	43,650	102,510	17,640	8,640	1,540	1,540	2,540	11,760	4,430	2,540	11,760	4,430
別海町				内 道内客	209,470	4,480	14,600	23,830	42,850	54,360	28,460	11,450	2,090	2,090	2,090	2,560	3,370	15,580	5,870	
				内 日帰り客	373,380	4,990	18,800	27,800	76,710	140,580	43,550	17,080	3,030	3,820	5,020	23,240	8,769	5,020	23,240	8,769
				内 宿泊客	45,720	410	900	5,000	9,790	16,320	2,550	3,010	670	890	4,100	1,540	1,540	4,100	1,540	
				内 宿泊客延数	51,210	490	980	5,450	10,760	17,950	2,800	3,580	790	1,060	4,880	1,830	1,830	4,880	1,830	
				入込総数	596,769	4,000	7,900	39,000	80,200	83,000	257,000	17,300	16,150	10,090	10,930	28,890	26,240	10,930	28,890	26,240
				内 道外客	162,194	960	1,800	9,300	19,000	20,600	67,000	6,214	5,021	4,483	3,559	12,808	11,449	4,483	3,559	12,808
				内 道内客	434,506	3,040	6,100	29,700	61,200	72,400	190,000	11,086	11,129	5,607	13,371	16,082	14,791	13,371	16,082	14,791
				内 日帰り客	547,497	3,600	7,110	35,100	72,180	86,000	246,600	16,840	13,393	9,326	12,386	23,531	21,431	9,326	12,386	23,531
				内 宿泊客	49,203	400	790	3,900	8,020	7,000	10,400	460	2,757	764	4,544	5,359	4,809	4,544	5,359	4,809
				内 宿泊客延数	50,198	413	810	3,990	8,085	7,112	10,600	476	2,873	930	4,598	5,449	4,882	4,598	5,449	4,882
中標津	中標津町			入込総数	126,725	950	3,720	6,600	16,044	47,213	26,400	8,095	4,220	3,555	4,692	3,020	2,246	2,246		
				内 道外客	62,553	380	1,488	2,640	9,626	28,327	15,840	1,737	382	630	401	441	630	401	441	
				内 道内客	64,172	570	2,232	3,960	6,418	18,886	10,560	6,358	3,173	4,032	2,619	1,805	4,032	2,619	1,805	
				内 日帰り客	104,156	67	2,241	5,367	14,300	44,632	24,365	4,137	2,156	1,817	2,383	1,147	2,383	1,147	1,147	
				内 宿泊客	22,569	883	1,479	1,233	1,744	2,581	2,035	3,958	2,004	1,738	2,279	1,099	1,738	2,279	1,099	
				内 宿泊客延数	27,727	1,377	2,093	1,797	2,411	3,415	2,769	4,354	2,270	1,911	2,507	1,624	2,507	1,624	1,624	

S61

(単位:人)

道名	観光地	市町村	区	計	4	5	6	7	8	9	10	11	12	1	2	3	月			
道東	越後	越後町	入込総数	191,792	6,693	38,151	21,461	26,116	46,131	23,761	12,726	1,753	0	0	0	0	15,000	0		
			内 道外客	1,098	18	124	135	156	381	284	0	0	0	0	0	0	0	0	0	
			内 道内客	190,694	6,675	38,027	21,326	25,960	45,750	23,477	45,480	23,477	12,726	1,753	0	0	0	15,000	0	
			内 日帰り客	188,514	6,464	37,775	21,239	25,362	44,915	23,280	44,915	23,280	12,726	1,753	0	0	0	15,000	0	
			内 宿泊客	3,278	229	376	222	754	481	481	1,216	481	0	0	0	0	0	0	0	0
			宿泊客延数	3,278	229	376	222	754	481	481	1,216	481	0	0	0	0	0	0	0	0
			入込総数	67,391	4,605	6,561	6,895	7,234	9,377	5,737	5,737	4,563	4,563	4,786	3,163	21	367	694	4,820	78
			内 道外客	2,020	8	20	66	182	491	70	491	70	27	26	0	0	0	0	0	0
			内 道内客	65,371	4,597	6,541	6,829	7,052	8,886	5,667	5,667	4,536	4,536	4,760	3,142	4,968	4,554	3,651	4,742	4,377
			内 日帰り客	60,595	4,318	6,151	6,348	6,579	8,368	5,288	5,288	4,032	4,032	4,202	2,838	4,554	4,554	3,480	4,377	4,377
内 宿泊客	6,796	287	410	547	655	1,009	449	449	1,009	449	524	325	781	781	835	443	443			
宿泊客延数	6,796	287	410	547	655	1,009	449	449	1,009	449	524	325	781	781	835	443	443			
道北	標茶	標茶町	入込総数	4,831,568	92,372	267,652	515,981	1,187,263	1,542,641	458,911	173,377	72,023	81,052	101,380	233,905	105,005	23,917	23,917		
			内 道外客	1,593,346	23,846	49,121	136,024	426,427	579,280	165,924	165,924	62,246	18,344	15,050	13,485	78,682	54,233	31,533	31,533	
			内 道内客	3,238,222	68,526	218,531	379,957	760,836	963,361	292,987	292,987	111,131	53,685	66,002	87,895	154,233	197,668	183,642	183,642	
			内 日帰り客	3,580,255	57,744	197,957	361,103	882,033	1,168,057	313,654	313,654	105,315	46,187	59,103	83,311	207,815	77,976	27,029	27,029	
			内 宿泊客	1,241,313	34,628	69,695	124,878	305,230	374,584	145,257	145,257	68,062	25,842	21,949	18,069	26,090	26,090	31,564	31,564	
			宿泊客延数	1,440,593	42,858	79,981	136,527	347,759	452,061	158,895	158,895	77,199	30,855	28,541	23,211	31,142	31,142	31,564	31,564	
			入込総数	748,600	28,700	40,300	69,400	154,400	232,300	85,100	85,100	33,500	14,600	18,900	15,800	16,300	16,300	14,200	22,800	9,900
			内 道外客	334,900	9,600	12,200	27,500	72,600	122,400	30,900	30,900	14,600	6,100	6,100	6,800	8,100	8,100	14,200	9,900	
			内 道内客	413,700	19,100	28,100	41,900	81,800	109,900	54,200	54,200	18,900	18,900	12,800	9,000	8,200	8,200	16,900	12,900	
			内 日帰り客	496,000	15,200	20,300	44,000	106,100	174,800	58,100	58,100	20,300	20,300	8,800	7,300	7,800	7,800	21,200	12,100	
内 宿泊客	252,600	13,500	20,000	25,400	48,300	57,500	27,000	27,000	32,300	32,300	13,200	10,100	8,500	8,500	9,900	10,700				
宿泊客延数	306,600	16,900	23,800	29,700	55,200	66,800	32,300	32,300	32,300	32,300	17,500	13,800	12,600	11,500	13,100	13,400				
道南	滝上	滝上町	入込総数	163,878	1,106	64,913	82,915	1,406	1,763	1,383	1,609	1,165	2,940	3,592	522	564	564	564		
			内 道外客	16,667	111	6,492	8,292	141	177	139	139	157	97	409	461	48	83	83		
			内 道内客	147,271	995	58,421	74,623	1,265	1,586	1,244	1,586	1,452	1,068	2,531	3,131	474	474	481	481	
			内 日帰り客	144,788	774	56,608	76,808	984	1,234	968	1,234	968	1,016	805	2,180	2,665	360	386	386	
			内 宿泊客	19,090	332	8,305	6,107	422	529	415	529	415	593	360	760	927	162	178	178	
			宿泊客延数	20,223	369	8,742	6,429	469	588	452	588	452	623	396	798	973	178	196	196	
			入込総数	477,052	12,298	21,522	46,119	97,969	104,969	24,597	24,597	13,893	4,835	8,552	3,280	122,890	16,136	16,136		
			内 道外客	211,161	5,466	4,338	11,308	50,073	48,520	8,127	8,127	6,391	2,041	4,148	1,391	60,708	8,650	8,650		
			内 道内客	265,891	6,832	17,184	34,811	47,896	56,439	16,470	16,470	7,502	2,794	4,404	1,889	62,182	7,488	7,488		
			内 日帰り客	355,161	11,191	12,482	33,205	75,433	73,471	19,677	19,677	4,854	484	3,237	328	113,228	7,571	7,571		
内 宿泊客	121,891	1,107	9,040	12,914	22,536	31,488	4,920	4,920	9,099	4,351	5,315	2,952	9,662	8,567	8,567					
宿泊客延数	125,543	1,140	9,311	13,301	23,212	32,432	5,067	5,067	9,310	4,481	5,474	3,040	9,951	8,824	8,824					



861

(単位:人)

区名	観光地	市町村	区分	計	4月	5月	6月	7月	8月	9月	10月	11月	12月	1月	2月	3月			
道北	雨竜沼	雨竜町	入込総数	54,241	0	9,417	21,615	14,173	8,014	1,022	0	0	0	0	0	0	0		
			内 道外客	3,818	0	591	1,482	1,029	687	29	0	0	0	0	0	0	0	0	
			内 道内客	50,423	0	8,826	20,133	13,144	7,327	993	0	0	0	0	0	0	0	0	0
			内 日帰り客	18,994	0	3,570	8,194	5,211	1,271	738	0	0	0	0	0	0	0	0	0
			内 宿泊客	35,257	0	5,847	13,421	8,962	6,743	284	0	0	0	0	0	0	0	0	0
			宿泊客延数	36,667	0	6,124	13,971	9,214	7,043	315	0	0	0	0	0	0	0	0	0
名寄	名寄市	入込総数	179,158	5,465	1,566	2,293	1,587	1,577	1,100	1,112	882	30,140	51,502	48,639	33,305	41			
		内 道外客	191	13	4	3	2	7	0	0	0	38	21	62	41				
		内 道内客	178,967	5,452	1,562	2,290	1,585	1,570	1,100	1,112	882	30,102	51,481	48,577	33,264				
		内 日帰り客	177,316	5,418	1,461	2,243	1,238	1,366	993	1,112	882	29,914	51,271	48,449	33,069				
		内 宿泊客	1,842	47	105	40	349	211	107	0	0	326	231	190	236				
		宿泊客延数	4,696	53	108	40	354	213	107	0	0	1,744	821	498	748				
朱鞠内商	幌加内町	入込総数	67,030	4,073	4,326	9,587	11,527	24,773	9,332	5,363	106	145	302	557	589	131			
		内 道外客	4,073	6	213	504	650	1,311	531	285	20	73	149	200	131				
		内 道内客	62,957	4,17	4,113	9,083	10,877	23,462	8,801	5,078	86	72	153	357	458				
		内 日帰り客	60,305	4,05	4,198	9,170	9,945	21,891	8,640	4,966	80	70	150	350	450				
		内 宿泊客	6,725	18	128	417	1,582	2,892	692	397	26	75	152	207	139				
		宿泊客延数	10,124	22	181	509	1,782	3,343	850	788	55	373	787	999	455				
碧寒別	増毛町	入込総数	441,272	3,334	36,020	57,366	133,135	137,293	31,824	17,433	7,932	2,946	5,843	5,681	2,435	54			
		内 道外客	5,048	41	201	210	1,911	2,024	297	117	57	34	52	50	54				
		内 道内客	436,224	3,293	35,819	57,156	131,224	135,289	31,527	17,316	7,935	2,912	5,791	5,631	2,381				
		内 日帰り客	415,350	3,223	35,751	57,095	122,283	125,555	30,121	17,033	7,830	2,802	5,751	5,567	2,339				
		内 宿泊客	25,922	111	269	271	10,852	11,708	1,703	400	162	144	92	114	96				
		宿泊客延数	37,672	130	236	304	16,278	17,562	1,958	460	186	166	101	125	106				
小平	小平町	入込総数	493,959	3,928	12,346	18,715	147,744	284,485	10,343	3,056	2,400	1,979	2,711	3,389	2,863	130			
		内 道外客	7,569	34	346	431	2,943	2,984	356	135	19	66	57	68	130				
		内 道内客	486,390	3,894	12,000	18,284	144,801	281,501	9,987	2,921	2,381	1,913	2,654	3,321	2,733				
		内 日帰り客	450,988	3,732	11,794	18,002	131,445	251,042	10,003	2,734	2,210	1,801	2,407	3,262	2,566				
		内 宿泊客	42,971	196	562	713	16,299	23,443	340	322	190	178	304	127	287				
		宿泊客延数	58,014	247	639	891	20,716	32,897	435	361	192	241	684	149	562				
天売・焼尻	羽幌町	入込総数	47,823	896	2,100	6,162	15,097	18,931	2,441	596	464	0	0	162	302	0			
		内 道外客	5,335	14	76	588	1,946	2,516	195	0	0	0	0	0	0				
		内 道内客	42,488	882	2,024	5,574	13,151	16,415	2,246	596	464	526	146	162	162				
		内 日帰り客	14,626	0	252	986	5,294	7,762	342	0	0	0	0	0	0				
		内 宿泊客	33,197	896	1,848	5,176	9,813	11,169	2,099	596	464	526	146	162	162				
		宿泊客延数	37,815	1,029	2,123	5,947	11,275	12,833	2,412	596	464	526	146	162	162				

261

(単位:人)

区名	御光地	市町村	区	計	4月	5月	6月	7月	8月	9月	10月	11月	12月	1月	2月	3月			
道北	北オホーツク	小	入込み総数	676,519	13,357	31,637	75,160	197,662	188,381	105,268	31,862	10,144	10,144	3,639	4,185	6,146	9,078		
			内 道外客	190,189	1,170	4,907	17,553	58,571	59,074	38,375	5,107	38,375	5,107	1,353	446	727	1,816	1,000	
			内 道内客	486,330	12,187	26,730	57,607	139,091	129,307	66,893	26,755	66,893	26,755	8,791	3,193	3,458	3,458	4,330	7,988
			内 日帰り客	586,181	12,055	28,637	67,790	176,238	161,637	84,102	27,540	84,102	27,540	8,894	3,044	3,729	3,729	4,889	7,596
			内 宿泊客	90,338	1,302	2,910	7,370	21,424	26,744	21,166	4,322	4,322	4,322	1,250	456	595	456	1,257	1,512
			宿泊客延数	94,644	2,331	2,994	7,548	22,272	28,030	21,935	4,412	4,412	4,412	1,267	472	598	472	1,271	1,514
			入込み総数	169,321	3,428	14,370	21,955	48,330	39,756	23,617	11,904	23,617	11,904	4,476	482	327	482	436	240
			内 道外客	59,871	216	2,927	7,359	18,848	17,890	10,627	1,523	1,523	1,523	372	32	21	32	37	19
			内 道内客	109,450	3,212	11,443	14,596	29,482	21,866	12,990	10,381	10,381	10,381	4,104	4,104	306	450	399	221
			内 日帰り客	165,872	3,359	14,083	21,516	47,363	38,961	23,145	11,066	11,066	11,066	4,386	4,386	309	457	407	220
道北	枝幸町	枝幸町	内 宿泊客	3,449	69	287	439	937	795	472	238	90	90	18	18	25	29	20	
			宿泊客延数	3,449	69	287	439	937	795	472	238	90	90	18	18	25	29	20	
			入込み総数	316,537	8,919	11,250	39,563	89,112	89,894	42,935	13,130	42,935	13,130	4,553	2,951	2,740	3,959	7,831	
			内 道外客	73,905	906	1,287	6,950	21,402	24,691	13,144	1,329	13,144	1,329	695	353	612	1,593	952	
			内 道内客	242,632	8,013	9,963	32,613	67,710	65,203	29,791	11,810	29,791	11,810	3,858	2,538	2,128	2,066	6,879	
			内 日帰り客	266,168	7,904	9,430	35,573	79,582	74,264	30,584	10,739	30,584	10,739	3,801	2,521	2,490	2,809	6,471	
			内 宿泊客	50,369	1,015	1,820	3,990	9,530	15,630	12,351	2,391	12,351	2,391	752	430	430	250	850	1,360
			宿泊客延数	52,156	2,031	1,850	4,010	9,820	15,821	12,591	2,391	12,591	2,391	752	430	430	250	850	1,360
			入込み総数	190,661	1,010	6,017	13,642	60,220	58,731	38,716	6,828	38,716	6,828	1,115	1,115	361	963	2,051	1,007
			内 道外客	56,413	48	693	3,244	18,321	16,493	14,604	2,264	14,604	2,264	286	286	72	83	186	119
道北	豊	豊	内 道内客	134,248	962	5,324	10,398	41,899	42,238	24,112	4,564	4,564	829	829	289	880	1,865	888	
			内 日帰り客	154,141	792	5,184	10,701	49,293	48,412	30,373	5,135	5,135	707	707	214	782	1,673	875	
			内 宿泊客	36,520	218	833	2,941	10,927	10,319	8,343	1,693	8,343	1,693	408	408	147	181	378	192
			宿泊客延数	39,039	231	857	3,099	11,485	11,414	8,872	1,783	8,872	1,783	425	425	150	197	392	194
			入込み総数	204,465	5,554	11,177	18,206	31,579	38,735	23,890	14,237	23,890	14,237	13,426	13,426	10,049	11,367	12,542	13,733
			内 道外客	71,336	1,007	3,209	6,465	15,736	21,544	8,682	3,660	8,682	3,660	3,290	3,290	1,525	1,740	1,774	2,704
			内 道内客	133,129	4,547	7,968	11,741	15,843	17,191	15,178	10,577	15,178	10,577	10,136	10,136	8,524	9,627	10,768	11,029
			内 日帰り客	118,082	3,503	7,376	9,513	13,620	15,497	14,105	9,555	14,105	9,555	10,337	10,337	6,688	8,119	9,287	10,482
			内 宿泊客	86,383	2,051	3,801	8,693	17,959	23,238	9,755	4,682	9,755	4,682	3,089	3,089	3,361	3,248	3,255	3,251
			宿泊客延数	88,093	2,114	3,950	8,844	18,358	23,591	9,947	4,737	9,947	4,737	3,194	3,194	3,396	3,339	3,301	3,322
道北	サロベツ	豊	入込み総数	188,519	1,175	6,915	20,096	54,676	65,783	18,824	9,257	5,865	5,865	2,167	2,167	1,061	1,223	1,447	
			内 道外客	85,821	258	2,351	8,031	26,244	34,207	8,463	3,183	8,463	3,183	1,909	478	146	204	347	
			内 道内客	102,698	917	4,564	12,065	28,432	31,576	10,361	6,074	10,361	6,074	3,956	1,689	945	1,019	1,100	
			内 日帰り客	188,519	1,175	6,915	20,096	54,676	65,783	18,824	9,257	5,865	5,865	2,167	2,167	1,061	1,223	1,447	
			内 宿泊客	0	0	0	0	0	0	0	0	0	0	0	0	0	0	0	0
			宿泊客延数	0	0	0	0	0	0	0	0	0	0	0	0	0	0	0	0

561

(単位:人)

町名	観光地	市町村	区分	計	4月	5月	6月	7月	8月	9月	10月	11月	12月	1月	2月	3月		
道北	利尻・礼文	小計	入込総数	1,089,052	16,136	34,830	100,555	318,886	429,518	136,825	40,437	5,850	2,169	1,061	1,054	1,751		
			内 道外客	657,298	6,126	14,784	54,548	194,128	283,487	69,172	28,582	1,033	641	3,458	1,033	641	552	787
			内 道内客	431,754	10,010	20,046	46,007	124,738	146,031	67,653	11,855	1,136	420	2,392	1,136	420	502	964
			内 日帰り客	563,955	1,068	12,133	48,825	176,593	252,818	66,508	6,210	0	0	0	0	0	0	0
			内 宿泊客	525,087	15,068	22,697	51,930	142,273	176,700	70,317	34,227	2,169	1,061	5,850	2,169	1,061	1,054	1,751
			内 宿泊客延数	620,512	18,523	27,837	56,890	163,872	224,558	76,379	38,117	6,820	2,625	3,987	1,015	1,015	1,408	2,135
		礼文町	入込総数	493,794	2,745	5,320	26,015	159,780	222,150	45,721	26,301	3,987	21,506	2,312	403	70	162	422
			内 道外客	336,812	1,502	2,731	14,240	98,970	162,390	32,420	21,506	13,301	4,735	1,675	612	106	122	254
			内 道内客	156,982	1,243	2,589	11,775	60,810	59,760	17,216	3,419	0	0	0	0	0	0	0
			内 日帰り客	204,845	21	1,252	16,850	67,891	98,196	17,216	3,419	0	0	0	0	0	0	0
			内 宿泊客	288,949	2,724	4,068	9,165	91,889	123,954	28,505	22,882	28,505	22,882	3,987	1,015	176	162	422
			内 宿泊客延数	355,566	2,801	4,162	9,240	109,135	167,451	32,171	24,060	32,171	24,060	4,445	1,139	194	195	573
利尻町	入込総数	204,496	2,067	7,908	32,709	58,661	75,516	23,507	23,507	23,507	2,538	561	187	234	253	295		
	内 道外客	108,437	661	3,412	15,209	34,903	41,986	9,713	1,708	9,713	1,708	370	106	126	106	137		
	内 道内客	96,059	1,406	4,496	17,500	23,758	33,530	13,794	800	13,794	800	191	81	108	147	158		
	内 日帰り客	166,665	821	5,480	27,592	48,448	63,644	18,873	1,807	18,873	1,807	0	0	0	0	0		
	内 宿泊客	37,831	1,246	2,428	5,117	10,213	11,872	4,634	791	4,634	791	561	187	234	253	295		
	内 宿泊客延数	41,567	1,295	2,614	6,238	10,549	12,964	5,172	948	5,172	948	669	209	268	329	312		
東利尻町	入込総数	390,762	11,324	21,602	41,831	100,425	131,852	67,597	11,538	11,538	11,807	1,302	967	651	639	1,094		
	内 道外客	212,049	3,963	8,641	25,099	60,255	79,111	27,039	5,308	5,308	5,308	776	524	445	406	482		
	内 道内客	178,713	7,361	12,961	16,732	40,170	52,741	40,558	6,230	6,230	6,230	526	443	206	233	552		
	内 日帰り客	192,445	226	5,401	4,183	60,254	90,978	30,419	884	30,419	884	0	0	0	0	0		
	内 宿泊客	198,317	11,098	16,201	37,648	40,171	40,874	37,178	10,554	10,554	10,554	1,302	967	651	639	1,094		
	内 宿泊客延数	223,379	14,427	21,061	41,412	44,188	44,143	39,036	13,109	13,109	13,109	1,706	1,277	886	884	1,250		

(3) 昭和61年度観光圏別・季節別観光客入込み数

(単位:人、%)

観光圏	区分	合計	春(4・5月)			夏(8～9月)			秋(10・11月)			冬(12～3月)		
			入込 構成 前年 対比	数 比 対比	計	入込 構成 前年 対比	数 比 対比	計	入込 構成 前年 対比	数 比 対比	計	入込 構成 前年 対比	数 比 対比	計
全道	入込	98,321,016	10,593,837	58,116,949	10,796,477	18,813,753								
	構成	100.0	10.8	59.1	11.0	19.1								
	前年 対比	105.2	99.9	104.8	112.1	105.8								
道南	入込	8,950,527	1,776,650	5,041,448	913,010	1,219,419								
	構成	100.0	19.8	56.3	10.2	13.6								
	前年 対比	106.8	100.2	107.9	109.5	110.8								
道央	入込	49,642,179	5,894,644	27,953,519	5,784,406	10,009,610								
	構成	100.0	11.9	56.3	11.7	20.2								
	前年 対比	104.0	100.5	101.7	113.9	107.3								
大雪山	入込	17,226,271	1,341,524	8,860,158	1,940,809	5,083,780								
	構成	100.0	7.8	51.4	11.3	29.5								
	前年 対比	111.8	100.3	121.6	110.0	101.2								
道東	入込	17,670,471	1,220,995	12,557,028	1,912,846	1,979,602								
	構成	100.0	6.9	71.1	10.8	11.2								
	前年 対比	102.4	94.9	101.3	111.8	106.7								
道北	入込	4,831,568	360,024	3,704,796	245,406	521,342								
	構成	100.0	7.5	76.7	5.1	10.8								
	前年 対比	102.6	105.3	101.6	101.6	109.0								

(4) 過去5年間の観光圏別・季節別観光客入込み数

圏名	年度	区分	合計	春(4~5月)	夏(6~9月)	秋(10~11月)	冬(12~3月)
合	57	入込み数	84,951,849	9,212,893	51,452,762	9,107,184	15,189,010
		構成比	100.0	10.8	60.6	10.7	17.9
		前年度比	105.0	97.7	106.5	101.6	107.0
		指数	100	100	100	100	100
道	58	入込み数	85,640,392	9,514,724	51,376,208	9,001,537	15,747,923
		構成比	100.0	11.1	60.0	10.5	18.4
		前年度比	100.8	103.3	99.9	98.8	103.7
		指数	101	103	100	99	104
府	59	入込み数	90,284,099	9,584,356	55,253,921	9,476,667	15,969,155
		構成比	100.0	10.6	61.2	10.5	17.7
		前年度比	105.4	100.7	107.5	105.3	101.4
		指数	106	104	107	104	105
計	60	入込み数	98,505,062	10,605,742	55,478,581	9,631,269	17,789,520
		構成比	100.0	11.3	59.3	10.3	19.0
		前年度比	103.6	110.7	100.4	101.6	111.4
		指数	110	115	108	106	117
南	61	入込み数	98,321,016	10,593,837	58,116,949	10,786,477	18,813,753
		構成比	100.0	10.8	59.1	11.0	19.1
		前年度比	105.2	99.9	104.8	112.1	105.8
		指数	116	115	113	119	124

(単位: 人%)

圏名	年度	区分	合計	春(4~5月)	夏(6~9月)	秋(10~11月)	冬(12~3月)
道	57	入込み数	7,908,284	1,612,691	4,337,956	844,213	1,113,404
		構成比	100.0	20.4	54.9	10.7	14.1
		前年度比	99.9	96.4	99.9	100.2	105.4
		指数	100	100	100	100	100
府	58	入込み数	7,737,081	1,671,559	4,159,096	814,891	1,091,535
		構成比	100.0	21.6	53.8	10.5	14.1
		前年度比	97.8	103.7	95.9	96.5	98.0
		指数	98	104	96	97	98
府	59	入込み数	8,067,957	1,607,577	4,568,634	825,610	1,065,136
		構成比	100.0	19.9	56.6	10.2	13.2
		前年度比	104.3	96.2	109.9	101.3	97.6
		指数	102	100	105	98	96
計	60	入込み数	8,379,810	1,772,767	4,672,777	833,989	1,100,277
		構成比	100.0	21.2	55.8	10.0	13.1
		前年度比	103.9	110.3	102.3	101.0	103.3
		指数	106	110	108	99	99
南	61	入込み数	8,950,527	1,776,650	5,041,448	913,010	1,219,419
		構成比	100.0	19.8	56.3	10.2	13.6
		前年度比	106.8	100.2	107.9	108.5	110.8
		指数	113	110	116	108	110

(単位: 人%)

圏名	年度	区分	合計	春(4~5月)	夏(6~9月)	秋(10~11月)	冬(12~3月)
大	57	入込人数	14,295,927	1,200,451	6,826,305	1,825,056	4,444,055
		構成比	100.0	8.4	47.8	12.8	31.1
		前年度比	106.0	96.0	107.9	102.8	107.5
		指数	100	100	100	100	100
警	58	入込人数	14,043,675	1,152,378	6,601,806	1,680,094	4,609,397
		構成比	100.0	8.2	47.0	12.0	32.8
		前年度比	98.2	96.0	96.7	92.1	103.7
		指数	98	96	97	92	104
山	59	入込人数	14,178,544	1,192,664	6,854,675	1,807,854	4,323,351
		構成比	100.0	8.4	48.3	12.8	30.5
		前年度比	101.0	103.5	103.8	107.6	93.8
		指数	99	99	100	99	97
道	60	入込人数	15,411,162	1,337,523	7,283,849	1,764,541	5,025,249
		構成比	100.0	8.7	47.3	11.4	32.6
		前年度比	108.7	112.1	106.3	97.6	116.2
		指数	108	111	107	97	113
央	61	入込人数	17,226,271	1,341,524	8,860,158	1,940,809	5,083,780
		構成比	100.0	7.8	51.4	11.3	29.5
		前年度比	111.8	100.3	121.6	110.0	101.2
		指数	120	112	130	106	114

圏名	年度	区分	合計	春(4~5月)	夏(6~9月)	秋(10~11月)	冬(12~3月)
道	57	入込人数	42,215,201	5,013,537	25,044,199	4,484,231	7,673,234
		構成比	100.0	11.9	59.3	10.6	18.2
		前年度比	105.8	98.1	107.8	101.8	107.4
		指数	100	100	100	100	100
道	58	入込人数	43,126,347	5,235,582	25,350,524	4,534,810	8,005,431
		構成比	100.0	12.1	58.8	10.5	18.6
		前年度比	102.2	104.4	101.2	101.1	104.3
		指数	102	104	101	101	104
道	59	入込人数	46,541,514	5,329,701	27,885,227	4,782,750	8,543,836
		構成比	100.0	11.5	59.9	10.3	18.4
		前年度比	107.9	101.8	110.0	105.5	106.7
		指数	110	106	111	107	111
道	60	入込人数	47,750,054	5,866,335	27,473,716	5,080,348	9,329,655
		構成比	100.0	12.3	57.5	10.6	19.5
		前年度比	102.6	110.1	98.5	106.2	108.2
		指数	113	117	110	113	122
道	61	入込人数	49,642,179	5,894,644	27,953,519	5,784,406	10,009,610
		構成比	100.0	11.9	56.3	11.7	20.2
		前年度比	104.0	100.5	101.7	113.9	107.3
		指数	118	118	112	128	130

(単位: 人%)

圏名	年度	区分	合計	春(4~5月)	夏(6~9月)	秋(10~11月)	冬(12~3月)
道	57	入込多数	4,106,881	205,343	3,451,510	190,262	259,566
		構成比	100.0	5.0	84.0	4.6	6.3
		前年度比	110.5	93.5	112.8	101.7	104.2
		指数	100	100	100	100	100
	58	入込多数	4,150,945	212,884	3,446,503	214,418	277,140
		構成比	100.0	5.1	83.0	5.2	6.7
		前年度比	101.1	103.7	99.9	112.7	106.8
		指数	101	104	100	113	107
	59	入込多数	4,512,374	233,600	3,791,263	212,488	274,993
		構成比	100.0	5.2	84.0	4.7	6.1
前年度比		108.7	109.7	110.0	99.1	99.2	
指数		110	114	110	112	106	
北	60	入込多数	4,710,020	342,047	3,648,210	241,566	478,197
		構成比	100.0	7.3	77.5	5.1	10.2
		前年度比	104.4	146.4	96.2	113.7	173.9
		指数	115	167	106	127	184
	61	入込多数	4,831,568	360,024	3,704,796	245,408	521,942
		構成比	100.0	7.5	76.7	5.1	10.8
		前年度比	102.6	105.3	101.6	101.6	109.0
		指数	118	175	107	123	201

圏名	年度	区分	合計	春(4~5月)	夏(6~9月)	秋(10~11月)	冬(12~3月)
道	57	入込多数	16,435,776	1,180,871	11,792,762	1,763,422	1,698,751
		構成比	100.0	7.2	71.8	10.7	10.3
		前年度比	103.4	100.9	104.0	100.3	105.2
		指数	100	100	100	100	100
	58	入込多数	16,582,344	1,242,321	11,818,279	1,757,324	1,764,420
		構成比	100.0	7.5	71.3	10.6	10.6
		前年度比	100.9	105.2	100.2	99.7	103.9
		指数	101	105	100	100	104
	59	入込多数	16,963,710	1,220,814	12,153,082	1,847,965	1,761,839
		構成比	100.0	7.2	71.6	10.9	10.4
前年度比		102.4	98.3	102.8	105.2	99.9	
指数		103	103	103	105	104	
東	60	入込多数	17,254,016	1,287,070	12,369,979	1,710,825	1,856,142
		構成比	100.0	7.5	71.9	9.9	10.8
		前年度比	101.6	105.4	102.0	92.6	105.4
		指数	105	109	105	97	109
	61	入込多数	17,670,471	1,220,995	12,557,028	1,912,846	1,979,602
		構成比	100.0	6.9	71.1	10.8	11.2
		前年度比	102.4	94.9	101.3	111.8	106.7
		指数	108	103	106	108	117

2 来道観光客動態表

(1) 年度別来道観光客数

(単位:人、%)

交通機関	昭和52年度	昭和53年度	昭和54年度	昭和55年度	昭和56年度	昭和57年度	昭和58年度	昭和59年度	昭和60年度	昭和61年度
旧国鉄	708,205	683,048	624,345	631,492	554,857	555,900	516,785	482,433	474,982	472,949
航空機	837,871	917,394	1,021,157	1,035,043	1,075,969	1,092,301	1,130,899	1,200,480	1,240,227	1,290,365
フェリー	644,343	665,452	662,175	647,402	601,509	598,831	583,523	594,576	630,322	651,902
合計	2,190,419	2,265,894	2,307,677	2,313,937	2,232,335	2,247,032	2,231,207	2,277,489	2,345,531	2,415,216
前年度対比	97.6	103.4	101.8	100.3	96.5	100.7	99.3	102.1	103.0	103.0
指数	100	103	105	106	102	103	102	104	107	110

(2) 昭和61年度利用交通機関別・季節別来道観光客数

交通機関	区分	合計	構成比	春(4・5月)	夏(6~9月)	秋(10・11月)	冬(12~3月)
合計	来道観光客数	2,415,216	100	341,805	1,441,828	257,544	374,039
	構成比	100	/	14.1	59.7	10.7	15.5
	前年度対比	103.0	/	94.6	102.0	109.9	111.0
旧国鉄	来道観光客数	472,949	19.6	97,314	314,931	36,569	24,135
	構成比	100	/	20.6	66.6	7.7	5.1
	前年度対比	99.6	/	103.0	100.1	92.9	90.7
航空機	来道観光客数	1,290,365	53.4	153,664	739,800	151,471	245,430
	構成比	100	/	11.9	57.3	11.8	19.0
	前年度対比	104.0	/	90.9	101.2	120.6	114.6
フェリー	来道観光客数	651,902	27.0	90,827	387,097	69,504	104,474
	構成比	100	/	13.9	59.4	10.7	16.0
	前年度対比	103.4	/	92.7	105.5	100.2	108.8



(3) 昭和61年度利用交通機関別・月別来道観光客数

(単位：人、%)

月	年度	合 計		旧 国 鉄		航 空 機		フ ェ リ ー		備 考
		来道客数	うち観光客数	来道客数	うち観光客数	来道客数	うち観光客数	来道客数	うち観光客数	
4	60	458,326	106,605	64,280	11,699	338,032	51,719	56,014	43,187	
	61	411,798	96,075	57,703	10,502	303,292	46,404	50,803	39,169	
	対 比	89.8	90.1	89.8	89.8	89.7	89.7	90.7	90.7	
5	60	616,778	254,795	135,876	82,748	415,960	117,301	64,942	54,746	
	61	584,182	245,730	142,549	86,812	380,354	107,260	61,279	51,658	
	対 比	94.7	96.4	104.9	104.9	91.4	91.4	94.4	94.4	
6	60	653,030	255,994	105,775	62,936	495,738	149,217	51,517	43,841	
	61	656,650	263,317	116,222	69,152	483,163	145,432	57,265	48,733	
	対 比	100.6	102.9	109.9	109.9	97.5	97.5	111.2	111.2	
7	60	738,480	345,226	100,144	73,806	542,357	188,198	95,988	83,222	
	61	737,941	346,585	99,196	73,107	539,064	187,055	99,681	86,423	
	対 比	99.9	100.4	99.1	99.1	99.4	99.4	103.8	103.8	
8	60	1,045,468	578,588	176,613	135,286	665,198	264,084	203,657	179,218	
	61	1,057,470	590,426	175,293	134,274	662,866	263,158	219,311	192,994	
	対 比	101.1	102.0	99.3	99.3	99.6	99.6	107.7	107.7	
9	60	602,036	233,150	96,250	42,543	437,332	129,888	68,454	60,719	
	61	638,701	241,500	86,874	38,398	485,370	144,155	66,457	58,947	
	対 比	106.1	103.6	90.3	90.3	111.0	111.0	97.1	97.1	
上期計	60	4,114,127	1,774,358	678,938	409,018	2,894,617	900,407	540,572	464,933	
	61	4,086,742	1,783,633	677,837	412,245	2,854,109	893,464	554,796	477,924	
	対 比	99.3	100.5	99.8	100.8	98.6	99.2	102.6	102.8	

(単位：人、%)

月	年度	合計		旧国鉄		航空機		フェリー		備考
		来道客数	うち観光客数	来道客数	うち観光客数	来道客数	うち観光客数	来道客数	うち観光客数	
10	60	526,185	174,823	101,900	34,646	377,429	100,396	46,856	39,781	
	61	607,530	197,585	95,036	32,312	462,838	123,115	49,656	42,158	
	対比	115.5	113.0	93.3	93.3	122.6	122.6	106.0	106.0	
11	60	397,399	59,470	73,735	4,719	286,298	25,194	37,366	29,557	
	61	423,317	59,959	66,522	4,257	322,224	28,356	34,571	27,346	
	対比	106.5	100.8	90.2	90.2	112.5	112.6	92.5	92.5	
12	60	393,512	61,407	52,506	5,356	299,826	27,884	41,180	28,167	
	61	428,764	65,893	47,156	4,810	338,302	31,462	43,306	29,621	
	対比	109.0	107.3	89.8	89.8	112.8	112.8	105.2	105.2	
1	60	354,608	70,807	48,519	5,483	276,173	43,635	29,916	21,689	
	61	394,938	78,686	42,936	4,852	319,872	50,540	32,130	23,294	
	対比	111.4	111.1	88.5	88.5	115.8	115.8	107.4	107.4	
2	60	417,046	95,838	46,291	6,249	343,898	72,562	26,857	17,027	
	61	461,354	107,939	39,137	5,283	390,142	82,320	32,075	20,336	
	対比	110.6	112.6	84.5	84.5	113.4	113.4	119.4	119.4	
3	60	479,083	108,828	66,050	9,511	373,131	70,149	39,902	29,168	
	61	537,959	121,521	63,821	9,190	431,425	81,108	42,713	31,223	
	対比	112.3	111.7	96.6	96.6	115.6	115.6	107.0	107.0	
下期計	60	2,567,833	571,173	389,001	65,964	1,956,755	339,820	222,077	165,389	
	61	2,853,862	631,583	354,608	60,704	2,264,803	396,901	234,451	173,978	
	対比	111.1	110.6	91.2	92.0	115.7	116.8	105.6	105.2	
合計	60	6,681,960	2,345,531	1,067,939	474,982	4,851,372	1,240,227	762,649	630,322	
	61	6,940,604	2,415,216	1,032,445	472,949	5,118,912	1,290,365	789,247	651,902	
	対比	103.9	103.0	96.7	99.6	105.5	104.0	103.5	103.4	

(4) 過去5年間の利用交通機関別来道観光客数

(単位:人、%)

年度	機 関		合 計	旧 国 鉄	航 空 機	フ ェ リ ー	備 考
	項 目	機 関					
57	観 光 客 数		2,247,032	555,900	1,092,301	598,831	
	構 成 比		100	24.7	48.6	26.7	
	前 年 度 対 比		100.6	100.2	101.5	99.6	
	指 数		100	100	100	100	
58	観 光 客 数		2,231,207	516,785	1,130,899	583,523	
	構 成 比		100	23.2	50.7	26.1	
	前 年 度 対 比		99.3	93.0	103.5	97.4	
	指 数		99	93	103	97	
59	観 光 客 数		2,277,489	482,433	1,200,480	594,576	
	構 成 比		100	21.2	52.7	26.1	
	前 年 度 対 比		102.1	93.4	106.2	101.9	
	指 数		101	87	109	99	
60	観 光 客 数		2,345,531	474,982	1,240,227	630,322	
	構 成 比		100	20.2	52.9	26.9	
	前 年 度 対 比		103.0	98.5	103.3	106.0	
	指 数		104	85	114	105	
61	観 光 客 数		2,415,216	472,949	1,290,365	651,902	
	構 成 比		100	19.6	53.4	27.0	
	前 年 度 対 比		103.0	99.6	104.0	103.4	
	指 数		107	85	118	109	