

昭和 58 年度

北海道の観光客入込みに関する資料

昭和 59 年 7 月

北 海 道

✓
21

目 次

I 概 要

/	主要観光地の観光客入込状況	-----
(1)	調査の目的	-----
(2)	調査の方法	-----
(3)	昭和57年度までの観光客入込状況	-----
(4)	昭和58年度観光客入込状況	-----
ア	入込み総数	-----
イ	観光圏別入込み状況	-----
ウ	月別、季節別入込み状況	-----
エ	来道観光客の状況	-----
(1)	調査の目的	-----
(2)	調査の方法	-----
(3)	昭和58年度来道観光客の状況	-----
ア	来道観光客数	-----
イ	利用交通機関別来道観光客数	-----

II 動 態 表

/	主要観光地観光客動態表	-----
(1)	年度別観光客入込み数	-----
(2)	昭和58年度観光地別、月別観光客入込み数	-----
(3)	昭和58年度観光圏別、季節別観光客入込み数	-----
(4)	過去5年間における観光圏別、季節別観光客入込み数	-----
2	来道観光客動態表	-----
(1)	年度別来道観光客数	-----
(2)	昭和58年度利用交通機関別、季節別来道観光客数	-----
(3)	昭和58年度利用交通機関別、月別観光客入込み数	-----
(4)	過去5年間における利用交通機関別来道観光客数	-----

I 概要

1 主要観光地の観光客入込状況

(1) 調査の目的

本調査は、道内主要観光地を訪れた観光客の入込数を把握し、観光施策の推進を図るための基礎資料とするものである。

(2) 調査の方法

本調査は、道が定めた「観光客入込数調査要領」に基づき、道内主要観光地タク箇所（前年度タク箇所）を有する10/市町村（前年度98市町村）の調査をもとに集計したものである。

(3) 昭和57年度までの観光客入込状況

本道観光客の入込状況についてみると、昭和40年代は、わが国経済の高成長や余暇時間の増加などに伴い、観光レクリエーションが国民の中に定着してきたことなどを背景に順調に伸展してきた。

昭和50年代に入ってから、南方志向の強かった50年度、天候不順や有珠山噴火の影響を受けた52年度にそれぞれ落ち込みがみられたものの、その後にはゆるやかな増加を示してきたが、56年度には、「8/神戸ポーターアライアンス博覧会」開催などの影響から減少している。また57年度は、交通運賃の値上げ、春光の異常低温など影響もあったが、天候の回復とともに、夏季には「82北海道博覧会」の開催、冬季には、スキー客の入込みが好調だったことなどにより前年度を上回った。

年度別入込み数

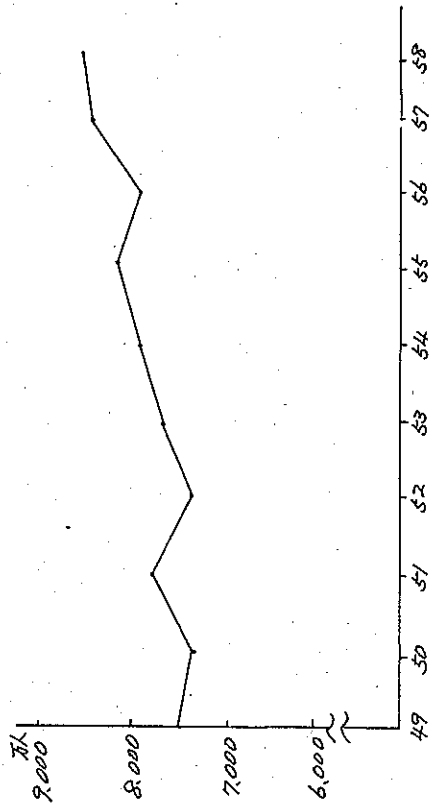

(4) 昭和58年度の観光客入込み状況

本道観光をとりまき状況は、長びく果気の低迷下での節約ムードの定着に加え、道外には、東北、上越河新幹線沿線地域の観光ルート化や東京ディズニーランドのオープン、更に道内では冷夏による海水浴シーズンが短かったことなど内外とも激しい環境にあったが、各地で創意工夫をこらした行催事の開催や観光施設の整備が進められたこと、冬季にはスキー客の増加に加え、年間を通しての誘致活動が効果的だったことなどが相まって、ほぼ前年度並みの状況となっている。

ア 入込み総数

昭和58年度に道内主要観光地に入込んだ観光客は、

総数	前年度対比
うち道外客 2,535万人	前年度対比 98.7%
道内客 6,029万人	前年度対比 101.7%
うち日帰客 6,900万人	前年度対比 101.3%
宿泊客 1,664万人	前年度対比 98.7%

と推計される。

イ 観光圏別入込状況

観光圏別の入込人数

道南観光圏	774 人	(構成比 9.0%)	前年度対比	97.9%
道央観光圏	4373 人	(構成比 50.4%)	前年度対比	102.2%
大雪山観光圏	1404 人	(構成比 16.4%)	前年度対比	98.2%
道東観光圏	1558 人	(構成比 19.4%)	前年度対比	100.9%
道北観光圏	415 人	(構成比 4.8%)	前年度対比	101.0%

となっており、道南、大雪山観光圏で前年度より減少したが、他の観光圏では僅かながら増加している。

観光圏別入込状況

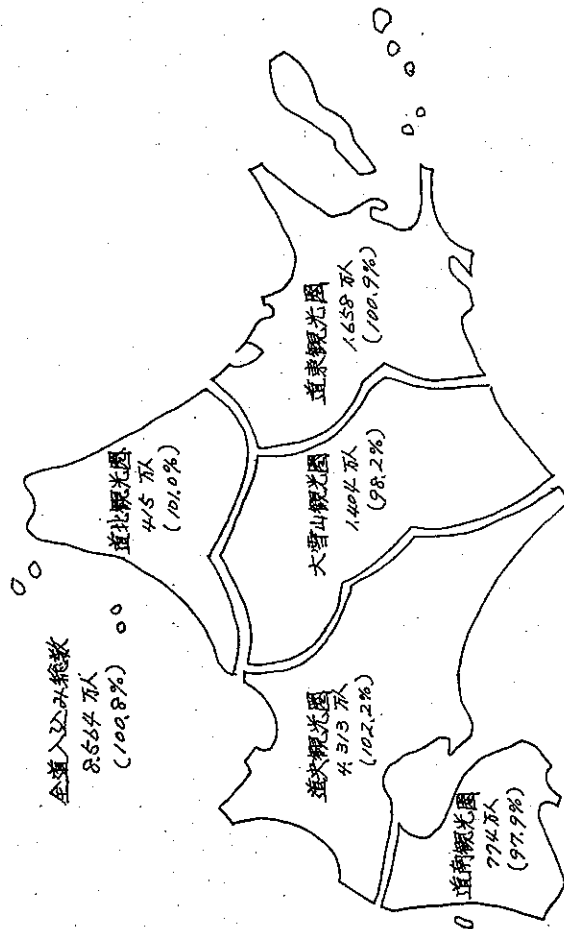

(注) ()内は、対前年度比

ウ 月別、季節別入込状況

入込人数を月別にみると、8月が1755万人(17.7%)、9月%と最も多く、次いで、7月の1520万人(15.7%)、6月1964万人(11.3%)、5月(10.5%)の順となっている。

月別観光人数と構成比

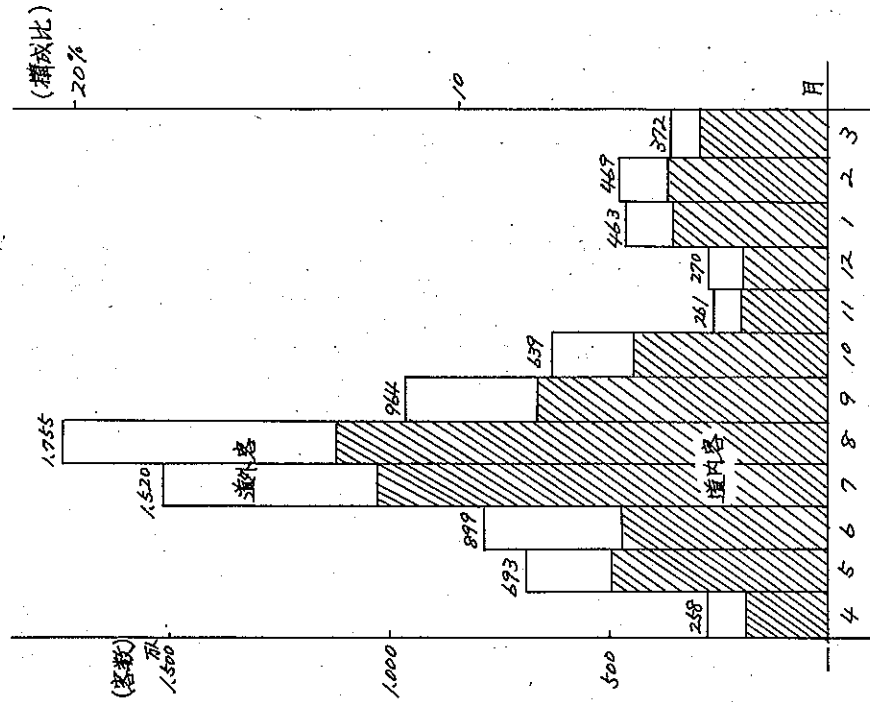

(全道季節別構成比)

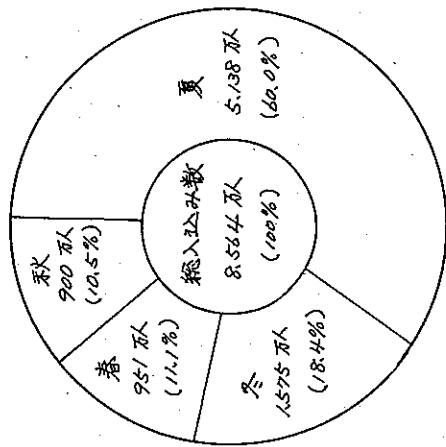

これを季節別にみると、夏が5,138万人で全体の60.0%と最も多く、冬が1,575万人(18.4%)、春が951万人(11.1%)、秋が900万人(10.5%)の順となっている。これを前年度対比で見ると、夏が0.1%、秋が1.1%減少しているが、冬が3.7%、春が3.1%の増加になっている。

この月別、季節別順位は例年変化がない。

観光圏別・季節別入込み状況

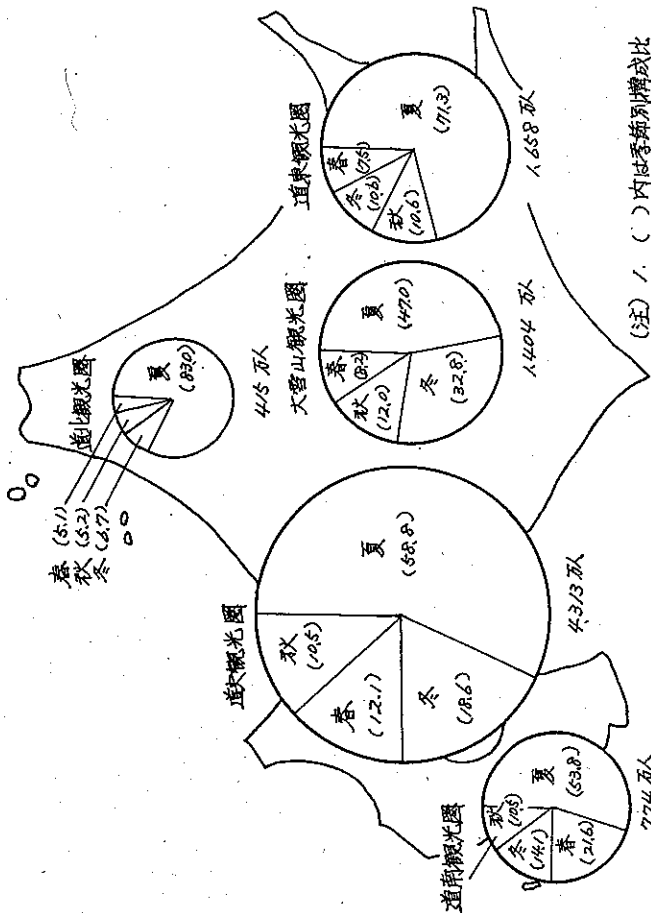

(注) 1. ()内は季節別構成比 (単位%)

- 2. 春 4～5月
- 夏 6～9月
- 秋 10～11月
- 冬 12～3月

2 来道観光客の状況

(1) 調査の目的

本調査は、来道を訪れた道外からの観光客数を把握し、観光施策の推進を図るための基礎資料とするものである。

(2) 調査の方法

本調査は、来道観光客の利用交通機関並びに関係機関からの資料をもとに推計したものである。

(3) 昭和58年度来道観光客の状況

昭和58年度に来道した観光客は、前年度に比べ航空機利用者には伸びがみられしたが、国鉄とフエリー利用者伸びがみられなかった。総体では前年並みの結果となった。

来道観光客数 2,233,207人前年度対比 99.3%

昭和58年度の来道者総数 6,219,864人のうち観光客数は、2,233,207人と推計される。

イ 利用交通機関別来道観光客数

昭和58年度の来道観光客が利用した交通機関別内訳は、

国鉄 516,785人 前年度対比 93.0% 全体の23.2%
 航空機 1,130,892人 前年度対比 103.5% 全体の50.7%
 フェリー 583,523人 前年度対比 97.4% 全体の26.1%
 となっている。

利用交通機関別来道観光客

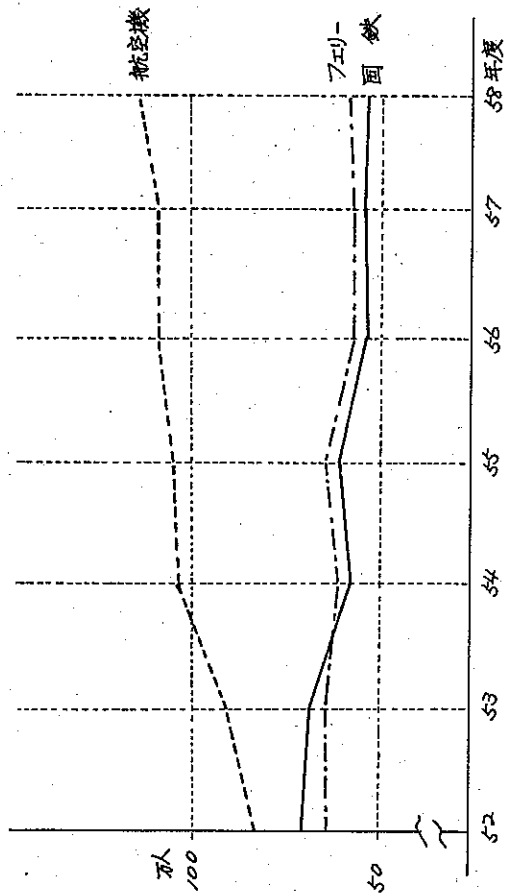

II 動 態 表

主要觀光地觀光客入込人数

(単位:人%)

町名	観光地	昭和49年度	昭和50年度	昭和51年度	昭和52年度	昭和53年度	昭和54年度	昭和55年度	昭和56年度	昭和57年度	昭和58年度	考	
道	板橋	2,029,058	2,608,541	2,549,668	2,345,768	2,539,970	2,510,142	2,668,545	2,520,830	2,581,294	2,454,622		
	大仁	413,175	442,915	451,595	358,084	387,922	415,482	438,541	459,400	427,300	442,100		
	山	2,070,805	1,985,239	1,970,115	1,910,571	2,108,501	2,190,695	2,052,896	2,020,485	2,063,270	1,981,740		
	山	385,399	373,123	378,513	378,741	296,544	362,665	421,245	400,769	399,452	425,607		
	森	860,000	690,442	722,054	651,479	687,585	718,685	692,077	679,057	664,391	618,732		
	万	-	-	-	-	244,507	235,875	240,788	201,040	171,968	174,919		
	部	384,727	362,341	368,068	347,220	343,859	346,693	381,135	373,692	336,236	445,220		
	差	445,091	447,933	470,957	566,978	607,684	641,915	649,354	581,214	609,231	562,998		
	石	-	-	-	224,853	252,835	274,835	275,525	275,525	277,700	284,207	275,992	
	成	-	-	-	-	-	-	119,721	116,082	115,388	110,226	108,241	
尻	87,910	75,183	82,863	87,362	109,571	119,721	116,082	113,228	129,963	104,668			
南	-	-	-	144,423	154,826	161,452	171,635	171,635	171,874	180,746	171,552		
狩	7476,165	4,985,717	7,019,833	7,065,699	7,234,284	7,998,222	8,221,693	7,914,879	7,908,264	7,937,081			
小	7,555,605	7,137,442	7,246,207	6,705,603	6,954,227	7,237,121	7,042,896	6,915,781	6,915,781	7,125,444			
孔	2,654,372	2,387,282	2,454,742	1,792,827	1,885,525	1,940,903	1,920,362	1,869,056	1,869,056	1,944,278			
堤	1,778,436	1,702,141	1,773,384	1,747,383	1,848,444	1,800,269	1,792,989	1,818,600	1,818,600	1,878,401			
小	664,461	640,673	610,130	629,703	635,311	652,760	644,987	619,052	635,483	683,723			
朝	1,015,674	1,002,104	963,362	985,561	948,273	980,751	982,637	1,027,421	1,010,182	1,107,014			
望	379,582	2,617,911	349,920	370,881	400,371	444,103	552,256	571,550	619,497	1,368,032			
夕	1,709,626	1,718,539	1,730,661	1,765,244	1,622,134	1,668,402	1,588,658	1,199,978	1,214,674	1,287,301			
苦	868,441	873,660	867,149	841,567	842,402	863,967	884,824	761,162	771,205	1,222,040			
江	2,122,836	2,108,915	2,161,217	2,290,865	2,331,828	2,377,168	2,474,736	2,405,767	2,554,483	2,522,253			
支	2,780,859	2,678,798	2,854,806	2,481,134	2,628,172	2,491,173	2,520,271	2,284,294	2,389,990	2,315,822			
登	442,658	427,765	459,515	383,634	404,169	447,794	492,739	479,350	482,010	520,443			
力	-	-	790,684	703,095	822,267	841,120	821,536	804,576	970,660	966,383	905,006		
伊	1,244,561	1,017,797	912,900	1,009,343	1,027,928	816,034	767,584	970,660	549,600	454,900			
石	-	-	-	-	-	-	592,500	567,880	602,930	558,970			
厚	-	-	-	248,840	262,840	262,050	241,061	252,470	244,130	248,550			
来	-	-	-	1,943,767	1,936,227	1,973,516	2,026,101	2,044,960	2,274,501	2,220,602			
北	1,791,762	1,235,110	1,998,978	40,849	97,778	36,374	58,033	76,586	105,137	113,971			
二	62,123	48,302	45,301	3,244,845	3,668,800	4,069,078	3,909,885	3,833,154	4,229,665	4,229,665			
羊	-	-	-	-	-	-	-	-	-	-			
中	2,901,940	3,131,270	3,244,845	3,168,400	3,668,800	4,069,078	3,909,885	3,833,154	4,229,665	4,229,665			

合計
2,220,602
1,13,971
4,229,665

(单位: 人%)

地名	概	光	地	昭和49年度	昭和50年度	昭和51年度	昭和52年度	昭和53年度	昭和54年度	昭和55年度	昭和56年度	昭和57年度	昭和58年度	備考
菅	407,237	383,654	374,180	428,217	447,018	413,806	487,720	531,087	547,129	572,254	574,129	572,254	574,129	
西	627,218	572,980	481,465	438,335	631,124	542,363	548,224	498,861	514,526	475,891	475,891	475,891	475,891	
積	738,850	772,713	734,768	754,687	783,245	806,373	751,713	628,375	771,903	715,351	715,351	715,351	715,351	
余	-	432,200	558,426	782,444	895,676	810,489	822,740	767,130	888,368	776,556	888,368	888,368	776,556	
洞	3,159,425	2,843,484	2,965,753	1,901,744	2,431,346	2,762,583	2,755,297	2,572,417	2,671,692	2,759,960	2,671,692	2,671,692	2,759,960	
向	-	-	-	-	-	-	923,037	865,674	817,264	936,965	817,264	936,965	936,965	
北	1,134,524	1,071,377	1,042,234	1,151,850	1,398,780	1,469,712	1,623,344	1,357,942	1,778,801	2,083,775	1,778,801	2,083,775	2,083,775	
北	2,762,012	2,423,107	2,700,786	1,377,785	1,342,332	1,621,017	1,639,650	1,628,223	1,644,503	1,654,286	1,644,503	1,644,503	1,654,286	
蟠	459,693	488,451	490,077	233,222	322,534	312,404	352,064	347,578	342,623	339,670	342,623	342,623	339,670	
白	1,678,948	1,479,440	1,706,632	1,417,885	1,602,011	1,852,245	1,974,055	1,853,432	1,819,804	1,807,961	1,819,804	1,819,804	1,807,961	
穗	-	-	-	-	-	-	-	-	-	-	-	-	-	
日	-	-	378,093	445,919	373,217	433,778	474,227	579,920	625,326	572,940	625,326	625,326	572,940	
野	176,017	158,445	157,584	122,303	131,250	129,776	152,255	115,655	120,890	159,783	120,890	159,783	159,783	
内	545,389	538,764	474,701	482,516	481,184	513,484	499,287	366,221	550,935	571,844	550,935	571,844	571,844	
元	38,553,249	37,245,126	37,644,490	35,649,280	38,442,901	37,844,403	41,347,645	37,898,722	43,225,201	43,126,347	43,225,201	43,225,201	43,126,347	
小	178,210	153,158	198,720	152,720	1,054,813	1,922,504	1,965,411	2,159,701	2,209,784	2,194,483	2,209,784	2,209,784	2,194,483	
川	1,025,718	982,072	1,100,831	967,572	997,566	1,048,873	1,009,334	1,003,176	1,222,694	1,067,790	1,222,694	1,222,694	1,067,790	
広	1,022,976	1,072,064	734,368	606,888	661,501	676,662	654,076	634,985	703,832	616,493	703,832	703,832	616,493	
込	1,304,225	1,664,724	1,872,485	2,077,655	2,196,385	2,330,115	2,445,221	2,344,132	2,478,088	2,621,443	2,478,088	2,478,088	2,621,443	
野	321,196	244,450	228,650	278,845	306,992	322,634	311,804	358,804	407,116	422,070	407,116	422,070	422,070	
榎	3,526,756	2,354,818	2,659,925	2,522,104	2,470,129	2,538,822	2,470,032	2,396,510	2,513,280	2,406,738	2,513,280	2,513,280	2,406,738	
山	17,107	11,335	15,662	12,100	13,344	14,279	11,965	15,097	14,136	8,853	14,136	14,136	8,853	
原	33,744	31,845	57,231	56,109	52,827	53,656	44,105	34,978	15,797	23,907	15,797	23,907	23,907	
天	421,049	408,207	411,472	404,888	411,508	417,993	394,087	363,372	338,257	367,375	338,257	367,375	367,375	
旭	494,780	493,889	494,876	491,411	494,959	498,788	484,009	444,275	450,644	442,071	450,644	450,644	442,071	
白	415,452	414,063	371,447	368,458	350,558	360,356	369,370	356,197	367,560	378,965	367,560	378,965	378,965	
十	123,314	108,731	123,827	115,253	99,928	101,437	95,304	95,850	99,152	74,335	99,152	99,152	74,335	
十	692,824	617,983	655,299	689,873	708,917	748,524	754,270	737,079	748,902	727,042	748,902	748,902	727,042	
糠	672,570	624,162	630,737	528,062	552,013	554,854	557,327	562,388	627,420	583,770	627,420	627,420	583,770	
然	449,702	428,872	457,445	419,185	429,513	433,848	429,574	421,102	457,755	404,916	457,755	457,755	404,916	
然	-	-	-	-	-	-	-	-	-	-	-	-	-	
狩	-	-	-	-	-	-	657,000	874,800	940,200	971,955	940,200	940,200	971,955	
ト	-	-	-	-	-	-	53,500	38,684	56,110	51,600	56,110	56,110	51,600	
田	-	485,000	542,379	553,190	523,250	566,300	587,800	575,000	620,200	613,000	620,200	620,200	613,000	
小	11,726,583	12,117,373	12,581,234	12,243,223	12,354,133	12,594,645	13,277,807	13,484,450	14,295,927	14,043,675	14,295,927	14,295,927	14,043,675	

(単位:人%)

題名	観光地	昭和49年度	昭和50年度	昭和51年度	昭和52年度	昭和53年度	昭和54年度	昭和55年度	昭和56年度	昭和57年度	昭和58年度	備考
道	サロベツ 利尻・礼文	—	825,481	873,813	75,511 733,732	77,547 752,822	82,739 687,884	147,828 818,066	765,841 751,979	176,800 927,026	175,426 1,046,441	55年度より「基準」 85分種
		2,164,301	2,701,414	3,108,990	3,085,783	3,559,633	3,544,050	3,984,889	3,716,153	4,106,681	4,159,845	
会	計 (対象観光地)	74,315,249	72,442,176	77,215,394	72,640,069	76,408,490	78,308,892	82,657,211	80,922,239	84,961,849	85,640,392	
		(71箇所)	(74箇所)	(78箇所)	(83箇所)	(86箇所)	(86箇所)	(93箇所)	(93箇所)	(93箇所)	(97箇所)	
前 指	年度 比 数	107.4	97.5	106.6	94.1	105.3	102.4	105.6	97.9	105.0	100.8	
		100	97	104	98	103	105	111	109	114	115	

(2) 昭和58年度観光地別、月別観光客入込人数

観光地	区	分	計	月												計	(単位:人)
				4	5	6	7	8	9	10	11	12	1	2	3		
道南	函館市	入込人数	85,640,392	69,299,909	8,993,621	15,196,502	17,550,106	9,635,979	6,390,302	2,611,235	2,704,199	4,626,607	4,697,637	3,719,480			
			内道外客	2,584,815	1,912,810	3,834,200	4,852,981	6,064,580	2,981,917	1,940,465	592,062	549,889	750,020	971,669	735,965		
			内道内客	25,352,043	1,912,810	3,834,200	4,852,981	6,064,580	2,981,917	1,940,465	592,062	549,889	750,020	971,669	735,965		
			内日帰り客	64,288,349	5,017,099	5,659,421	12,343,521	11,485,526	6,654,063	4,449,837	2,054,230	2,154,230	3,876,587	3,725,968	2,983,515		
			内宿泊客	68,925,766	5,557,998	7,188,962	12,680,304	14,562,299	7,909,251	5,010,367	1,950,491	2,054,230	3,557,656	3,681,807	2,832,834		
			宿泊客延数	16,464,626	1,372,111	1,804,579	2,516,198	2,987,807	1,726,728	1,399,935	660,744	741,460	1,068,951	1,015,830	986,626		
			入込人数	19,012,506	1,579,639	2,054,872	2,907,970	3,496,542	1,950,167	1,473,761	716,850	741,460	1,233,394	1,178,861	1,017,985		
			内道外客	7,737,281	1,332,844	944,456	1,044,467	1,384,597	783,576	575,428	239,463	239,463	293,888	357,945	258,070		
			内道内客	2,295,685	349,999	313,511	353,409	512,228	227,094	184,444	74,882	59,879	47,077	53,079	54,842		
			内日帰り客	5,441,396	9,82,965	632,945	671,058	872,569	556,482	391,004	164,581	141,913	244,751	253,896	312,723		
内宿泊客	5,702,478	1,006,487	660,094	711,819	946,160	578,497	441,532	54,350	32,861	39,932	45,122	203,524					
宿泊客延数	2,034,603	326,467	284,362	332,448	438,437	205,079	133,896	60,040	36,307	43,639	48,910	54,546					
道南	函館市	入込人数	2,454,612	456,349	402,170	470,385	621,408	284,278	145,626	60,040	36,307	43,639	48,910	60,308			
			内道外客	1,206,035	175,050	159,327	189,176	270,813	111,345	98,109	51,845	22,185	21,265	22,734	76,105		
			内道内客	1,248,577	281,299	242,843	281,209	350,595	165,180	96,343	88,493	33,648	16,828	24,025	38,487		
			内日帰り客	1,122,989	83,902	139,305	146,980	193,146	135,928	106,949	53,861	24,578	24,578	26,717	39,575		
			内宿泊客	1,326,643	49,276	208,957	248,971	289,720	130,597	87,503	31,632	14,635	15,590	21,042	36,530		
			宿泊客延数	1,895,063	341,085	313,436	338,457	434,580	195,896	96,253	34,795	15,879	17,149	23,146	40,183		
			入込人数	412,100	237,700	16,700	24,400	52,800	18,800	23,100	11,500	6,800	6,800	5,900	6,500		
			内道外客	88,900	49,200	3,600	3,700	9,700	6,300	5,500	2,400	2,000	1,900	1,600	1,900		
			内道内客	323,200	188,500	13,100	20,700	43,100	12,500	17,600	9,100	4,800	4,900	4,300	4,600		
			内日帰り客	387,200	212,500	12,500	19,900	47,500	14,100	18,300	9,100	5,100	4,600	4,700	5,200		
内宿泊客	52,900	17,200	4,200	4,500	6,300	4,700	4,800	2,400	1,700	1,800	1,200	1,300					
宿泊客延数	55,100	17,500	4,500	4,800	5,700	4,900	4,900	2,500	1,800	1,900	1,300	1,400					
道南	七飯町	入込人数	1,981,740	285,930	268,769	251,113	350,106	220,791	170,537	55,709	52,464	88,426	121,598	52,197			
			内道外客	578,783	68,623	86,006	102,956	154,046	68,445	38,541	4,445	3,992	12,679	17,598	9,849		
			内道内客	1,403,007	2,17,307	182,763	148,157	196,060	152,346	131,996	51,264	48,472	75,753	104,000	42,349		
			内日帰り客	1,769,995	2,57,072	236,635	222,899	312,051	195,983	149,101	49,122	46,131	80,221	108,367	46,535		
			内宿泊客	224,745	28,869	32,134	28,265	38,055	24,808	21,436	6,577	6,333	8,205	13,231	6,602		
			宿泊客延数	221,681	29,008	32,294	28,335	38,217	24,897	21,601	6,572	6,342	8,219	13,231	6,609		
			入込人数	445,607	12,218	8,736	9,632	33,843	20,824	4,192	2,411	2,196	101,812	135,199	73,400		
			内道外客	12,027	61	132	77	271	104	10	7	427	4,022	5,678	1,168		
			内道内客	413,580	12,157	8,604	9,555	33,572	20,720	4,182	2,404	20,969	97,740	129,521	72,232		
			内日帰り客	422,386	12,139	8,684	9,440	33,166	20,712	4,172	2,374	20,939	101,194	134,635	72,971		
内宿泊客	3,271	79	52	172	677	112	20	17	457	638	674	439					
宿泊客延数	3,363	82	62	191	709	121	20	17	463	650	684	440					

(單位:人)

區名	燈光地	市町村	區	分	計	4	5	6	7	8	9	10	11	12	1	2	3	月			
南	道	惠山	入込	込	込	36,071	69,847	103,314	94,166	90,482	74,087	68,391	34,608	21,209	12,578	7,280	6,577				
				内	道	5,873	12,258	22,162	17,378	20,540	15,732	23,986	11,774	7,384	3,687	2,290	1,678				
				内	道	30,198	57,591	81,152	76,788	69,942	68,355	44,405	22,834	13,925	8,891	4,990	4,919				
				内	日	32,424	62,500	95,617	89,987	86,044	68,544	64,699	31,848	19,730	9,189	4,436	4,933				
				内	宿	3,447	7,349	7,697	4,185	5,438	5,543	3,692	2,760	1,579	3,389	2,844	1,664				
				内	宿	4,389	8,951	9,390	5,445	6,172	7,232	4,446	3,180	1,899	4,061	3,492	2,048				
				内	宿	29,611	56,744	89,043	61,036	55,893	47,629	49,668	27,248	17,947	8,261	6,434	3,884				
				内	道	4,856	10,097	19,806	9,486	12,400	13,318	19,867	12,887	7,099	3,305	2,774	1,554				
				内	道	24,685	46,647	69,237	51,550	43,493	34,311	29,801	16,331	10,648	4,956	3,260	2,330				
				内	日	26,407	50,488	82,967	58,530	52,879	43,248	47,185	26,585	16,505	5,283	2,934	2,447				
				内	宿	3,104	6,266	6,076	2,506	3,014	4,411	2,483	1,633	1,242	2,428	2,500	1,437				
				内	宿	4,028	7,809	7,691	3,704	3,699	6,031	3,228	2,041	1,553	3,098	3,125	1,796				
内	込	6,560	13,105	14,271	33,130	34,589	26,458	18,723	2,390	3,562	4,317	1,846	2,713								
内	道	1,017	2,261	2,356	7,892	8,140	2,414	4,119	887	285	382	116	124								
内	道	5,543	10,944	11,915	26,238	26,449	24,044	14,604	6,503	3,277	3,935	1,730	2,589								
内	日	6,217	12,012	12,650	31,451	32,165	25,326	17,614	6,263	3,225	3,406	1,502	2,486								
内	宿	343	1,093	1,621	1,679	2,424	1,122	1,209	1,127	337	911	344	227								
内	宿	361	1,142	1,689	1,741	2,493	1,201	1,218	1,139	346	963	367	252								
内	込	272	136,144	865	9,113	15,971	11,836	760	595	129	82	84	69								
内	道	87	1,359	86	923	2,043	1,142	162	149	149	18	21	13								
内	道	185	133,785	779	8,190	13,928	10,694	598	446	107	64	63	55								
内	日	182	134,951	488	7,251	13,150	8,802	589	477	60	59	56	45								
内	宿	90	193	377	1,862	2,821	3,034	171	118	69	29	28	23								
内	宿	111	220	417	1,934	3,569	3,092	180	132	78	26	34	31								
内	込	7,539	78,041	83,270	60,682	57,649	52,972	53,292	10,742	7,951	8,803	16,006	9,073								
内	道	1,508	27,314	29,144	18,794	14,412	10,694	10,658	1,074	795	440	1,601	454								
内	道	6,031	50,727	54,126	42,408	43,237	42,378	42,684	9,668	7,156	8,363	14,405	8,619								
内	日	6,631	76,514	82,094	69,005	65,682	51,597	51,526	9,545	6,979	7,686	15,092	8,070								
内	宿	908	1,527	1,176	1,547	1,967	1,375	1,766	1,197	1,032	1,117	934	1,003								
内	宿	953	1,603	1,235	1,624	2,065	1,444	1,921	1,302	1,123	1,216	1,016	1,091								
内	込	52,481	81,605	60,629	129,063	145,856	69,913	5,722	4,692	2,954	3,215	2,416	4,573								
内	道	7,610	11,833	8,791	18,714	21,149	10,137	600	480	310	338	254	480								
内	道	44,871	69,772	51,838	110,349	124,707	69,776	5,122	4,092	2,644	2,877	2,161	4,093								
内	日	41,985	58,348	46,684	92,280	104,287	49,989	4,721	3,792	2,437	2,652	1,992	3,773								
内	宿	10,496	23,267	13,945	36,783	41,569	19,925	1,001	800	517	563	423	800								
内	宿	15,764	34,806	20,917	56,175	62,364	29,888	1,201	960	620	676	508	960								

(単位: 人)

地名	観光地	市町村	区	分	計	月													
						4	5	6	7	8	9	10	11	12	1	2	3		
熊石	熊石町	熊石町	入込	込総数	275,992	14,697	23,758	22,768	38,448	63,173	16,090	28,580	14,315	14,390	17,606	11,930	12,237		
				内道外客	37,049	1,910	2,851	3,050	5,670	2,007	5,887	2,780	1,343	1,337	1,343	1,337	990	972	
				内道内客	238,643	12,787	20,907	19,718	32,778	14,083	20,691	12,736	13,047	16,289	10,940	10,890	10,890	11,265	11,179
				内日帰り客	236,374	12,593	19,245	19,473	30,874	12,590	19,060	12,598	13,237	15,970	10,890	10,890	10,890	11,179	11,179
				内宿泊客	39,618	2,104	4,519	3,295	7,574	3,125	2,520	1,717	1,633	1,636	1,040	1,040	1,040	1,068	1,068
				宿泊客延数	42,553	2,360	4,967	3,679	8,330	3,342	2,709	1,810	1,840	1,840	1,192	1,192	1,192	1,257	1,257
大成	大成町	大成町	入込	込総数	108,241	6,741	9,554	7,926	9,378	16,535	9,188	12,036	7,655	4,464	10,337	5,582	5,846		
				内道外客	777	73	101	138	63	67	15	10	72	5	5	5	5	5	
				内道内客	107,464	6,668	9,453	7,788	9,315	14,334	9,121	12,008	7,440	4,454	10,265	5,577	5,577	6,841	6,841
				内日帰り客	83,494	6,060	7,156	6,017	6,742	11,476	7,478	8,800	6,277	5,418	7,492	4,884	4,884	5,675	5,675
				内宿泊客	24,747	681	2,328	1,909	2,636	5,060	1,710	3,235	1,368	1,046	2,845	898	898	1,171	1,171
				宿泊客延数	26,487	862	2,571	2,073	2,795	5,123	1,890	3,310	1,447	1,471	2,899	763	763	1,253	1,253
奥尻	奥尻町	奥尻町	入込	込総数	104,608	5,082	10,774	9,873	19,634	27,606	7,432	6,050	4,202	3,583	3,532	2,614	4,286		
				内道外客	14,221	196	291	514	3,125	5,982	511	570	1,241	1,161	1,161	218	234	234	
				内道内客	90,447	4,886	10,483	9,359	16,509	21,624	6,921	5,540	3,964	2,342	2,371	2,371	2,371	4,052	4,052
				内日帰り客	2,309	0	113	345	681	1,029	141	0	0	0	0	0	0	0	0
				内宿泊客	102,359	5,082	10,661	9,528	18,953	26,577	7,291	6,050	4,202	3,583	3,532	2,614	2,614	4,286	4,286
				宿泊客延数	108,082	5,821	11,039	9,983	21,844	33,682	7,646	6,448	4,882	4,014	4,243	2,968	2,968	5,292	5,292
小計	小計	小計	入込	込総数	171,652	6,960	17,408	15,344	33,987	47,690	15,118	10,317	7,661	6,339	3,012	2,478	6,248		
				内道外客	10,012	247	1,069	561	2,453	3,721	710	432	276	170	114	114	110	161	
				内道内客	161,540	6,703	16,360	14,783	31,534	43,969	14,408	9,885	7,386	5,169	2,898	2,898	2,368	6,087	6,087
				内日帰り客	136,266	5,346	14,366	12,252	26,737	36,340	12,259	8,615	6,089	4,382	2,418	1,984	1,984	5,568	5,568
				内宿泊客	35,276	1,704	3,042	3,092	7,250	11,350	2,859	1,702	1,572	987	594	594	494	680	680
				宿泊客延数	64,436	2,289	4,437	4,214	11,635	19,199	3,930	2,437	2,403	1,389	762	657	657	1,114	1,114
南狩場茂津	南狩場茂津町	南狩場茂津町	入込	込総数	88,352	2,300	10,798	9,244	22,187	30,040	7,618	1,917	1,661	1,039	712	478	548		
				内道外客	2,262	57	268	231	563	751	190	82	20	14	10	10	11	11	
				内道内客	86,090	2,243	10,430	9,013	21,624	29,289	7,428	1,833	1,486	1,019	698	698	468	537	537
				内日帰り客	65,366	1,016	8,606	6,802	17,087	23,210	5,479	1,065	699	432	418	234	234	268	268
				内宿泊客	23,066	1,224	2,153	2,442	5,060	6,830	2,139	852	872	607	294	294	244	280	280
				宿泊客延数	29,966	1,689	2,797	3,174	6,565	8,879	2,780	1,107	789	382	382	317	317	364	364
北松山町	北松山町	北松山町	入込	込総数	83,200	4,680	6,660	6,100	11,860	17,660	7,600	8,400	6,100	4,300	2,300	2,000	5,700		
				内道外客	2,760	190	770	330	1,900	2,970	520	350	200	150	100	100	150	150	
				内道内客	76,450	4,460	5,860	5,770	9,950	14,690	6,980	8,050	5,900	4,150	2,200	2,200	1,900	5,550	5,550
				内日帰り客	70,860	4,230	5,260	5,450	9,660	13,130	6,780	7,560	5,400	3,960	2,000	2,000	1,750	5,300	5,300
				内宿泊客	12,250	420	870	660	2,200	4,620	720	890	700	360	300	300	250	400	400
				宿泊客延数	24,480	590	1,660	1,060	5,070	10,320	1,150	1,330	600	600	380	380	340	760	760

58年度

(单位:人)

地区	町	村	区	分	計	4月	5月	6月	7月	8月	9月	10月	11月	12月	1月	2月	3月					
光	西朝里川	小樽市	入込	込	43,126,347	1,501,083	3,734,499	4,517,886	7,225,302	8,553,166	4,554,170	3,072,873	2,431,540	1,461,937	1,425,114	2,431,540	2,272,232	1,871,565				
				内	道外	11,090,825	365,666	961,283	1,584,223	1,986,071	2,377,273	1,163,156	744,766	265,690	454,699	507,454	371,949	308,595	454,699	507,454	371,949	
				内	道内	32,035,522	1,135,417	2,773,216	2,933,663	5,239,231	6,175,893	3,391,014	2,328,107	1,976,438	1,196,519	1,924,805	1,769,778	1,165,519	1,976,438	1,769,778	1,499,596	1,499,596
				内	日帰	35,904,811	1,190,391	3,154,176	3,821,472	6,837,977	7,324,444	3,916,922	2,430,805	1,086,438	1,038,675	1,822,609	1,720,219	1,038,675	1,822,609	1,720,219	1,370,673	1,370,673
				内	宿泊	7,221,536	310,652	580,303	696,444	887,306	1,028,752	637,248	642,068	375,499	386,439	618,931	557,013	386,439	618,931	557,013	500,872	500,872
				内	宿泊	8,273,618	345,229	628,406	778,348	1,003,107	1,180,495	728,136	676,834	410,676	440,764	761,797	686,113	440,764	761,797	686,113	605,233	605,233
				内	込	7,125,444	426,715	636,430	744,703	831,229	892,596	699,813	566,775	400,740	400,740	444,231	355,151	444,231	355,151	400,740	400,740	400,740
				内	込	2,528,252	138,812	230,624	333,526	362,773	441,693	228,466	176,738	97,591	97,591	121,011	143,366	121,011	143,366	121,011	121,011	121,011
				内	込	4,600,392	287,903	405,906	411,167	468,266	459,903	471,367	370,037	310,149	310,149	320,220	411,285	320,220	411,285	320,220	367,103	367,103
				内	込	4,587,653	291,166	430,865	490,397	652,699	564,212	455,333	357,892	275,752	275,752	298,561	336,525	298,561	336,525	275,752	275,752	275,752
				内	込	2,537,771	135,549	205,565	254,316	298,330	328,384	244,480	208,893	131,988	131,988	142,670	218,626	142,670	218,626	142,670	201,266	201,266
				内	宿泊	2,926,429	149,104	226,122	306,179	333,976	374,061	295,821	229,782	145,187	145,187	156,937	262,351	156,937	262,351	156,937	221,393	221,393
内	込	1,865,343	115,511	175,899	190,072	184,229	185,559	74,226	74,226	74,226	114,989	144,573	144,573	114,989	144,573	144,573	116,552	116,552				
内	込	497,993	17,327	35,192	62,724	70,007	70,512	74,226	74,226	74,226	114,989	26,023	26,023	114,989	26,023	26,023	20,979	20,979				
内	込	1,357,350	98,284	140,767	127,348	114,222	115,047	111,435	123,124	103,490	103,490	91,240	118,550	91,240	118,550	118,550	95,573	95,573				
内	込	769,166	61,286	93,632	107,142	112,888	98,272	99,783	59,921	59,921	59,921	22,824	49,042	22,824	49,042	49,042	24,624	24,624				
内	宿泊	1,086,177	53,226	82,327	82,930	71,821	87,287	85,942	126,631	89,104	89,104	88,444	96,312	88,444	96,312	96,312	91,928	91,928				
内	宿泊	1,204,044	53,226	90,560	91,223	78,426	104,744	103,130	139,294	98,014	98,014	97,288	104,843	97,288	104,843	104,843	101,121	101,121				
内	込	1,878,401	63,994	107,227	123,363	514,251	481,077	128,371	84,596	74,800	74,800	75,920	64,995	75,920	64,995	64,995	82,837	82,837				
内	込	314,921	16,330	17,025	26,753	59,265	101,213	24,278	16,276	8,705	8,705	9,651	12,626	9,651	12,626	12,626	12,216	12,216				
内	込	1,563,480	47,664	90,202	96,610	455,986	379,864	104,093	67,870	66,275	66,275	66,275	52,369	66,275	52,369	52,369	70,221	70,221				
内	込	1,711,395	55,072	92,228	107,272	492,898	451,900	110,169	71,172	66,300	66,300	67,624	55,718	67,624	55,718	55,718	73,211	73,211				
内	宿泊	167,006	8,222	14,299	16,091	21,363	29,197	18,202	13,424	8,680	8,680	8,296	9,277	8,296	9,277	9,277	9,226	9,226				
内	宿泊	172,448	9,265	15,593	16,631	22,289	30,244	19,062	14,616	9,568	9,568	8,998	10,104	8,998	10,104	10,104	10,468	10,468				
内	込	683,723	22,047	63,577	40,640	51,863	60,395	49,207	20,066	12,394	12,394	33,175	104,347	33,175	104,347	104,347	81,104	81,104				
内	込	32,704	1,812	2,951	2,497	3,325	4,811	3,422	3,351	4,811	4,811	1,199	1,993	1,199	1,993	1,993	1,752	1,752				
内	込	651,019	20,236	60,626	37,943	48,538	55,584	45,785	16,715	10,473	10,473	31,976	102,364	31,976	102,364	102,364	79,352	79,352				
内	宿泊	607,560	18,784	57,688	35,472	46,202	51,718	42,626	12,297	7,373	7,373	28,872	97,879	28,872	97,879	97,879	74,987	74,987				
内	宿泊	76,163	3,293	5,909	5,168	5,861	8,477	6,581	2,787	5,021	5,021	4,303	6,968	4,303	6,968	6,968	6,137	6,137				
内	宿泊	81,038	3,517	6,196	5,450	6,151	8,979	6,890	2,903	5,280	5,280	4,833	7,907	4,833	7,907	7,907	6,719	6,719				
内	込	1,107,014	35,445	113,364	55,017	325,283	254,665	68,197	71,468	36,268	36,268	35,248	41,861	35,248	41,861	41,861	44,354	44,354				
内	込	413,377	8,152	45,346	28,609	113,849	109,506	20,951	23,300	11,967	11,967	11,632	13,600	11,632	13,600	13,600	13,647	13,647				
内	込	693,637	27,293	68,018	26,408	211,434	145,159	87,246	48,168	24,301	24,301	23,616	28,261	23,616	28,261	28,261	27,207	27,207				
内	宿泊	954,836	28,366	92,968	46,214	287,296	216,445	49,467	64,321	32,496	32,496	31,370	37,675	31,370	37,675	37,675	38,130	38,130				
内	宿泊	152,578	7,089	20,406	8,803	42,287	38,200	8,730	7,147	3,772	3,772	4,856	4,186	3,772	4,186	4,186	3,244	3,244				
内	宿泊	195,647	7,800	21,540	9,353	48,972	40,746	9,312	10,150	5,223	5,223	6,760	6,112	5,223	6,112	6,112	4,466	4,466				

(単位:人)

題名	観光地	市町村	区分	計	月												3月
					4月	5月	6月	7月	8月	9月	10月	11月	12月	1月	2月		
夕張	夕張市	区	入込総数	1,368,032	6,768	42,145	125,491	181,913	234,995	185,374	93,605	19,987	58,369	347,454	74,525	47,406	
			内道外客	68,997	2,107	6,274	9,095	11,749	6,268	4,880	1,000	2,978	17,872	3,726	2,370		
			内道内客	1,299,135	6,430	40,038	119,217	172,818	128,606	88,925	18,887	55,451	32,982	94,999	46,036		
			内日帰り客	1,309,251	6,312	40,775	121,609	176,203	131,263	87,989	18,788	54,867	32,912	94,854	44,562		
			宿泊客延数	68,781	455	1,370	3,882	5,710	4,111	5,616	1,199	3,502	18,312	4,471	2,844		
道小牧	道小牧市	区	入込総数	1,289,301	39,124	144,484	105,182	174,118	253,027	164,378	96,111	4,8978	55,154	69,339	79,517	58,889	
			内道外客	482,982	21,476	49,158	65,060	95,589	54,937	35,448	19,629	23,438	25,600	27,707	24,959		
			内道内客	806,319	17,648	95,326	64,301	109,538	109,441	60,663	36,349	31,716	43,739	51,810	33,930		
			内日帰り客	1,233,194	35,300	139,988	99,868	164,246	157,441	93,001	46,283	52,510	66,148	76,599	56,276		
			宿泊客延数	66,107	3,824	4,496	5,614	9,793	6,937	3,110	3,195	2,644	3,191	2,818	2,613		
江別	江別市	区	入込総数	1,222,040	65,159	330,749	194,500	183,030	164,867	178,955	90,558	18,132	3,761	4,077	86,411	9,621	
			内道外客	3,934	35	150	927	1,522	421	40	88	66	53	67	99	96	
			内道内客	1,218,106	65,124	330,599	193,573	181,508	164,436	178,545	90,470	18,066	3,708	4,010	8,542	9,525	
			内日帰り客	1,217,341	64,987	330,551	194,061	182,649	164,290	178,567	90,495	17,779	3,409	3,769	8,105	8,979	
			宿泊客延数	4,699	172	198	439	381	567	388	363	353	362	308	536	642	
支笏	支笏町	区	入込総数	4,699	172	198	439	381	567	388	363	353	362	308	536	642	
			内道外客	2,522,263	54,738	229,973	267,583	422,045	638,353	373,867	182,038	78,802	8,436	46,793	136,117	38,678	
			内道内客	373,443	1,814	15,583	52,872	64,836	140,187	23,200	27,029	2,223	1,223	1,223	5,101	30,474	
			内日帰り客	2,148,810	52,924	214,390	214,711	405,209	498,166	350,657	155,009	71,579	7,213	41,632	105,643	31,677	
			宿泊客延数	147,054	2,808	16,866	26,257	27,179	32,680	36,573	17,894	68,721	4,543	4,278	4,278	4,885	
登別	登別市	区	入込総数	181,460	2,892	16,866	26,014	27,994	33,660	10,928	10,448	6,233	4,009	4,612	4,619	4,195	
			内道外客	2,315,822	100,305	196,654	272,891	321,518	372,599	218,304	251,995	180,286	66,577	128,886	121,006	80,101	
			内道内客	1,029,944	19,925	88,746	197,045	230,816	223,798	87,666	75,194	179,338	9,102	10,824	14,957	7,933	
			内日帰り客	1,285,878	80,380	110,908	75,846	90,702	104,501	100,738	126,601	162,348	57,495	18,162	106,049	72,168	
			宿泊客延数	946,446	33,152	81,011	109,593	111,885	118,784	89,861	98,827	53,376	34,081	82,750	77,185	48,175	
カルス	カルス市	区	入込総数	520,443	10,426	31,589	68,064	70,237	74,850	59,840	35,584	14,222	18,747	55,463	43,648	37,073	
			内道外客	206,839	1,913	18,222	42,871	44,905	46,827	32,979	7,235	2,081	1,256	3,175	19,444	2,581	
			内道内客	314,604	8,513	13,317	25,193	25,332	28,023	27,061	28,349	12,841	17,491	52,288	41,704	34,492	
			内日帰り客	489,929	8,889	29,298	64,897	67,733	71,182	57,026	31,956	12,509	16,042	52,074	44,567	34,966	
			宿泊客延数	68,151	2,988	3,805	6,958	4,780	7,181	5,906	6,959	4,468	4,780	7,007	7,483	5,886	

(單位:人)

區	市町村	區	分	計	4月	5月	6月	7月	8月	9月	10月	11月	12月	1月	2月	3月	
伊達市	伊達市	入込外	總數	905,006	6,200	24,900	51,400	304,206	394,612	28,973	34,425	23,060	17,249	16,172	12,067	11,947	
			内道外	17,506	140	608	1,423	6,891	7,826	149	175	60	49	49	72	62	47
			内道内	887,500	6,060	24,092	49,977	297,315	386,782	28,824	34,250	23,000	17,200	16,100	12,000	11,900	11,900
			内日帰り	814,201	5,960	22,238	46,640	245,694	334,601	28,891	32,765	22,442	16,736	15,406	11,715	11,613	11,613
			内宿泊	90,805	240	2,442	4,760	38,512	40,011	582	1,660	628	513	766	347	334	334
			宿泊遅延	125,872	268	3,210	5,948	55,162	56,204	691	1,702	623	544	804	365	351	351
			入込外	966,383	26,112	54,136	40,368	307,202	391,440	86,316	28,258	11,756	6,712	4,663	3,034	4,486	4,486
			内道外	431	16	78	74	80	74	70	70	9	0	0	0	0	0
			内道内	965,952	26,096	54,058	40,294	307,122	391,366	86,246	28,228	11,747	6,712	4,663	3,034	4,486	4,486
			内日帰り	966,383	26,112	54,136	40,368	307,202	391,440	86,316	28,258	11,756	6,712	4,663	3,034	4,486	4,486
内宿泊	0	0	0	0	0	0	0	0	0	0	0	0	0	0			
宿泊遅延	0	0	0	0	0	0	0	0	0	0	0	0	0	0			
厚田	厚田	入込外	總數	454,970	800	3,000	4,000	325,000	102,000	18,000	3,000	800	0	0	0	300	
			内道外	1,950	0	250	300	400	500	300	300	0	0	0	0	0	0
			内道内	453,020	800	2,750	3,700	324,600	99,500	17,700	17,700	800	3,000	800	0	0	300
			内日帰り	447,080	700	2,750	3,750	320,500	99,000	17,500	17,500	730	2,850	800	0	0	300
			内宿泊	2,820	100	250	250	4,500	2,000	500	500	70	150	0	0	0	0
			宿泊遅延	2,820	100	250	250	4,500	2,000	500	500	70	150	0	0	0	0
			入込外	558,910	230	390	530	336,750	218,200	1,100	1,100	200	1,050	200	30	150	150
			内道外	810	0	0	0	310	500	0	0	0	0	0	0	0	0
			内道内	558,100	230	390	530	336,440	217,700	1,100	1,100	200	1,050	200	30	150	150
			内日帰り	528,333	210	330	430	322,595	202,366	900	900	190	1,000	190	30	125	125
内宿泊	30,577	20	60	150	14,155	15,834	200	200	20	50	20	0	20	25			
宿泊遅延	30,577	20	60	150	14,155	15,834	200	200	20	50	20	0	20	25			
茨城	茨城	入込外	總數	248,550	8050	12,150	19,500	71,000	72,000	23,650	19,700	9,100	2,700	14,500	2,850	6,400	
			内道外	23,470	450	850	1,600	6,900	8,700	2,500	860	450	190	190	260	600	
			内道内	225,080	7,600	11,300	17,900	64,100	63,300	21,150	18,840	8,650	2,510	1,340	2,590	5,800	
			内日帰り	208,570	6,800	10,200	16,450	60,000	60,800	19,800	15,750	7,400	2,240	1,210	2,500	5,520	
			内宿泊	39,880	1,250	1,950	3,050	11,000	11,200	3,850	3,950	1,700	460	240	350	880	
			宿泊遅延	50,410	1,450	2,450	4,360	14,030	14,600	4,600	4,620	2,020	540	280	420	1,040	
			入込外	124,050	2,050	5,850	9,800	34,500	38,000	7,150	10,200	5,800	2,100	1,100	2,600	4,900	
			内道外	12,560	200	600	1,100	4,000	4,100	800	610	350	130	70	220	380	
			内道内	111,490	1,850	5,250	8,700	30,500	33,900	6,350	9,590	5,450	1,970	1,030	2,380	4,520	
			内日帰り	105,450	1,750	4,950	8,300	29,300	32,300	6,100	8,350	4,950	1,800	950	2,300	4,400	
内宿泊	19,600	300	900	1,500	5,200	5,700	1,050	1,850	850	300	150	300	500				
宿泊遅延	25,260	400	1,200	2,100	7,300	8,000	1,550	2,100	1,000	350	170	350	570				
北狩場	北狩場	入込外	總數	30,577	20	60	150	14,195	15,834	200	50	20	0	20	26	23	
			内道外	23,470	450	850	1,600	6,900	8,700	2,500	860	450	190	190	260	600	
			内道内	225,080	7,600	11,300	17,900	64,100	63,300	21,150	18,840	8,650	2,510	1,340	2,590	5,800	
			内日帰り	208,570	6,800	10,200	16,450	60,000	60,800	19,800	15,750	7,400	2,240	1,210	2,500	5,520	
			内宿泊	39,880	1,250	1,950	3,050	11,000	11,200	3,850	3,950	1,700	460	240	350	880	
			宿泊遅延	50,410	1,450	2,450	4,360	14,030	14,600	4,600	4,620	2,020	540	280	420	1,040	
			入込外	124,050	2,050	5,850	9,800	34,500	38,000	7,150	10,200	5,800	2,100	1,100	2,600	4,900	
			内道外	12,560	200	600	1,100	4,000	4,100	800	610	350	130	70	220	380	
			内道内	111,490	1,850	5,250	8,700	30,500	33,900	6,350	9,590	5,450	1,970	1,030	2,380	4,520	
			内日帰り	105,450	1,750	4,950	8,300	29,300	32,300	6,100	8,350	4,950	1,800	950	2,300	4,400	
内宿泊	19,600	300	900	1,500	5,200	5,700	1,050	1,850	850	300	150	300	500				
宿泊遅延	25,260	400	1,200	2,100	7,300	8,000	1,550	2,100	1,000	350	170	350	570				

~ 14 ~

(單位:人)

區	市町村	區	分	計	4	5	6	7	8	9	10	11	12	1	2	3	月
北狩場 茨津多	青都町	入込	込總數	124,500	6,300	9,700	36,500	34,000	16,500	9,500	3,300	600	350	250	1,500		
			内道外	10,910	250	500	2,900	4,600	1,700	250	100	60	40	40	40	220	
			込内	113,590	5,750	9,200	33,600	29,400	14,800	9,250	540	3,200	540	310	210	1,280	
			内日帰	103,220	5,050	8,150	30,700	28,500	13,700	7,400	440	2,450	440	260	200	1,120	
			込泊	21,280	950	1,050	5,800	5,500	2,800	2,700	850	160	50	90	50	380	
			宿泊延數	25,350	1,050	1,250	6,730	6,600	3,200	2,520	190	190	70	110	70	450	
			入込	2,220,602	77,587	52,220	288,369	303,388	196,647	139,673	19,267	152,673	845,722	279,784	279,784	279,784	
			内道外	425,483	15,491	7,859	28,077	33,337	22,023	16,432	2,837	44,368	91,680	75,284	75,284	75,284	
			込内	1,795,119	62,096	44,361	24,292	269,051	174,624	123,241	16,430	108,315	254,042	204,500	204,500	204,500	
			内日帰	1,805,133	59,971	40,081	23,624	270,124	175,621	114,318	10,788	109,409	264,654	218,627	218,627	218,627	
			込泊	445,469	19,816	12,139	24,748	33,264	21,026	25,365	8,509	43,264	81,068	61,157	61,157	61,157	
			宿泊延數	711,622	34,240	16,516	30,710	39,914	28,370	33,464	12,040	80,961	164,460	118,293	118,293	118,293	
小	計	入込	込總數	250,707	8,636	19,343	32,406	30,702	28,599	22,110	6,011	8015	22,061	18,251	17,564		
			内道外	53,123	924	3,191	5,963	5,649	5,262	5,349	1339	2,002	5,513	4,784	4,569		
			込内	197,584	7,712	14,152	26,443	25,053	23,337	16,761	4,672	6,013	16,548	12,067	12,995		
			内日帰	165,103	3,454	10,802	26,482	24,976	18,976	12,567	1,105	5,079	13,204	12,067	12,067		
			込泊	85,604	5,182	6,541	6,724	8,226	9,223	9,543	4,906	2,936	8,857	5,780	7,863		
			宿泊延數	128,406	7,773	9,812	10,086	13,089	14,434	14,314	7,059	4,404	13,286	8,670	8,670		
			入込	783,152	32,184	21,894	59,685	59,018	45,781	33,347	8,302	67,496	158,079	130,821	130,821	130,821	
			内道外	177,084	5,782	3,363	9,764	8,426	6,336	3,013	741	22,044	42,424	34,826	34,826	34,826	
			込内	606,068	26,402	18,531	49,921	50,592	39,445	30,334	7,661	40,452	115,655	95,995	95,995	95,995	
			内日帰	627,660	25,563	17,614	52,860	48,847	36,993	22,008	5,400	53,070	126,976	104,133	104,133	104,133	
			込泊	155,492	6,591	4,280	6,967	10,371	8,188	11,339	2,902	14,426	32,103	26,688	26,688	26,688	
			宿泊延數	180,925	8,360	5,048	8,354	11,167	9,538	13,380	3,224	17,022	36,918	29,214	29,214	29,214	
二七二	二七二町	入込	込總數	1,069,870	35,700	45,600	122,800	177,600	94,900	69,800	3,700	75,900	164,250	129,700	138,850		
			内道外	181,270	8,680	1,100	9,640	13,950	7,600	6,430	730	15,100	43,500	34,250	36,550		
			込内	888,600	27,020	9,970	113,160	163,650	87,300	63,170	60,800	50,770	120,750	95,450	95,450	102,300	
			内日帰	897,210	27,740	9,820	111,710	163,650	91,880	65,500	50,160	50,160	124,350	101,150	101,150	106,680	
			込泊	172,660	7,960	1,250	4,180	13,950	3,020	4,300	540	26,750	39,900	28,850	28,850	32,170	
			宿泊延數	395,000	17,860	14,50	11,890	14,640	3,280	4,850	630	58,900	113,630	79,850	79,850	83,600	
			入込	116,873	1,097	1,913	23,478	36,068	27,967	14,416	1,254	1,262	1,332	1,012	1,012	1,009	
			内道外	14,006	105	205	2,710	5,912	2,825	1,440	27	212	243	24	24	16	
			込内	102,867	992	1,708	20,768	30,156	25,142	12,976	1,227	1,050	1,089	983	983	993	
			内日帰	115,160	1,014	1,845	23,369	36,861	27,972	14,243	1,093	1,110	1,124	873	873	896	
			込泊	1713	83	68	109	217	195	193	161	152	208	189	189	113	
			宿泊延數	7,291	247	206	492	1,018	1,118	910	827	635	626	559	559	376	

(單位：人)

區名	觀光地	市町村	區分	計	4	5	6	7	8	9	10	11	12	1	2	3	
					月	月	月	月	月	月	月	月	月	月	月	月	月
道	半蹄山	小計	入込外總數	113,371	920	6,075	12,648	24,804	29,461	23,076	10,333	373	571	1,749	1,341	1,520	
			内道外客	2,551	10	26	47	340	1,122	258	177	177	50	150	150	50	171
			内道内客	110,820	910	6,049	12,601	24,464	28,339	23,318	10,156	421	1,599	1,599	1,599	1,391	1,349
			内日帰り客	98,189	489	5,681	12,160	20,504	24,246	22,291	9,572	290	332	332	645	1,039	940
			内宿泊客	15,182	431	394	488	4,300	5,245	1,285	761	239	239	239	1,104	302	580
			宿泊客延數	18,107	454	438	730	5,130	6,049	1,910	813	339	339	339	1,199	317	630
			入込外總數	68,433	417	5,346	4,912	14,298	18,146	14,254	2,673	156	121	121	1,349	841	920
			内道外客	780	0	0	0	65	560	34	0	0	0	0	0	0	121
			内道内客	67,653	417	5,346	4,912	14,220	17,586	14,220	2,673	156	121	121	1,349	841	999
			内日帰り客	57,271	0	4,988	4,782	10,995	14,013	13,601	2,289	97	82	82	435	649	440
			内宿泊客	11,162	417	358	130	3,323	4,103	653	384	59	39	39	914	272	480
			宿泊客延數	11,478	417	377	187	3,390	4,350	659	384	59	39	39	914	272	480
大	京極町	入込外總數	42,192	503	719	7,626	9,710	10,288	8,796	2,400	200	450	450	400	300	600	
		内道外客	1,467	10	26	43	182	412	174	174	170	50	150	150	50	50	
		内道内客	40,725	493	693	7,583	9,528	9,876	8,622	2,230	150	300	300	260	450	550	
		内日帰り客	39,451	489	685	7,279	9,207	9,772	8,359	2,050	180	260	260	210	470	500	
		内宿泊客	2,741	14	34	347	503	516	437	350	200	200	200	190	30	100	
		宿泊客延數	5,348	37	59	582	1,266	1,133	1,056	400	35	300	300	285	45	150	
		入込外總數	2,746	0	10	110	796	1,027	526	260	17	0	0	0	0	0	
		内道外客	304	0	0	4	93	150	50	7	0	0	0	0	0	0	
		内道内客	2,442	0	10	106	703	877	476	253	17	0	0	0	0	0	
		内日帰り客	1,467	0	8	99	322	461	331	233	13	0	0	0	0	0	
		内宿泊客	1,279	0	2	11	474	566	195	27	27	4	4	0	0	0	
		宿泊客延數	1,281	0	2	11	474	566	195	29	29	4	4	0	0	0	
光	榎如安町	入込外總數	4,239,665	157,576	462,568	561,228	608,538	783,054	444,851	344,067	173,904	128,048	212,053	241,090	222,688		
		内道外客	807,047	47,273	22,128	129,082	182,581	112,958	102,316	57,459	19,022	21,384	35,413	40,262	37,189		
		内道内客	3,432,618	110,303	420,440	482,146	425,957	640,096	342,535	286,608	94,882	104,664	176,640	200,828	184,499		
		内日帰り客	4,220,964	157,098	442,047	561,063	607,868	752,274	444,429	343,376	173,258	126,468	210,703	240,195	221,995		
		内宿泊客	8701	478	521	175	670	780	422	691	646	1,580	1,150	895	693		
		宿泊客延數	11,868	920	709	428	1,040	1,525	866	760	711	1,738	1,265	1,074	832		
		入込外總數	5,12,254	20,133	23,605	29,524	81,266	127,402	26,409	26,950	24,740	24,847	54,377	42,199	33,802		
		内道外客	7,184	168	406	1,238	1,215	2,337	582	285	279	97	439	76	62		
		内道内客	505,070	19,965	23,199	28,286	80,051	125,065	25,827	24,665	24,461	24,750	53,938	42,123	33,740		
		内日帰り客	423,367	15,975	17,459	21,951	69,796	113,370	18,030	17,828	17,968	17,371	47,990	37,124	28,505		
		内宿泊客	88,887	4,158	6,146	7,573	11,470	14,032	8,379	9,122	6,772	4,476	6,387	5,095	6,297		
		宿泊客延數	89,706	4,199	6,207	7,648	11,584	14,172	8,462	9,213	6,839	4,520	6,388	5,125	5,349		

(單位:人)

區	市町村	區	分	計	4	5	6	7	8	9	10	11	12	1	2	3	月		
					月	月	月	月	月	月	月	月	月	月	月	月	月	月	月
光	小	入込	込	475,591	22,283	23,523	35,335	12,838	154,523	55,091	31,017	10,664	4,576	6,444	5,789	10,960			
			外	53,355	1,023	2,028	16,276	22,504	7,095	2,976	293	307	384	227	384	227	533		
		内	道	421,836	7,114	22,560	33,307	112,110	132,019	47,996	28,041	10,357	6,060	5,862	6,060	5,862	10,427		
			日	366,984	5,989	20,480	27,269	91,144	115,065	44,656	26,783	9,642	5,279	5,098	5,279	5,098	9,877		
		宿	泊	108,907	1,344	3,143	8,066	37,282	39,468	10,435	4,234	10,222	1,165	691	1,165	691	1,083		
			延	117,976	1,442	3,397	8,898	40,574	42,832	11,236	4,637	10,863	1,170	731	1,170	731	1,120		
	光	小	入込	込	245,302	10,316	16,623	60,925	83,860	33,429	17,354	3,237	2,689	3,951	3,951	3,526	5,995		
				外	31,105	942	1,278	8,776	12,207	4,751	2,603	113	113	80	110	110	70	89	
			内	道	214,197	3,330	9,374	15,345	52,130	71,653	28,678	14,751	3,224	2,609	3,841	3,841	3,456	5,906	
				日	221,401	2,916	9,419	15,095	55,738	76,617	30,393	14,633	2,638	2,248	3,170	3,170	3,087	5,407	
			宿	泊	23,901	481	897	1,548	5,187	7,243	3,036	2,721	609	441	781	441	439	518	
				延	24,587	493	927	1,729	5,314	7,286	3,097	2,789	624	463	793	463	450	533	
光		小	入込	込	239,389	13,387	18,712	67,461	70,663	21,662	13,663	7,407	3,897	2,493	2,493	2,263	4,965		
				外	22,760	1,023	750	7,481	10,297	2,344	373	194	194	213	274	213	157	444	
			内	道	207,639	3,784	17,962	59,980	64,366	19,318	13,290	7,233	7,233	3,674	2,219	2,219	2,106	4,521	
				日	145,583	3,023	11,061	35,406	38,438	14,263	12,160	7,014	3,514	3,514	2,109	2,109	2,011	4,400	
			宿	泊	84,806	863	2,226	6,518	32,025	32,225	7,399	1,513	413	373	384	373	352	565	
				延	93,389	949	2,470	7,159	35,200	35,467	8,139	1,848	439	403	397	397	281	587	
	光	小	入込	込	74,351	22,527	38,942	67,958	206,286	233,466	86,603	38,371	5,201	3,616	3,006	3,488	5,397		
				外	83,010	2,286	4,970	25,982	34,657	8,511	2,818	131	111	111	161	161	257	448	
			内	道	632,341	29,241	62,968	180,804	198,799	78,082	35,553	5,070	3,505	2,845	3,231	2,845	3,231	4,949	
				日	592,889	21,080	35,892	164,839	182,484	76,609	35,283	4,891	3,260	2,716	3,151	2,716	3,151	4,606	
			宿	泊	122,462	1,447	3,050	4,197	50,972	50,972	9,984	3,088	3,100	356	359	356	337	791	
				延	142,441	1,462	3,100	4,207	57,996	57,996	12,555	3,128	330	296	337	296	337	831	
光		小	入込	込	635,676	19,877	32,902	185,286	214,176	78,803	36,021	3,911	2,726	2,191	2,726	2,618	4,127		
				外	76,905	2,206	4,620	23,922	32,367	7,801	2,728	81	76	121	207	121	207	328	
			内	道	558,771	17,671	30,444	161,364	177,809	71,002	33,293	3,830	2,650	2,070	2,070	2,650	2,411	3,999	
				日	534,989	18,960	30,822	149,769	167,024	69,534	33,413	3,791	2,510	2,021	2,021	2,510	2,411	3,626	
			宿	泊	100,387	917	2,080	5,910	43,162	43,162	9,289	2,608	120	216	170	170	207	501	
				延	119,971	917	2,080	5,910	59,637	59,637	11,806	2,608	120	219	176	176	207	526	
	光	小	入込	込	77,675	2,650	6,040	10,920	21,500	23,280	7,800	2,350	1,290	870	870	870	1,270		
				外	6,105	80	190	970	2,080	710	90	35	50	40	50	40	50	120	
			内	道	73,570	2,570	5,850	10,550	19,420	7,090	2,260	855	1,240	775	775	820	820	1,150	
				日	67,900	2,120	5,070	9,940	15,440	7,085	1,870	750	1,100	695	740	695	740	980	
			宿	泊	21,775	530	970	3,980	6,410	7,820	715	480	190	140	120	140	130	290	
				延	22,470	545	1,020	4,030	8,170	760	520	140	140	120	120	120	130	305	

(單位:人)

區名	地址	市町村	區	分	計	4	5	6	7	8	9	10	11	12	1	2	3	月		
余市	余市町	余市町	入込外總數	計	776,666	23,375	67,160	70,565	173,264	206,997	103,806	85,889	14,876	5,541	5,140	8,234	9,357			
					内道外各	208,813	5,426	23,844	21,513	37,665	33,193	47,073	6,823	30,125	4,703	6,823	2,150	1,252	3,537	3,752
					内道内各	557,743	17,949	45,276	48,992	134,159	173,716	73,681	38,866	9,053	3,388	3,388	3,388	3,388	4,697	5,605
					内日曜日各	746,953	22,094	67,247	68,505	168,792	201,367	99,362	83,311	13,562	4,495	3,680	4,495	3,680	6,906	7,660
					内宿泊各	29,603	1,291	1,913	2,000	4,972	5,540	4,444	2,578	1,314	1,065	1,460	1,314	1,065	1,329	1,697
					宿泊各延數	33,545	1,937	2,012	2,215	6,861	6,368	4,483	2,686	1,317	1,082	1,516	1,317	1,082	1,399	1,719
					入込外總數	2,259,960	43,927	335,391	362,913	654,434	519,687	275,693	290,775	80,004	52,595	105,878	28,860	23,970	28,860	59,813
					内道外各	1,059,400	7,687	16,098	23,922	177,229	199,186	81,283	75,601	20,641	12,885	42,563	54,880	42,168		
					内道内各	1,700,560	36,240	174,403	223,191	277,205	320,501	194,400	215,194	59,363	39,910	63,315	48,580	36,130		
					内日曜日各	2,203,540	28,780	262,480	380,260	398,220	444,370	221,690	233,360	54,463	35,017	69,710	30,270	23,683		
内宿泊各	656,420	15,447	72,911	82,663	65,714	76,317	54,003	57,425	25,541	17,578	36,168	32,854	26,006							
宿泊各延數	573,118	15,552	73,416	83,037	64,828	76,610	55,198	58,154	26,668	18,135	40,720	32,854	26,006							
何洞節	何洞節洞節村	何洞節洞節村	入込外總數	計	936,965	33,145	88,189	220,653	171,053	175,347	99,283	33,373	22,079	21,534	25,124	23,324	24,259			
					内道外各	291,925	8,114	40,217	80,458	51,172	71,528	40,436	0	0	0	0	0	0	0	
					内道内各	645,040	25,031	47,972	139,695	119,881	104,021	58,847	33,373	22,079	21,534	25,124	23,324	24,259		
					内日曜日各	913,337	32,764	86,304	216,097	164,942	170,062	96,345	32,607	21,822	21,272	24,403	22,966	23,823		
					内宿泊各	23,428	391	1,945	3,956	6,111	5,487	2,938	766	257	262	721	358	426		
					宿泊各延數	26,298	391	1,945	3,956	7,446	5,797	2,938	959	281	286	1,272	382	645		
					入込外總數	283,976	9,973	18,286	19,571	41,673	49,263	40,513	29,151	10,830	8,124	26,923	16,708	14,020		
					内道外各	22,811	893	1,477	1,710	3,849	4,900	3,722	2,089	597	275	1,914	518	867		
					内道内各	261,164	9,080	16,809	17,861	37,764	44,363	36,791	27,062	10,233	7,849	24,009	16,190	13,153		
					内日曜日各	243,008	8,739	15,198	16,997	37,918	44,651	36,845	23,222	7,473	6,895	21,267	12,964	10,839		
内宿泊各	40,967	1,234	3,088	2,574	3,695	4,612	3,668	5,929	3,357	1,229	4,656	3,744	3,181							
宿泊各延數	43,863	1,460	3,565	2,943	4,174	5,222	4,233	5,988	3,390	1,241	4,703	3,781	3,213							
豐壯	豐壯管北管町	豐壯管北管町	入込外總數	計	1,654,786	33,450	131,418	176,010	334,551	398,740	323,724	97,421	29,933	23,870	24,975	46,620	55,564			
					内道外各	445,818	12,970	42,210	51,750	65,110	98,234	77,424	22,137	7,045	9,980	12,838	5,973			
					内道内各	1,238,968	20,460	89,208	124,260	269,441	300,506	246,300	75,284	19,806	15,325	14,995	33,982	29,591		
					内日曜日各	1,437,871	27,520	112,993	164,110	311,709	387,196	302,771	73,680	18,180	10,460	8,970	29,920	20,333		
					内宿泊各	216,915	6,930	18,435	21,900	22,813	31,544	20,953	23,741	11,753	11,910	16,005	16,700	15,231		
					宿泊各延數	228,710	6,992	19,292	23,665	24,889	33,900	21,188	24,223	12,029	13,729	16,355	16,816	15,882		
					入込外總數	339,670	1,690	3,424	50,920	66,513	110,421	82,872	9,540	2,926	2,901	3,003	2,466	2,995		
					内道外各	49,416	120	397	1,390	2,572	2,899	10,460	2,020	505	781	612	751	989		
					内道内各	290,194	1,570	3,027	49,530	63,941	81,522	72,402	7,520	2,420	2,120	3,391	1,715	2,006		
					内日曜日各	336,089	1,477	3,243	50,742	66,389	110,172	82,616	9,176	2,786	2,569	2,469	1,801	2,700		
内宿泊各	3,591	213	181	178	174	249	256	365	199	332	534	665	295							
宿泊各延數	4,059	220	176	199	191	264	270	377	150	385	546	851	390							

(單位:人)

題名	觀光地	市町村	區	分	計	4月	5月	6月	7月	8月	9月	10月	11月	12月	1月	2月	3月			
道	白老	白老町	入込外	入込外總數	1,807,261	64,999	157,402	233,483	340,068	303,616	227,141	132,703	67,628	50,629	61,484	119,402	49,376			
				内道	966,197	25,278	87,700	138,865	206,659	164,259	121,220	73,237	28,233	15,804	20,179	15,804	20,179	71,008	13,795	
				内道	841,784	39,721	69,732	94,628	133,439	139,387	105,921	59,466	39,395	34,825	41,305	34,825	41,305	48,394	35,581	
				内日帰り	1,714,611	57,619	149,975	226,438	331,380	293,436	217,771	122,519	60,127	44,829	53,357	44,829	53,357	112,782	42,428	
				内宿泊	93,350	5,380	7,457	20,655	8,798	1,980	9,370	10,184	2,501	5,800	8,127	5,800	8,127	6,620	6,948	
				宿泊客延數	1,075,544	61,866	81,238	7,248	9,386	10,722	9,720	10,947	6,288	10,410	10,396	6,288	10,410	10,396	8,923	
				入込外總數	27,408	691	1,793	2,485	2,788	9,921	1,899	1,334	526	288	235	235	288	235	216	312
				内道	17	0	0	0	8	9	0	0	0	0	0	0	0	0	0	0
				内道	27,391	691	1,793	2,485	2,780	9,912	1,899	1,334	526	288	235	235	288	235	216	312
				内日帰り	24,891	691	1,793	2,485	6,702	8,662	1,647	1,334	526	288	235	235	288	235	216	312
内宿泊	2,517	0	0	0	1,006	1,259	252	0	0	0	0	0	0	0	0	0				
宿泊客延數	6,496	0	0	0	2,198	2,748	550	0	0	0	0	0	0	0	0	0				
大雪山觀光園	日勝峠	日高町	入込外	入込外總數	572,940	11,086	61,325	93,055	106,799	144,777	101,070	2,506	772	8136	21,855	14,203	7,357			
				内道	349,507	6,647	40,809	62,501	70,876	96,002	67,089	251	814	2185	1420	814	2185	1420		
				内道	223,433	4,438	20,446	30,554	35,923	48,705	33,881	2,255	695	7,322	12,783	6,621	7,322	12,783		
				内日帰り	559,282	10,544	60,668	92,282	105,442	142,845	99,762	570	210	7,494	12,789	6,894	7,494	12,789		
				内宿泊	13,658	571	607	763	1,387	1,922	1,308	1,936	562	642	2,003	1,414	642	2,003		
				宿泊客延數	15,553	628	745	897	1,526	2,125	1,439	2,278	803	803	2,225	1,654	803	2,225		
				入込外總數	157,783	2,784	77,880	7,741	14,169	25,426	8,166	12,987	3,580	6,050	3,580	510	310	510	170	
				内道	9,285	487	4,205	959	760	1,290	446	1,290	246	55	61	2	2	61	16	
				内道	150,498	2,297	73,675	6,782	13,419	23,656	7,750	12,679	5,995	3,334	469	308	469	308	154	
				内日帰り	146,427	2,879	72,653	6,487	12,866	23,452	7,603	11,174	5,616	3,089	387	263	387	263	148	
内宿泊	12,356	105	5,217	1,254	1,303	1,594	543	1,813	491	491	123	47	123	47	22					
宿泊客延數	24,790	210	10,434	2,508	2,606	3,948	1,126	2,182	947	947	225	70	225	70	28					
光	内野	内野町	入込外	入込外總數	517,844	8,514	36,821	48,395	102,797	233,248	46,766	21,202	3,771	1,578	9,333	950	4,589			
				内道	335,413	4,087	21,356	33,593	72,786	158,588	22,990	7,421	467	467	466	3,050	466	2,787		
				内道	182,431	4,427	15,465	15,002	22,811	74,630	14,836	13,781	10,856	6,253	484	6,253	484	1,782		
				内日帰り	474,033	7,131	32,779	42,652	94,172	219,891	42,382	18,484	3,062	849	849	849	849	417	3,527	
				内宿泊	43,811	1,383	4,022	5,803	8,525	12,227	4,474	2,718	709	659	516	516	659	1,042		
				宿泊客延數	68,486	1,521	4,424	6,383	9,487	14,559	4,921	2,989	734	734	567	567	734	567	1,146	
				入込外總數	14,043,695	338,624	813,864	1,129,821	1,750,209	2,219,134	1,502,462	1,179,042	501,052	757,407	1,426,995	1,443,823	1,426,995	1,443,823	1,021,172	
				内道	3,138,967	62,375	172,853	317,446	523,046	613,222	402,117	330,787	129,995	115,983	149,337	199,863	149,337	199,863	122,973	
				内道	10,904,708	276,149	641,001	812,405	1,227,163	1,605,912	1,095,345	848,255	371,057	641,424	1,283,658	1,203,960	1,283,658	1,203,960	898,199	
				内日帰り	11,201,242	255,601	632,827	802,991	1,333,602	1,759,046	1,159,421	932,197	401,024	639,426	1,201,380	1,219,664	1,201,380	1,219,664	864,033	
内宿泊	2,842,433	82,923	181,027	326,930	416,607	460,888	343,221	246,865	100,028	117,931	226,615	184,169	226,615	184,169	157,109					
宿泊客延數	2,974,528	89,221	190,281	337,490	432,387	480,361	354,314	253,457	107,682	128,122	238,275	193,161	238,275	193,161	166,727					

(单位:人)

地区	市町村	区分	計	4月	5月	6月	7月	8月	9月	10月	11月	12月	1月	2月	3月		
旭川	旭川市	入込外総数	2,194,483	92,169	157,780	230,826	313,927	377,194	274,227	188,578	149,691	103,438	99,904	99,904	99,904	109,839	
		内道外各	877,774	36,868	62,892	125,571	150,878	109,691	75,431	59,876	41,375	39,962	39,208	39,962	39,208	43,732	
		内道内各	1,316,689	55,301	94,888	188,356	222,316	164,536	113,147	89,815	59,942	58,812	62,063	59,942	58,812	65,997	
		内日帰り各	1,951,840	80,554	143,423	208,611	283,166	329,226	245,411	172,924	136,378	92,373	84,622	84,622	84,622	78,352	94,890
		内宿泊各	202,663	11,605	13,787	30,761	47,968	28,816	15,654	13,313	13,313	11,065	13,282	13,282	13,282	19,768	14,439
		内宿泊延数	266,928	12,766	15,133	33,837	52,765	31,698	17,219	14,644	14,644	12,171	14,610	14,610	14,610	21,745	15,883
	帯広市	入込外総数	1,067,790	9,264	64,890	136,136	230,708	298,037	161,659	82,679	13,626	13,128	60,877	60,877	10,298	6,448	
		内道外各	357,582	1,204	12,329	40,841	96,914	50,114	50,114	9,674	3,952	13,113	14,610	14,610	2,163	1,611	
		内道内各	710,208	8,060	52,561	133,834	155,791	111,545	71,931	9,674	9,674	11,815	46,267	46,267	8,238	6,287	
		内日帰り各	861,384	7,504	56,454	117,077	186,906	222,430	130,944	62,009	8,993	9,715	46,267	46,267	8,135	4,900	
		内宿泊各	206,456	1,760	8,436	43,842	55,607	30,715	20,670	4,633	3,413	3,413	14,610	14,610	2,163	1,548	
		内宿泊延数	216,780	1,848	8,868	46,034	58,387	32,251	21,704	4,865	3,178	3,584	15,341	15,341	2,271	1,625	
岩見沢市	岩見沢市	入込外総数	616,493	0	0	0	0	0	3,897	5,688	0	0	0	0	0	5,247	
		内道外各	0	0	0	0	0	0	0	0	0	0	0	0	0	0	
		内道内各	616,493	4,824	46,133	62,943	63,690	74,147	3,897	5,688	3,178	3,790	13,176	13,176	129,899	6,247	
		内日帰り各	610,422	4,512	45,705	62,458	63,392	73,376	3,821	5,150	2,800	3,732	130,628	130,628	129,476	5,172	
		内宿泊各	6,071	312	428	485	298	771	76	538	378	569	1,148	1,148	423	645	
		内宿泊延数	6,071	312	428	485	298	771	76	538	378	569	1,148	1,148	423	645	
	小計	入込外総数	2,621,443	65,805	152,248	267,724	467,845	211,425	133,159	110,451	44,015	183,589	528,678	528,678	476,844	410,590	
		内道外各	132,245	3,812	7,054	14,241	16,125	8,947	4,386	2,268	1,295	1,295	17,993	17,993	17,153	19,505	
		内道内各	2,489,198	61,993	145,194	253,604	195,370	127,248	124,212	41,757	172,294	510,685	459,691	459,691	432,694	391,085	
		内日帰り各	2,280,589	53,084	134,443	195,565	178,111	106,403	92,051	35,169	159,442	474,441	432,694	432,694	442,240	366,359	
		内宿泊各	340,854	12,921	19,805	32,280	33,384	26,756	18,400	8,846	24,147	54,237	44,240	44,240	44,240	44,231	
		内宿泊延数	342,886	12,966	17,859	33,496	33,496	26,847	18,407	8,872	24,343	54,702	44,631	44,631	44,631	44,607	
富良野市	富良野市	入込外総数	1,000,586	18,056	32,794	29,872	69,937	84,268	39,462	19,482	5,160	122,846	33,125	33,125	32,578	32,167	
		内道外各	126,278	3,636	6,670	13,530	14,718	8,474	3,538	1,802	11,028	17,562	17,562	17,562	19,154		
		内道内各	1,274,308	14,420	26,124	56,407	69,550	34,988	15,944	3,358	3,358	11,818	313,690	313,690	302,736	302,517	
		内日帰り各	1,147,528	10,882	21,796	46,706	61,828	21,134	10,778	2,470	10,328	284,699	284,699	284,699	284,624	283,996	
		内宿泊各	253,058	7,074	10,998	23,232	22,440	18,328	8,704	2,690	19,616	46,553	39,162	39,162	39,162	37,675	
		内宿泊延数	255,089	7,109	11,052	23,348	22,552	18,419	8,791	2,716	19,812	47,018	39,553	39,553	39,553	38,051	
	芽列市	入込外総数	1,220,867	47,749	119,484	106,852	97,908	73,697	93,697	90,969	38,865	60,743	197,426	197,426	151,058	88,919	
		内道外各	5,967	176	384	711	1,407	473	848	456	456	287	431	431	103	361	
		内道内各	1,214,890	47,573	119,070	106,492	97,197	73,224	93,399	90,121	38,399	60,476	196,995	196,995	150,965	88,568	
		内日帰り各	1,133,061	42,102	112,647	99,631	88,860	86,269	81,273	32,699	56,212	18,974	145,980	145,980	145,980	82,363	
		内宿泊各	87,796	5,647	6,807	9,648	10,944	8,428	9,476	6,166	4,531	7,684	6,078	6,078	6,078	6,566	
		内宿泊延数	87,796	5,647	6,807	9,648	10,944	8,428	9,476	6,166	4,531	7,684	6,078	6,078	6,078	6,566	

(單位:人)

區	市町村	分	計	4月	5月	6月	7月	8月	9月	10月	11月	12月	1月	2月	3月	
三笠・桂川	三笠市	入込外總數	422,090	9,178	53,566	41,095	76,490	54,050	389,445	441,198	18,750	9,773	36,596	33,259	11,730	
		内道外各	21,103	458	2,676	3,824	2,702	3,824	1,947	2,060	389	938	389	1,280	1,688	587
		内道内各	400,987	8,720	50,890	72,666	51,348	36,998	36,998	36,998	39,138	17,812	7,884	33,816	32,071	11,143
		内日帰り各	417,618	9,129	53,269	75,642	52,971	38,670	38,670	40,818	18,576	7,739	7,739	35,286	33,520	11,599
		内宿泊各	4,492	49	257	848	1,279	285	380	380	380	174	34	311	239	131
		宿泊延延數	4,492	49	257	848	1,279	285	380	380	380	174	34	311	239	131
		入込外總數	2,406,738	44,664	98,862	307,565	503,812	266,881	88,204	86,220	86,220	105,631	29,311	19,937	102,610	25,443
		内道外各	97,621	4,715	44,904	127,386	123,192	88,204	86,220	86,220	86,220	105,631	29,311	19,937	102,610	25,443
		内道内各	1,635,117	39,949	53,758	180,179	380,620	178,677	75,974	75,974	75,974	91,289	43,497	43,497	195,843	65,683
		内日帰り各	1,644,300	29,192	54,622	190,976	370,518	178,677	75,974	75,974	75,974	91,289	43,497	43,497	195,843	65,683
内宿泊各	762,438	15,472	64,240	116,649	133,294	93,286	79,574	79,574	79,574	24,342	21,224	21,224	40,869	24,771		
宿泊延延數	762,438	15,472	64,240	116,649	133,294	93,286	79,574	79,574	79,574	24,342	21,224	21,224	40,869	24,771		
愛山溪	上川町	入込外總數	8,853	10	312	550	1,750	3,000	2,500	450	6	6	79	5	185	
		内道外各	915	0	31	55	179	277	252	67	0	0	1	9	24	
		内道内各	7,938	10	281	495	1,571	2,703	2,248	383	383	6	5	70	5	161
		内日帰り各	6,046	10	111	309	905	2,344	2,056	241	241	0	0	2	3	65
		内宿泊各	2,897	0	201	241	845	444	209	209	209	6	6	77	2	120
		宿泊延延數	2,897	0	201	241	845	444	209	209	209	6	6	77	2	120
		入込外總數	23,787	0	1,596	3,818	4,182	10,286	4,025	4,025	4,025	0	0	0	0	0
		内道外各	1,635	0	29	217	312	292	285	3240	3,240	0	0	0	0	0
		内道内各	22,222	0	1,567	3,601	3,870	9,994	3,740	3,740	3,740	0	0	0	0	0
		内日帰り各	22,449	0	1,521	3,461	3,762	9,792	3,913	3,913	3,913	0	0	0	0	0
内宿泊各	1,458	0	75	387	420	494	112	112	112	0	0	0	0	0		
宿泊延延數	1,458	0	75	387	420	494	112	112	112	0	0	0	0	0		
天入峽	東川町	入込外總數	369,375	10,153	28,955	36,857	47,324	49,720	63,370	23,851	18,654	19,939	20,154	25,303	25,095	
		内道外各	68,399	950	4,051	6,975	11,461	10,597	8,631	5,891	4,342	4,491	3,098	4,847	3,045	
		内道内各	300,976	9,203	24,904	35,883	39,123	54,739	17,960	17,960	17,960	14,312	15,448	17,056	20,456	
		内日帰り各	247,954	7,633	22,335	30,835	34,245	42,747	15,960	15,960	15,960	11,540	13,516	12,550	16,347	
		内宿泊各	121,421	7,520	6,620	16,489	15,475	20,623	7,891	7,891	7,891	7,114	4,423	7,604	8,956	
		宿泊延延數	121,421	7,520	6,620	16,489	15,475	20,623	7,891	7,891	7,891	7,114	4,423	7,604	8,956	
		入込外總數	442,071	21,950	23,369	20,370	83,997	73,950	59,040	26,899	26,899	21,025	20,523	37,925	16,352	34,651
		内道外各	75,091	3,044	4,521	4,060	11,499	8,943	10,664	6,307	6,307	5,312	3,344	8,041	3,081	6,315
		内道内各	364,980	18,906	18,848	16,350	72,498	65,007	48,376	20,592	20,592	15,713	17,179	29,884	13,271	28,336
		内日帰り各	368,412	17,606	18,529	16,179	70,477	61,495	52,295	22,966	22,966	17,049	16,381	34,014	12,789	30,592
内宿泊各	71,659	4,304	4,840	4,211	13,520	12,455	8,745	3,953	3,953	3,976	4,142	3,911	3,563	4,059		
宿泊延延數	71,659	4,304	4,840	4,211	13,520	12,455	8,745	3,953	3,953	3,976	4,142	3,911	3,563	4,059		
旭岳	東川町	入込外總數	76,671	4,497	5,061	4,085	14,220	13,960	8,961	4,368	4,409	4,325	4,208	3,859	4,408	

(単位:人)

町	市	町	村	区	分	計	4	5	6	7	8	9	10	11	12	1	2	3			
白	金	美瑛町		入込外	入込外	378,865	14,169	15,946	21,131	58,885	73,044	48,899	44,194	14,423	19,245	25,070	21,744	25,465			
					内	20,270	1,103	862	4,899	6,651	1,878	3,636	113	239	299	227	177	239	299	299	
					内	358,695	13,862	14,893	54,016	66,333	47,821	36,538	14,310	19,068	24,831	29,764	10,551	13,964	17,791	21,446	25,228
					内	267,349	8,318	7,089	43,634	57,492	35,055	29,764	10,551	13,964	17,791	21,446	10,551	13,964	17,791	21,446	25,228
十	勝	上	富	宿泊	宿泊	111,616	5,861	8,857	11,285	15,261	15,522	14,664	10,410	3,822	5,291	7,299	6,129	7,225			
					内	193,822	9,984	15,391	23,027	23,222	18,829	11,643	7,971	10,937	12,350	7,105	7,913	10,490	11,527		
					内	94,335	1,326	3,634	14,613	15,429	14,864	9,919	3,174	3,324	7,105	7,913	7,105	7,913	7,913		
					内	24,500	265	1,060	4,983	4,638	4,459	2,975	634	664	1,421	791	1,421	791	1,421		
十	勝	上	富	宿泊	宿泊	69,835	1,061	2,494	4,162	10,230	10,811	10,405	6,944	2,540	2,660	5,684	7,122	5,752			
					内	98,528	907	2,927	5,074	12,823	12,866	8,517	2,654	2,422	5,481	6,117	5,688				
					内	15,807	419	607	871	1,790	2,573	1,822	1,492	902	1,624	1,796	1,501				
					内	18,984	502	728	1,065	3,087	2,162	1,682	624	1,082	1,948	2,165	1,801				
十	勝	上	富	宿泊	宿泊	728,042	25,355	45,103	90,152	101,457	84,453	69,026	66,711	41,761	42,953	72,258	52,727	36,886			
					内	266,579	6,899	15,335	40,557	53,865	47,894	20,013	10,440	10,309	12,284	8,964	6,539				
					内	462,463	18,656	29,768	49,595	42,612	40,036	46,698	31,321	32,644	59,974	43,763	30,247				
					内	143,694	9,306	12,363	14,428	11,190	8,001	20,688	17,084	14,762	22,486	13,600	10,523				
十	勝	上	富	宿泊	宿泊	565,368	14,286	32,987	75,813	76,422	76,720	59,811	46,114	24,723	28,206	49,814	39,186	26,443			
					内	564,973	14,286	32,987	75,813	76,422	76,720	59,811	46,114	24,723	28,206	49,814	39,186				
					内	583,970	2,240	24,408	69,009	70,660	85,248	63,449	22,063	26,908	56,421	32,739	57,923				
					内	198,336	1,810	5,896	16,430	28,264	34,098	14,597	3,968	5,341	14,669	9,897	10,743				
十	勝	上	富	宿泊	宿泊	405,435	5,430	14,672	52,579	51,150	45,316	39,210	48,872	18,086	21,367	41,762	22,842	47,180			
					内	335,032	3,620	8,746	36,147	36,792	45,316	31,043	17,642	17,417	36,790	22,994	40,525				
					内	248,738	3,620	11,652	32,862	33,918	39,922	40,849	25,389	9,411	9,291	19,681	9,745				
					内	261,591	3,981	12,226	33,452	34,283	40,740	41,727	26,404	11,557	23,542	10,268	19,099				
十	勝	上	富	宿泊	宿泊	404,916	4,268	22,991	66,767	79,793	87,335	75,767	35,443	5,519	9,341	5,289	3,824				
					内	355,220	1,28	889	2,670	3,189	3,423	3,030	19,150	723	73	2,166	115				
					内	369,196	4,140	27,152	64,097	76,604	83,842	72,707	16,313	4,766	3,552	9,247	3,117	3,709			
					内	325,705	2,837	21,034	59,222	68,023	76,065	66,996	24,260	3,999	1,193	6,925	2,360	2,411			
十	勝	上	富	宿泊	宿泊	79,811	1,431	6,957	16,545	11,710	11,270	9,971	11,203	1,540	2,432	2,416	2,923	1,413			
					内	79,811	1,431	6,957	16,545	11,710	11,270	9,971	11,203	1,540	2,432	2,416	2,923				
					内	44,849	1,219	12,277	3,402	5,897	7,188	5,130	3,722	446	446	2,000	1,474				
					内	1,148	15	202	82	314	426	36	71	2	0	0	0				
十	勝	上	富	宿泊	宿泊	43,701	1,254	12,095	3,320	5,583	6,762	5,094	3,651	444	444	2,000	1,474	1,614			
					内	34,553	629	11,228	3,003	5,254	6,283	4,363	3,096	74	22	45	34	22			
					内	10,296	640	569	399	643	906	767	626	372	388	1,955	1,440				
					内	10,296	640	569	399	643	906	767	626	372	388	1,955	1,440				

(単位:人)

区	市町村	区	分	計	4月	5月	6月	7月	8月	9月	10月	11月	12月	1月	2月	3月	
大	狩勝峠	新得町	入込外総数	971,955	19,980	31,200	29,995	64,800	72,880	50,300	32,000	25,000	98,000	226,000	181,000	141,000	
			内道外各	51,670	1,100	2,010	4,430	7,650	3,020	5,000	7,050	4,600	4,600	7,500	8,200	4,100	2,800
			内道内各	920,285	18,880	29,190	60,370	65,230	47,280	27,000	65,230	47,280	20,400	90,500	217,800	176,900	138,200
			内日帰り各	964,196	19,955	31,147	64,558	72,468	50,180	31,821	24,959	97,017	243,609	199,502	179,502	139,241	
			内宿泊各	7,759	25	53	242	432	120	199	41	983	2,391	1,499	1,499	1,759	
			宿泊者延数	7,989	25	53	242	432	120	184	45	1,073	2,484	1,509	1,509	1,786	
			入込外総数	51,600	100	1,900	9,000	14,000	8,000	9,550	4,100	400	200	0	0	0	0
			内道外各	2,710	0	30	450	1,200	300	450	200	0	0	0	0	0	0
			内道内各	48,890	100	1,870	8,550	12,800	7,700	9,100	3,900	400	300	0	0	0	0
			内日帰り各	47,312	90	1,690	8,300	12,900	7,300	8,990	3,572	400	300	0	0	0	0
内宿泊各	4,288	10	20	700	1,300	700	560	597	0	0	0	0	0	0			
宿泊者延数	4,335	10	20	700	1,300	700	576	597	0	0	0	0	0	0			
山	トムラウシ	新得町	入込外総数	613,000	6,800	30,000	48,000	48,000	150,000	144,000	182,000	10,000	5,500	5,800	12,000	5,700	
			内道外各	251,650	900	8,000	27,000	27,000	54,000	54,000	73,000	2,150	1,400	1,000	3,000	1,200	
			内道内各	361,350	5,900	22,000	21,000	77,000	109,000	78,500	4,100	4,800	4,100	4,800	9,000	4,500	
			内日帰り各	574,529	5,865	27,212	41,813	139,607	139,607	198,228	8,685	4,070	3,980	4,070	10,222	4,370	
			内宿泊各	38,471	935	2,788	6,187	10,393	4,375	3,772	1,306	1,430	1,820	1,451	1,820	1,330	
			宿泊者延数	42,206	967	2,878	6,339	10,734	4,565	4,233	1,651	1,809	2,451	1,833	1,833	1,894	
			入込外総数	16,582,344	346,131	896,190	1,631,744	2,063,928	1,000,114	619,620	1,408,629	348,676	308,186	435,048	512,759	158,326	167,723
			内道外各	7,435,441	138,709	381,804	1,005,587	1,031,744	2,063,928	1,000,114	619,620	1,408,629	308,186	435,048	512,759	158,326	167,723
			内道内各	9,146,903	212,422	514,386	1,064,217	1,753,450	1,963,572	1,345,697	789,009	244,043	239,936	337,504	354,433	340,704	
			内日帰り各	13,310,064	254,259	652,841	1,682,149	2,852,449	3,406,666	1,967,481	1,113,906	234,400	206,640	258,914	337,641	352,839	
内宿泊各	3,272,280	91,872	238,349	632,765	610,954	378,330	294,724	114,285	102,546	176,134	176,134	176,134	155,688				
宿泊者延数	3,460,927	99,295	248,226	563,695	658,263	395,440	308,083	120,444	109,186	188,887	186,821	163,419	163,419				
道	池田町	計	入込外総数	704,070	22,229	38,934	140,715	177,666	75,772	50,222	17,440	15,446	26,019	36,600	38,894		
			内道外各	304,342	7,624	17,014	67,121	88,478	34,562	21,294	4,962	3,043	5,568	11,200	12,524		
			内道内各	401,728	14,605	21,920	73,594	89,188	41,220	28,928	12,448	12,448	20,451	26,400	26,370		
			内日帰り各	523,071	15,591	27,626	107,657	145,608	59,633	36,863	11,466	9,686	14,909	22,546	24,387		
			内宿泊各	182,999	6,558	11,408	33,068	32,268	16,139	13,369	5,954	5,761	11,110	14,054	14,507		
			宿泊者延数	198,186	7,136	12,697	36,446	35,366	17,731	14,012	6,208	6,055	11,839	14,786	15,246		
			入込外総数	581,881	9,504	24,401	126,351	96,487	52,711	35,666	36,450	24,317	24,048	34,847	35,089		
			内道外各	156,071	3,441	9,261	50,421	26,765	9,170	4,110	5,946	3,294	2,941	5,392	4,834		
			内道内各	425,810	6,063	15,140	74,930	69,722	43,541	31,546	31,104	21,023	23,107	29,455	30,256		
			内日帰り各	363,036	2,676	9,190	101,393	75,154	17,696	18,901	21,081	11,408	14,499	16,362	17,916		
内宿泊各	218,845	6,828	14,231	23,958	21,443	35,035	16,765	15,289	12,909	11,551	18,486	17,173					
宿泊者延数	231,129	8,100	16,351	27,249	28,457	24,250	18,262	18,437	12,909	13,944	20,414	18,516					

(單位:人)

區名	觀光地	市町村	區	分	計	4月	5月	6月	7月	8月	9月	10月	11月	12月	1月	2月	3月			
道	網走	網走市	入込外總數	入込外總數	1,684,991	444,448	854,138	163,211	229,642	397,221	162,729	141,713	52,522	41,660	89,369	156,223	113,665			
				内道外客	673,992	17,779	344,655	65,284	159,888	65,091	56,686	23,808	16,664	35,747	62,489	45,446	93,734	68,169		
				内道内客	1,010,999	26,669	510,883	97,927	238,633	97,237	85,028	35,714	24,996	53,622	67,882	129,929	92,339	21,487	21,276	
				内日帰り客	1,281,105	30,688	589,658	112,874	320,563	119,454	108,646	45,099	29,319	67,882	129,929	92,339	21,487	21,276	21,487	
				宿泊客	403,886	13,760	26,670	50,337	77,158	43,275	33,067	14,443	12,341	21,487	21,487	21,487	21,487	21,487	21,487	21,487
				宿泊客延数	414,369	14,133	27,342	51,873	79,141	44,051	34,122	14,605	13,218	21,993	21,993	21,993	21,993	21,993	21,993	21,993
				入込外總數	532,910	5,960	23,540	51,070	168,570	94,890	36,450	6,980	5,310	16,040	16,040	16,040	16,040	16,040	16,040	16,040
				内道外客	222,761	2,921	11,300	28,600	102,840	53,027	11,539	2,374	1,286	7,817	7,817	7,817	7,817	7,817	7,817	7,817
				内道内客	240,149	3,039	12,240	22,470	65,730	40,813	24,911	4,426	4,025	8,223	8,223	8,223	8,223	8,223	8,223	8,223
				内日帰り客	419,322	1,848	14,905	36,351	143,943	74,573	28,014	4,055	3,680	11,923	11,923	11,923	11,923	11,923	11,923	11,923
宿泊客	113,628	4,112	8,635	14,719	24,627	18,117	8,436	2,925	1,630	4,117	4,117	4,117	4,117	4,117	4,117	4,117				
宿泊客延数	113,628	4,112	8,635	14,719	24,627	18,117	8,436	2,925	1,630	4,117	4,117	4,117	4,117	4,117	4,117	4,117				
東	女満別	女満別町	入込外總數	入込外總數	199,108	199,108	199,108	199,108	199,108	199,108	199,108	199,108	199,108	199,108	199,108	199,108	199,108	199,108		
				内道外客	199,108	199,108	199,108	199,108	199,108	199,108	199,108	199,108	199,108	199,108	199,108	199,108	199,108	199,108	199,108	199,108
				内道内客	199,108	199,108	199,108	199,108	199,108	199,108	199,108	199,108	199,108	199,108	199,108	199,108	199,108	199,108	199,108	199,108
				内日帰り客	199,108	199,108	199,108	199,108	199,108	199,108	199,108	199,108	199,108	199,108	199,108	199,108	199,108	199,108	199,108	199,108
				宿泊客	199,108	199,108	199,108	199,108	199,108	199,108	199,108	199,108	199,108	199,108	199,108	199,108	199,108	199,108	199,108	199,108
				宿泊客延数	199,108	199,108	199,108	199,108	199,108	199,108	199,108	199,108	199,108	199,108	199,108	199,108	199,108	199,108	199,108	199,108
				入込外總數	199,108	199,108	199,108	199,108	199,108	199,108	199,108	199,108	199,108	199,108	199,108	199,108	199,108	199,108	199,108	199,108
				内道外客	199,108	199,108	199,108	199,108	199,108	199,108	199,108	199,108	199,108	199,108	199,108	199,108	199,108	199,108	199,108	199,108
				内道内客	199,108	199,108	199,108	199,108	199,108	199,108	199,108	199,108	199,108	199,108	199,108	199,108	199,108	199,108	199,108	199,108
				内日帰り客	199,108	199,108	199,108	199,108	199,108	199,108	199,108	199,108	199,108	199,108	199,108	199,108	199,108	199,108	199,108	199,108
光	美幌峠	美幌町	入込外總數	入込外總數	897,778	2,260	53,661	116,003	180,161	265,190	159,800	93,377	18,130	2,134	16,17	2,736	2,689			
				内道外客	537,706	1,356	31,837	69,402	109,097	159,114	96,880	56,038	1,280	370	1,641	1,613	1,613	1,613	1,613	
				内道内客	359,472	904	21,224	44,401	72,064	63,920	37,339	7,252	844	1,247	1,096	1,096	1,096	1,096	1,096	
				内日帰り客	823,089	1,236	51,890	114,499	177,486	260,86	157,578	94,883	647	1,487	1,487	1,487	1,487	1,487	1,487	1,487
				宿泊客	24,089	1,024	1,171	1,504	2,676	5,005	2,222	2,414	1,487	1,176	1,176	1,176	1,176	1,176	1,176	1,176
				宿泊客延数	48,760	1,024	2,345	3,008	5,352	11,879	4,414	2,414	1,487	1,176	1,176	1,176	1,176	1,176	1,176	1,176
				入込外總數	1,628,650	9,077	46,582	170,830	353,990	485,424	265,936	271,324	16,377	11,502	6,980	12,976	27,472	27,472	27,472	27,472
				内道外客	1,031,125	4,340	32,757	119,350	208,385	289,209	145,919	180,966	11,650	9,699	4,097	9,086	17,667	17,667	17,667	17,667
				内道内客	647,525	4,737	13,825	53,480	145,605	196,445	120,017	90,368	4,727	1,803	2,863	3,890	8,805	8,805	8,805	8,805
				内日帰り客	1,228,389	2,496	10,943	114,120	258,030	371,371	206,914	224,242	9,423	5,310	2,456	4,317	19,167	19,167	19,167	19,167
宿泊客	450,261	6,581	36,839	56,910	95,960	114,253	59,222	47,082	6,954	6,192	4,504	8,659	8,305	8,305	8,305	8,305				
宿泊客延数	471,221	9,307	36,592	59,600	100,748	122,078	61,996	47,731	7,129	6,259	4,570	8,800	8,411	8,411	8,411	8,411				
西	知床	斜里町	入込外總數	入込外總數	1,042,134	6,616	38,354	135,961	207,998	297,624	158,259	150,182	6,244	3,939	4,822	9,229	23,246			
				内道外客	793,952	3,725	30,700	108,633	171,832	242,184	118,995	90,110	3,746	2,002	5,714	13,948	13,948	13,948	13,948	
				内道内客	248,182	2,891	7,654	27,328	55,946	58,340	39,244	60,072	2,498	1,576	2,820	3,515	3,515	3,515	3,515	
				内日帰り客	704,228	1,402	4,195	83,959	136,456	217,007	116,219	118,645	2,095	772	1,981	3,605	18,192	18,192	18,192	18,192
				宿泊客	377,806	5,214	34,159	52,202	71,322	80,517	42,020	31,537	4,149	3,167	2,841	5,624	5,624	5,624	5,624	
				宿泊客延数	358,574	7,936	34,910	53,089	76,100	88,327	44,793	32,168	4,232	3,230	2,878	5,786	5,786	5,786	5,786	

(単位:人)

町	地区	区分	計	4月	5月	6月	7月	8月	9月	10月	11月	12月	1月	2月	3月		
知	赤羅白町	入込総数	636,576	2,451	8,228	34,287	146,272	188,100	107,697	121,142	10,133	7,563	2,747	2,138	3,747	4,226	
		内道外各	237,193	615	2,087	8,777	36,553	47,026	26,924	9,904	7,336	2,095	3,872	3,095	3,872	3,719	
		内日帰り各	399,343	1,846	6,171	26,152	109,659	141,075	80,723	30,286	2,229	2,27	4,538	4,73	3,75	5,07	
		内日帰泊各	524,061	1,094	4,568	30,361	121,574	154,364	90,495	105,597	7,328	4,538	7,12	4,73	7,12	9,75	
		内宿泊各	112,455	1,367	1,680	4,668	24,638	33,736	17,202	15,565	2,805	3,025	3,035	1,663	3,035	3,251	
		入込総数	112,447	1,371	1,682	4,671	24,642	33,741	17,203	15,566	2,806	3,026	3,036	1,664	3,036	3,252	
		内道外各	1,139,202	8,370	27,364	119,029	201,072	240,823	115,774	59,640	14,700	3,029	1,672	5,950	5,100	13,800	42,200
		内日帰り各	854,404	6,283	58,233	449,272	203,304	188,118	86,831	44,730	11,025	4,463	3,825	10,350	3,825	10,350	31,650
		内日帰泊各	284,998	20,937	19,341	49,757	67,268	62,705	28,943	14,910	3,675	1,487	1,275	3,450	1,275	3,450	
		内宿泊各	1,103,977	80,400	74,220	194,054	265,651	245,807	112,301	55,465	13,671	5,534	4,743	12,834	4,743	12,834	39,246
東	小清水	入込総数	35,225	3,375	3,119	5,015	5,471	5,066	3,506	4,194	1,029	4,6	387	966	2,984		
		内道外各	37,920	2,528	8,069	9,277	8,262	8,035	6,784	3,506	5,217	1,286	5,20	446	1,207	3,692	
		内日帰り各	282,469	5,361	31,441	57,150	53,711	55,443	33,244	19,726	4,095	11,739	4,578	4,095	3,228	2,743	
		内日帰泊各	443,088	20,167	49,208	35,027	28,921	32,572	34,600	60,462	12,610	25,945	42,983	27,812	27,812	37,781	
		内宿泊各	357,832	16,034	53,622	50,941	43,429	52,711	39,494	47,506	12,121	8,851	7,015	13,464	7,015	12,634	
		入込総数	340,218	9,501	27,037	41,236	39,203	35,334	28,350	32,482	17,228	21,692	33,614	24,025	24,025	27,860	
		内道外各	1,437,311	14,101	24,557	111,066	48,229	49,673	204,854	33,009	17,400	21,898	34,286	24,285	24,285	28,138	
		内日帰り各	321,804	2,487	7,185	25,302	98,000	124,939	59,078	16,199	926	7,203	668	2,800	668	9,520	
		内日帰泊各	1,177,507	11,614	17,872	85,764	384,295	371,992	165,976	47,576	13,347	7,003	5,241	4,445	4,445	3,182	
		内宿泊各	1,272,767	12,435	20,630	94,966	437,279	443,982	181,942	57,052	12,049	6,199	4,24	4,422	4,422	2,687	
西	佐呂間町	入込総数	161,544	1,666	3,927	16,120	45,016	52,949	22,892	6,823	2,224	1,785	2,823	1,785	3,995		
		内道外各	195,288	1,708	4,022	16,533	47,785	59,227	26,455	4,783	2,301	1,625	2,913	1,625	4,018		
		内日帰り各	572,204	7,042	12,160	20,985	190,921	214,334	100,593	24,316	7,017	4,204	3,608	3,608	4,193		
		内日帰泊各	139,999	1,241	4,628	8,195	31,964	55,712	25,411	6,184	370	487	2,421	2,421	2,954		
		内宿泊各	452,405	5,801	7,532	22,790	159,157	158,622	75,182	18,132	6,447	3,017	10,87	10,87	12,39		
		入込総数	527,226	6,230	10,211	17,462	173,865	194,935	89,955	22,997	5,999	3,310	1,595	1,232	1,232	935	
		内道外各	644,478	812	1,949	3,523	17,856	19,399	10,638	15,519	1,018	894	1,336	2,276	2,276	3,258	
		内日帰り各	76,014	836	2,017	3,865	29,084	25,229	13,361	15,62	1,071	981	1,389	2,350	2,350	3,259	
		内宿泊各	502,856	4,238	4,150	6,473	149,500	140,526	68,197	30,929	6,711	3,395	2,844	3,501	2,844	2,103	
		内道外各	1,300,377	1,000	1,787	14,437	52,036	42,876	7,914	8,945	436	197	193	303	193	453	
内日帰り各	372,479	3,238	4,363	50,325	117,464	97,650	60,283	22,184	6,275	3,198	2,651	3,198	2,651	1,650			
内宿泊各	448,580	3,609	4,658	54,225	157,540	124,508	59,056	28,865	5,642	2,821	2,446	3,037	2,446	1,473			
内道外各	54,276	629	1,492	9,837	11,960	16,018	9,144	2,064	1,069	574	398	464	398	630			
内宿泊各	54,395	635	1,507	9,847	11,988	16,033	9,160	2,075	1,074	577	400	466	400	633			

(単位:人)

町	地区	市町村	区分	計	4月	5月	6月	7月	8月	9月	10月	11月	12月	1月	2月	3月	
佐呂間湖	湖	湖	入込外総数	344,251	2,821	6,247	25,319	121,874	144,871	26,064	8,630	545	124	134	236	386	
			内道外客	51,428	246	770	2,670	14,200	26,351	5,753	36	120	120	36	43	76	93
			内道内客	292,423	2,575	5,477	22,649	107,674	115,520	30,311	425	2,360	425	88	91	160	293
			内日帰り客	301,461	2,596	5,761	22,559	106,674	124,539	32,951	408	3,240	408	68	83	153	279
			宿泊泊客	42,990	225	486	2,760	15,200	17,332	3,113	3,240	137	137	56	51	83	107
			宿泊客延数	44,879	237	498	2,821	15,713	17,865	3,934	3,934	156	67	67	59	97	116
			入込外総数	21,275	1,451	2,116	1,625	1,873	2,919	1,667	1,448	1,340	1,340	2	1	12	2
			内道外客	118	11	18	20	6	32	12	12	1	1	2	1	1	1
			内道内客	21,157	1,440	2,098	1,605	1,867	2,887	1,655	1,417	1,338	1,338	1,199	1,199	1,199	1,199
			内日帰り客	18,042	1,386	1,936	1,454	1,678	2,614	1,478	1,171	1,097	1,097	984	984	1,213	1,213
宿泊泊客	3,233	65	180	171	195	305	189	347	243	243	196	196	459	410			
宿泊客延数	3,233	65	180	171	195	305	189	347	243	243	196	196	459	410			
白	滝	滝	入込外総数	80,148	6,963	12,311	3,417	2,758	3,861	2,223	2,567	2,544	14,106	15,644	10,109	15,235	
			内道外客	2,517	31	12	26	25	41	18	156	465	149	18	18	50	
			内道内客	77,631	5,932	12,199	3,391	2,733	3,820	2,205	2,401	2,079	1,350	1,350	1,700	650	
			内日帰り客	72,645	5,671	11,577	3,305	2,667	3,658	2,120	1,988	1,965	1,400	1,400	1,550	630	
			宿泊泊客	4,986	292	74	112	91	203	103	409	124	124	319	238	133	
			宿泊客延数	11,642	345	87	135	108	245	127	1,018	1,440	1,440	3,230	2,002	986	
			入込外総数	378,600	3,500	28,000	53,000	82,500	96,500	92,000	16,500	1,550	1,550	50	50	20	50
			内道外客	156,370	400	8,500	22,500	38,500	44,500	39,000	1,550	1,550	150	150	20	20	
			内道内客	222,230	3,100	19,500	30,500	44,000	52,000	53,000	14,950	1,400	1,400	1,300	1,300	630	
			内日帰り客	261,842	3,377	27,902	49,867	77,231	91,602	90,755	15,663	1,425	1,425	1,031	1,031	517	
宿泊泊客	16,758	123	298	3143	5,269	4,898	1,245	837	125	125	319	238	133				
宿泊客延数	18,043	145	344	3280	5,535	5,039	1,369	837	125	125	326	238	230				
厚	岸	厚	入込外総数	502,900	18,300	88,900	72,000	81,500	83,200	43,500	75,500	9,500	8,000	2,000	6,500	9,000	
			内道外客	88,800	2,900	8,900	11,200	20,500	17,500	8,100	12,000	1,200	1,200	1,500	1,000	700	
			内道内客	414,100	15,400	80,000	60,800	61,000	63,700	35,400	63,500	8,300	6,300	6,500	6,000	5,300	
			内日帰り客	475,300	17,600	83,200	69,800	78,200	79,300	42,900	71,500	2,600	2,600	4,400	4,400	3,300	
			宿泊泊客	27,600	700	3,700	2,200	2,800	3,900	2,600	4,000	1,900	1,600	1,600	1,400	1,600	
			宿泊客延数	29,520	720	3,890	2,260	2,920	4,100	2,730	4,400	2,100	1,800	1,800	1,500	1,300	
			入込外総数	337,162	28,942	20,341	21,129	53,536	79,541	45,299	30,620	6,717	6,717	12,897	9,372	11,892	27,496
			内道外客	72,471	2,605	2,929	3,338	10,200	27,428	5,682	6,942	1,544	1,544	2,874	2,155	2,730	4,024
			内道内客	264,691	16,337	17,412	17,791	43,336	52,093	39,617	23,678	5,173	5,173	9,623	7,217	9,142	
			内日帰り客	316,122	18,109	19,112	19,025	50,095	74,609	42,848	28,708	6,217	6,217	11,764	8,668	10,965	
宿泊泊客	21,040	633	1,229	2,054	3,441	4,932	2,451	1,912	500	500	733	704	907				
宿泊客延数	23,586	777	1,347	2,208	4,089	5,120	2,507	2,369	561	561	762	920	1,089				

(單位:人)

區	市町村	區分	計	4月	5月	6月	7月	8月	9月	10月	11月	12月	1月	2月	3月	
東	養子原町	入込外総数	751,202	(7,940)	26,038	(22,665)	158,225	154,027	108,774	(64,250)	16,813	(15,597)	27,504	20,068	18,919	
		内道外客	324,089	1,588	7,812	49,058	87,578	98,416	43,510	25,900	1,682	980	4,126	2,007	1,892	
		内道内客	427,213	6,352	18,226	71,007	65,611	65,611	138,034	94,865	38,550	15,131	14,817	23,378	18,061	17,027
		内日帰り客	525,918	3,953	17,883	110,389	141,784	138,034	94,865	94,865	52,865	11,144	10,850	17,153	12,602	12,417
		内宿泊客	125,284	3,287	8,156	12,256	12,341	26,003	13,911	11,395	11,395	5,669	4,947	8,351	7,466	6,502
		宿泊客延数	138,357	4,385	8,971	19,075	28,603	24,168	147,023	15,302	12,534	6,235	5,221	9,186	8,212	7,152
	養子原町	入込外総数	989,073	(5,282)	39,083	(82,966)	215,775	241,684	147,023	147,023	(77,753)	(16,862)	(7,314)	14,250	10,770	10,309
		内道外客	445,846	1,057	11,225	73,187	118,676	145,010	58,810	58,810	31,102	1,687	366	2,138	1,077	1,031
		内道内客	523,207	4,225	27,358	109,779	97,099	96,674	88,215	88,215	46,651	15,175	6,948	12,112	9,693	9,278
		内日帰り客	959,073	5,282	39,083	182,966	215,775	241,684	147,023	147,023	77,753	16,862	7,314	14,250	10,770	10,309
		内宿泊客	0	0	0	0	0	0	0	0	0	0	0	0	0	0
		宿泊客延数	0	0	0	0	0	0	0	0	0	0	0	0	0	0
光	湯養子原町	入込外総数	1,018,583	(16,258)	36,662	(78,571)	215,221	219,442	134,773	(59,501)	(20,645)	(20,282)	56,904	36,501	22,603	
		内道外客	431,483	3,252	10,999	71,829	118,371	131,785	53,918	23,801	2,065	1,015	8,536	3,651	2,261	
		内道内客	587,100	13,006	25,663	107,742	97,850	87,957	80,855	35,700	18,680	19,257	48,368	32,850	20,342	
		内日帰り客	569,210	2,291	7,126	119,748	147,725	142,923	86,751	18,567	18,567	4,961	7,111	17,776	10,417	3,794
		内宿泊客	494,304	13,987	29,436	59,823	67,496	76,719	48,042	40,934	15,684	13,171	39,108	26,084	18,809	
		宿泊客延数	644,234	(6,038)	28,562	(103,022)	153,508	160,304	84,390	52,846	45,027	17,252	14,488	43,018	28,692	20,689
	風科沼湖	入込外総数	298,978	1,208	8,573	41,209	84,473	96,230	41,781	41,781	22,224	741	314	946	620	639
		内道外客	345,256	4,830	20,049	61,813	69,115	64,154	62,671	33,335	6,661	5,959	5,355	5,571	5,743	
		内道内客	605,763	5,388	25,074	95,316	145,866	151,222	99,944	51,183	6,591	6,120	5,865	6,005	6,189	
		内日帰り客	38,471	650	3,658	7,206	6,722	9,162	4,508	4,376	4,376	811	153	436	186	193
		内宿泊客	42,314	715	3,224	8,476	7,374	10,078	4,959	4,813	4,813	892	168	479	204	212
		宿泊客延数	1,247,975	(17,266)	108,970	(184,834)	213,635	251,999	148,831	(139,263)	(52,559)	(25,977)	(52,559)	35,642	38,561	29,998
阿寒	阿寒	入込外総数	728,599	6,390	93,271	(93,167)	137,428	158,208	95,097	70,023	7,622	17,663	5,804	14,878	10,628	
		内道外客	519,176	11,976	35,719	53,667	76,107	93,091	53,234	69,240	18,325	34,996	29,338	23,683	19,350	
		内道内客	705,273	3,288	54,230	107,335	128,068	156,748	81,398	83,151	11,314	14,683	11,529	16,044	14,427	
		内日帰り客	542,502	14,578	54,260	77,499	85,477	95,061	67,633	56,112	14,683	11,529	27,667	22,647	15,571	
		内宿泊客	552,849	14,768	54,449	77,826	86,072	95,846	69,056	56,762	15,060	12,128	29,874	26,384	16,624	
		宿泊客延数	1,004,446	23,600	47,300	78,695	135,345	220,934	295,938	40,465	20,664	19,775	28,635	51,445	41,840	
	野付、風連	入込外総数	380,274	5,445	13,615	24,934	58,325	119,615	83,465	12,880	6,725	6,940	6,975	21,000	20,415	
		内道外客	624,172	18,155	33,685	53,761	77,020	101,139	21,243	27,685	13,939	12,855	21,220	30,415	21,425	
		内道内客	920,118	21,650	45,012	72,435	120,425	202,474	289,723	34,368	17,015	17,135	24,220	38,315	37,366	
		内日帰り客	843,228	1,950	2,288	6,200	14,920	18,280	6,215	6,097	3,649	2,660	4,415	13,100	4,494	
		内宿泊客	87,224	2,004	2,340	6,875	18,995	18,995	6,303	6,225	3,755	2,900	4,516	13,650	4,581	
		宿泊客延数	87,224	2,004	2,340	6,875	18,995	18,995	6,303	6,225	3,755	2,900	4,516	13,650	4,581	

(単位:人)

町	地区	市町村	区	分	計	4月	5月	6月	7月	8月	9月	10月	11月	12月	1月	2月	3月		
道東	野付、風連	列海町	入込外	入込外総数	3,876,600	5,000	8,000	30,000	79,000	145,000	40,000	18,000	3,300	4,500	6,000	20,000	1,080		
				内道外	194,920	800	4,500	8,000	40,000	95,000	16,000	4,680	1,800	2,340	3,100	3,100	12,900	5,800	
				内道内	194,480	4,200	13,500	22,000	39,000	50,000	24,000	13,320	1,500	2,160	2,900	3,500	5,400	25,000	10,000
				内日帰り	347,800	4,600	12,400	26,000	70,000	130,000	38,000	15,000	2,900	400	1,000	600	5,000	5,000	800
				内宿泊	44,800	400	600	4,000	9,000	15,000	2,000	3,000	400	410	1,200	660	5,420	850	
				宿泊者延数	44,860	430	650	9,700	15,700	2,070	3,160	410	1,200	660	5,420	850	31,040		
	標津町	入込外	入込外総数	入込外総数	6,148,846	18,600	28,300	48,635	56,385	75,754	255,938	17,364	22,465	22,465	22,465	22,635	21,415	14,615	
				内道外	185,384	4,645	9,115	16,934	18,325	24,615	67,465	8,200	4925	4,600	3,815	3,815	8,100	14,615	
				内道内	422,492	13,935	20,185	31,761	38,020	51,139	188,423	14,265	12,439	10,695	18,820	18,820	13,315	16,425	
				内日帰り	572,318	17,050	27,612	46,435	50,425	72,474	251,723	19,368	14,115	13,635	18,820	18,820	13,315	27,346	
				内宿泊	42,528	1,550	1,688	2,260	5,920	3,280	4,215	3,097	3,249	1,660	3,815	3,815	8,100	3,674	
				宿泊者延数	42,574	1,574	1,690	2,275	5,930	3,285	4,233	3,115	3,365	1,700	3,856	3,856	8,130	3,731	
道北	中標津	中標津町	入込外	入込外総数	71,588	2,480	3,488	3,240	7,574	21,848	11,400	5,643	3,247	3,115	3,323	2,659	3,411		
				内道外	32,204	505	1,448	1,361	4,620	6,954	1,241	1,400	259	140	239	3,084	2,207	2,627	
				内道内	39,384	1,975	2,040	1,879	2,954	4,446	4,402	2,951	1,783	1,687	1,771	1,771	1,459	1,835	
				内日帰り	49,818	1,280	1,874	1,720	5,652	18,720	9,086	2,851	1,494	1,428	1,532	1,532	1,200	1,576	
				内宿泊	21,770	1,190	1,774	1,520	1,922	3,128	2,314	2,692	1,588	1,442	1,716	1,716	1,230	1,576	
				宿泊者延数	22,920	1,228	1,882	1,548	2,024	3,278	2,402	2,402	1,588	1,442	1,716	1,716	1,230	1,576	
	合	計	計	入込外総数	4,152,945	60,482	152,402	328,654	429,130	1,375,689	448,830	154,330	60,088	31,700	39,196	145,978	60,266		
				内道外	1,991,125	17,934	46,871	43,463	358,711	588,129	184,436	60,868	14,383	7,262	7,363	31,833	52,927	18,778	
				内道内	2,759,820	42,548	105,531	216,191	922,619	2,653,992	923,462	457,965	24,438	24,438	24,438	30,857	93,051	41,488	
				内日帰り	2,857,171	34,691	106,437	236,186	944,457	2,861,113	91,948	4,357,6	22,661	22,661	22,661	30,857	91,560	41,765	
				内宿泊	1,292,974	25,791	45,985	93,468	346,823	448,576	162,850	62,382	18,008	10,012	10,236	63,856	54,448	18,501	
				宿泊者延数	1,575,669	27,876	55,877	115,625	438,196	556,055	187,999	69,781	18,008	10,012	10,236	63,856	54,448	18,501	
道南	内	内	入込外	608,363	13,326	26,190	52,405	161,822	224,487	80,205	125,333	28,975	28,975	28,975	28,975	10,918	12,702		
			内道外	302,036	6,146	11,965	24,248	80,247	114,129	39,887	7,146	1,965	2,156	2,156	3,218	5,373	6,184		
			内道内	306,327	7,180	14,225	28,157	81,575	110,338	40,438	5,387	2,010	1,735	1,735	3,218	5,545	6,519		
			内日帰り	429,689	9,817	18,955	38,078	115,251	157,374	57,063	8,063	2,401	2,388	4,027	4,027	6,782	7,371		
			内宿泊	198,974	3,509	7,235	14,307	46,571	65,093	23,243	4,470	1,574	1,523	1,801	1,801	4,136	5,332		
			宿泊者延数	203,216	4,205	9,327	17,065	55,890	71,640	24,442	4,585	1,613	1,541	2,148	2,148	4,460	6,600		
	紋	紋	紋	入込外	456,186	2,830	19,274	32,584	94,722	99,777	66,140	15,015	4,666	4,666	4,666	10,343	13,807		
				内道外	169,302	1,644	5,229	9,710	23,977	36,618	1,468	1,468	717	874	874	4,278	6,187		
				内道内	295,884	1,186	14,045	22,874	70,745	63,159	38,229	12,026	3,198	1,151	1,151	1,151	6,045	7,620	
				内日帰り	297,023	1,726	11,987	21,121	66,285	66,492	44,596	11,076	3,158	1,120	1,120	1,120	5,957	8,855	
				内宿泊	159,163	1,104	7,327	11,463	28,487	33,285	21,544	3,939	1,508	788	846	846	4,320	4,952	
				宿泊者延数	175,256	1,170	7,682	11,921	30,481	36,291	22,621	4,057	1,568	785	1,039	1,039	5,183	5,794	

(単位:人)

町	地区	区分	計	4月	5月	6月	7月	8月	9月	10月	11月	12月	1月	2月	3月	
北	日光	入込外総数	34,684	0	19,192	14,928	6,672	2,688	204	0	0	0	0	0	0	
		内道外客	1,599	0	208	336	704	320	31	0	0	0	0	0	0	0
		内道内客	32,085	0	9,984	14,592	5,768	2,368	173	0	0	0	0	0	0	0
		内日帰り客	14,516	0	3,216	8,192	2,336	720	52	0	0	0	0	0	0	0
		内宿泊客	20,168	0	6,768	6,736	4,336	1,868	152	0	0	0	0	0	0	0
		宿泊客延数	22,188	0	7,574	7,410	4,770	2,165	169	0	0	0	0	0	0	0
		入込外総数	71,671	221	3,530	6,881	17,381	30,733	8,092	2,353	1,568	912	0	0	0	0
		内道外客	18,923	0	902	1,983	5,094	8,708	1,784	218	34	0	0	0	0	0
		内道内客	52,748	221	2,628	4,898	12,287	22,025	6,308	2,135	1,534	912	0	0	0	0
		内日帰り客	63,769	216	3,124	6,089	15,381	27,197	7,161	2,128	1,561	912	0	0	0	0
内宿泊客	7,902	5	406	792	2,000	3,536	931	225	7	0	0	0	0	0		
宿泊客延数	9,255	5	441	885	2,304	4,160	1,178	225	7	0	0	0	0	0		
北	増毛町	入込外総数	243,461	3,186	11,046	19,316	86,645	65,691	13,901	2,943	7,439	2,943	7,858	4,629	5,140	
		内道外客	843	18	123	76	90	233	60	60	37	9	26	61	90	
		内道内客	242,618	3,168	10,923	19,240	86,555	65,458	13,841	13,841	13,610	7,430	2,917	7,838	6,568	
		内日帰り客	232,399	3,150	10,905	19,085	80,551	63,019	13,603	13,558	13,558	7,376	2,904	7,822	6,556	
		内宿泊客	11,062	36	141	251	6,114	3,672	288	89	89	63	39	36	73	
		宿泊客延数	11,440	36	146	281	6,215	3,778	341	107	107	87	49	48	92	
		入込外総数	709,597	4,144	8,192	15,633	392,240	257,594	80,885	4,003	3,077	2,397	4,217	4,734	4,461	
		内道外客	8,117	55	296	522	2,680	2,511	523	96	29	73	61	106	165	
		内道内客	701,480	4,089	7,896	15,111	398,560	255,083	80,362	3,907	3,048	2,324	4,156	4,628	4,296	
		内日帰り客	634,076	3,946	7,253	14,945	348,664	228,922	82,900	3,697	2,960	2,244	3,814	4,478	4,033	
内宿泊客	74,801	198	439	668	43,576	27,622	645	306	117	153	403	256	428			
宿泊客延数	113,442	473	829	1,223	64,965	44,918	785	448	188	249	1,007	623	794			
北	日光	入込外総数	44,462	2,035	2,249	5,183	16,170	16,123	2,181	852	514	534	159	165	267	
		内道外客	7,531	46	93	329	3,044	3,876	195	0	0	0	0	0	0	
		内道内客	38,931	1,989	2,156	4,856	13,126	12,247	2,006	2,006	852	514	564	159	165	
		内日帰り客	13,754	0	274	822	5,799	6,621	288	0	0	0	0	0	0	
		内宿泊客	32,708	2,035	1,975	4,361	10,431	9,522	1,883	852	852	514	564	159	165	
		宿泊客延数	37,235	2,340	2,271	5,015	11,996	10,927	2,165	852	852	514	564	159	165	
		入込外総数	598,856	12,279	31,602	66,158	158,087	174,895	90,272	33,059	11,386	4,068	4,741	7,012	7,012	
		内道外客	153,440	1,303	3,890	13,892	48,103	52,124	22,761	5,388	676	690	1,169	2,091	2,091	
		内道内客	445,416	10,976	27,712	52,266	109,984	122,771	67,511	27,121	10,709	3,358	4,495	3,572	4,921	
		内日帰り客	512,549	10,183	28,999	61,540	139,431	151,198	74,329	28,343	10,127	2,757	4,454	2,762	4,826	
内宿泊客	81,307	2,096	3,203	4,618	20,656	23,697	15,943	3,716	1,258	1,091	864	1,979	2,186			
宿泊客延数	85,757	2,251	3,445	4,907	21,458	24,933	16,193	4,000	1,430	1,199	1,015	2,321	2,625			

(単位:人)

地区	市町村	区分	計	月												
				4	5	6	7	8	9	10	11	12	1	2	3	
道	札幌市	入込外総数	152,764	2,878	15,060	18,780	30,202	41,752	20,706	14,906	6,650	278	372	343	227	
		内道外各	36,448	111	668	4,556	13,218	13,304	3,368	1,158	20	0	6	20	19	
		内道内各	115,716	2,767	14,372	16,784	28,468	28,448	17,338	13,748	6,630	278	386	323	208	
		内日帰り各	149,281	2,818	14,224	18,388	29,522	40,890	20,274	14,788	6,597	275	388	340	225	
		内宿泊各	2,883	60	314	392	630	872	432	118	53	3	4	3	2	
		宿泊客延数	2,883	60	314	392	630	872	432	118	53	3	4	3	2	
	道	札幌市	入込外総数	302,062	8,837	13,060	37,500	81,310	85,750	41,520	12,615	3,825	3,450	4,620	4,080	6,495
			内道外各	68,002	1,081	2,468	6,350	17,075	20,580	12,871	2,850	420	610	741	1,037	1,977
			内道内各	234,060	7,756	9,632	31,150	64,235	65,170	28,647	9,765	3,405	2,840	3,879	3,044	4,518
			内日帰り各	259,530	6,964	9,649	34,278	71,200	75,002	35,890	10,855	2,820	2,646	3,860	2,220	4,388
			内宿泊各	42,532	1,933	2,391	3,222	10,110	10,748	5,630	1,760	1,005	986	760	1,860	2,107
			宿泊客延数	42,532	1,933	2,391	3,222	10,110	10,748	5,630	1,760	1,005	986	760	1,860	2,107
道	札幌市	入込外総数	144,650	564	4,522	9,878	46,575	47,383	28,044	5,538	910	320	306	318	290	
		内道外各	48,990	111	814	2,966	17,810	18,240	6,522	1,930	236	80	76	110	95	
		内道内各	95,660	453	3,708	6,912	28,765	29,143	21,524	3,608	674	240	230	208	195	
		内日帰り各	108,738	461	4,024	8,874	36,657	37,143	18,185	3,700	710	218	206	202	213	
		内宿泊各	35,912	103	488	1,004	9,916	12,077	9,881	1,838	200	102	100	116	77	
		宿泊客延数	37,665	165	671	1,211	10,128	12,611	10,088	2,105	241	119	118	130	98	
	道	札幌市	入込外総数	159,798	5,196	9,470	13,871	15,793	21,354	18,384	14,090	12,820	10,150	11,320	12,740	13,610
			内道外各	41,907	983	2,229	4,372	4,343	6,314	7,598	3,540	3,420	1,990	2,110	2,230	2,780
			内道内各	117,891	4,213	7,241	9,499	11,450	15,040	10,786	10,550	10,440	8,160	9,210	10,510	10,830
			内日帰り各	119,060	3,396	7,028	9,981	11,923	16,336	14,276	9,820	9,730	7,520	8,470	10,200	10,390
			内宿泊各	40,738	1,800	2,442	3,890	3,870	5,018	4,108	4,270	4,090	2,630	2,850	2,540	3,230
			宿泊客延数	42,519	1,935	2,625	4,172	4,199	5,457	4,501	4,570	4,230	2,790	3,040	2,690	3,370
道	札幌市	入込外総数	175,426	1,280	6,630	19,078	48,532	59,001	18,365	10,161	6,475	2,563	1,137	1,183	1,021	
		内道外各	66,683	228	1,994	7,827	18,706	23,184	7,832	3,521	2,306	426	227	236	174	
		内道内各	108,743	1,052	4,636	11,249	29,826	35,817	10,533	6,640	4,169	2,137	910	949	847	
		内日帰り各	139,201	1,120	5,523	15,549	38,158	45,726	13,428	8,837	5,606	2,273	1,001	1,041	894	
		内宿泊各	36,225	160	1,062	3,529	10,374	13,275	4,937	1,324	869	290	136	142	127	
		宿泊客延数	37,929	172	1,120	3,652	11,152	13,740	5,109	1,352	881	314	146	152	139	
	道	札幌市	入込外総数	1,046,441	15,985	34,199	88,353	284,920	419,382	140,617	48,413	7,169	2,364	1,363	1,431	2,245
			内道外各	629,982	7,511	20,170	50,316	171,121	259,728	75,605	27,352	4,476	1,884	638	774	1,107
			内道内各	416,459	8,474	14,029	38,037	113,799	159,654	65,012	11,061	2,693	1,180	725	657	1,138
			内日帰り各	395,515	1,137	12,464	45,740	116,882	158,852	53,237	5,374	597	343	139	234	516
			内宿泊各	650,926	14,848	21,725	42,613	168,038	260,530	87,380	43,039	6,572	2,021	1,224	1,197	1,729
			宿泊客延数	836,482	15,289	28,011	58,880	222,136	338,441	108,799	49,446	7,470	2,541	1,634	1,516	2,249

(単位:人)

町名	地区	分	計	4月	5月	6月	7月	8月	9月	10月	11月	12月	1月	2月	3月
道北	礼文町	入込外総数	47,010	3,958	7,346	21,384	130,383	220,835	448,839	33,631	46,335	861	366	466	596
		内道外各	325,986	2,618	4,391	12,663	94,680	148,596	292,611	29,318	2,933	363	363	341	250
		内道内各	145,024	1,350	2,955	8,721	35,703	71,839	172,228	4,313	1,702	498	244	125	346
		内日帰リ各	12,543	12	863	10,432	33,341	61,680	122,339	1,977	0	0	0	0	0
		駅宿泊各	368,467	3,956	6,483	10,952	97,042	158,855	332,601	33,601	31,654	461	366	466	596
		宿泊者延数	440,144	3,922	7,281	18,690	131,690	199,311	392,660	39,360	32,639	481	371	486	624
	礼文町	入込外総数	12,423	2,093	7,915	26,502	58,022	69,465	250,554	3,266	1,161	574	301	403	220
		内道外各	83,053	628	4,353	15,901	34,813	38,206	15,032	1,904	745	275	106	165	295
		内道内各	140,475	1,041	5,299	21,655	48,777	58,751	20,315	1,022	1,362	416	195	238	425
		内日帰リ各	35,001	1,052	2,076	4,847	9,245	10,714	4,739	998	597	564	162	169	204
		駅宿泊各	39,139	1,157	2,284	5,332	10,170	11,785	5,687	1,227	620	259	199	187	232
		宿泊者延数	379,955	3,924	18,938	40,467	96,515	129,382	287,724	68,724	11,516	1,373	929	696	562
東利尻町	入込外総数	191,573	4,265	11,426	21,752	41,628	72,826	309,622	6,130	798	546	410	268	562	
	内道外各	188,382	5,659	7,572	18,715	34,897	56,556	37,762	5,386	575	383	286	294	367	
	内道内各	113,497	84	5,762	12,653	34,764	38,421	19,684	1,129	0	0	0	0	0	
	内日帰リ各	266,458	9,840	13,176	26,844	61,751	90,961	48,040	10,387	1,373	929	696	562	929	
	駅宿泊各	357,129	10,140	18,446	34,858	80,276	127,345	263,752	63,752	15,580	2,059	1,393	1,044	843	1,393
	宿泊者延数														

(3) 昭和58年度観光圏別・季節別観光客入込人数

(単位:人、%)

観光圏	区分	合 計	春 (4.5月)				夏 (6~9月)				秋 (10.11月)				冬 (12~3月)			
			入込人数	構成比	前年度比		入込人数	構成比	前年度比		入込人数	構成比	前年度比		入込人数	構成比	前年度比	
全 道	入込人数	85,640,392	9,514,724	51,376,208	9,001,537	15,747,723												
	構成比	100	11.1	60.0	10.5	18.4												
	前年度比	100.8	103.3	100.0	98.8	103.7												
南 道	入込人数	77,377,081	1,671,559	41,590,96	8,148,91	10,915,335												
	構成比	100	2.16	53.8	10.5	14.1												
	前年度比	97.8	103.7	95.9	96.5	98.0												
央 道	入込人数	43,126,347	5,235,582	25,350,524	4,534,810	8,005,431												
	構成比	100	12.1	58.8	10.5	18.6												
	前年度比	102.2	104.4	101.2	101.1	104.3												
大 雪 山	入込人数	14,043,675	1,152,378	6,601,806	1,680,094	4,609,397												
	構成比	100	8.2	47.0	12.0	32.8												
	前年度比	98.2	96.0	96.7	92.1	103.7												
東 道	入込人数	16,582,344	1,242,321	11,818,279	1,757,324	1,764,420												
	構成比	100	7.5	71.3	10.6	10.6												
	前年度比	100.9	105.2	100.2	99.7	103.9												
北 道	入込人数	4,150,945	212,884	2,446,503	214,418	277,140												
	構成比	100	5.1	83.0	5.2	6.7												
	前年度比	101.1	103.7	99.9	112.7	106.8												

(单位:人、%)

(4) 過去5年間に於ける観光園別、季節別観光客入込人数

園名	年度	区	入込人数	構成比	前年度比	指	合計	春	夏	秋	冬	區名	年度	区	入込人数	構成比	前年度比	指	合計	春	夏	秋	冬															
54	54	入込人数	78,309,692	100	100	100	79,282,222	165,2878	46,604,774	716,114	1,008,756	道	54	入込人数	13,190,785	16.9	107.3	100	7,928,222	207	57.7	90	1,008,756	12.6														
		構成比	11.4	61.0	10.7	100	100	100	100	100	100			100	100	100	100	100	100	100	100	100	100	100	100	100												
		前年度比	104.2	100.4	104.4	100	100	100	105.4	105.0	99.2			95.0	南	54	前年度比	107.3	107.3	107.3	100	100	100	100	100	100	100	100	100	100	100	100	100	100	100	100	100	100
		指	100	100	100	100	100	100	100	100	100			100			100	100	100	100	100	100	100	100	100	100	100	100	100	100								
入込人数	82,652,211	100	100	100	82,221,693	1,854,912	44,382,214	739,192	1,189,935	55	55	入込人数	13,879,082	16.8			105.2	100	100	100	100	100	100	100	100	100	100	100	100	100	100	100	100	100				
構成比	11.6	60.6	11.0	100	100	100	22.5	54.0	90			14.5	55	55			構成比	16.8	16.8	16.8	100	100	100	100	100	100	100	100	100	100	100	100	100	100	100	100	100	100
前年度比	107.0	104.8	108.9	100	100	100	112.2	95.2	102.2			117.9			56	56	前年度比	105.2	105.2	105.2	100	100	100	100	100	100	100	100	100	100	100	100	100	100	100	100	100	
指	106	105	109	100	100	100	112	95	103			118					56	56	指	105	105	105	100	100	100	100	100	100	100	100	100	100	100	100	100	100	100	100
入込人数	82,902,239	100	100	100	82,428,79	1,672,667	43,322,694	842,563	1,055,955	57	57	入込人数							14,197,586	17.6	102.3	100	100	100	100	100	100	100	100	100	100	100	100	100	100	100	100	100
構成比	11.6	59.7	11.1	100	100	100	21.1	54.9	10.6			13.4	57	57					構成比	17.6	17.6	17.6	100	100	100	100	100	100	100	100	100	100	100	100	100	100	100	100
前年度比	99.6	96.5	98.2	100	100	100	90.2	97.9	114.0			88.8			57	57			前年度比	102.3	102.3	102.3	100	100	100	100	100	100	100	100	100	100	100	100	100	100	100	100
指	103	101	107	100	100	100	101	93	118			105					57	57	指	108	108	108	100	100	100	100	100	100	100	100	100	100	100	100	100	100	100	100
入込人数	84,981,849	100	100	100	84,982,264	1,642,691	43,379,56	844,213	1,123,404	58	58	入込人数							15,189,010	17.9	107.0	100	100	100	100	100	100	100	100	100	100	100	100	100	100	100	100	100
構成比	108	60.6	10.7	100	100	100	20.4	54.8	10.7			14.1	58	58					構成比	17.9	17.9	17.9	100	100	100	100	100	100	100	100	100	100	100	100	100	100	100	100
前年度比	97.7	106.5	101.6	100	100	100	96.4	99.9	100.2			105.4			58	58			前年度比	107.0	107.0	107.0	100	100	100	100	100	100	100	100	100	100	100	100	100	100	100	100
指	109	108	109	100	100	100	98	93	118			110					58	58	指	115	115	115	100	100	100	100	100	100	100	100	100	100	100	100	100	100	100	100
入込人数	85,640,392	100	100	100	85,640,392	1,671,559	41,590,96	814,891	1,091,535	58	58	入込人数							15,747,923	18.4	103.7	100	100	100	100	100	100	100	100	100	100	100	100	100	100	100	100	100
構成比	11.1	60.0	10.5	100	100	100	21.6	53.8	10.5			14.1	58	58					構成比	18.4	18.4	18.4	100	100	100	100	100	100	100	100	100	100	100	100	100	100	100	100
前年度比	103.3	100.0	98.8	100	100	100	103.7	95.9	96.5			98.0			58	58			前年度比	103.7	103.7	103.7	100	100	100	100	100	100	100	100	100	100	100	100	100	100	100	100
指	109	108	107	100	100	100	101	89	114			108					58	58	指	119	119	119	100	100	100	100	100	100	100	100	100	100	100	100	100	100	100	100

(单位:人,%)

姓名	年度	区	分	合	春	夏	秋	冬	姓名	年度	区	分	合	春	夏	秋	冬
54	54	道	入込人数	39846.403	4895.666	23262425	4449741	72338571	大	55	山	入込人数	12594665	1231555	6393274	1648572	3321224
			構成比	100	12.3	58.4	11.2	18.1				26.4					
			前年度比	103.7	105.9	100.7	108.9	109.2				106.5					
			指数	100	100	100	100	100				100					
55	55	道	入込人数	41347.556	5189.306	24453904	4572779	7131.656	雪	56	山	入込人数	12404050	1250805	6324725	1774982	4133.538
			構成比	100	12.6	59.1	11.1	17.2				28.7					
			前年度比	103.7	105.9	100.7	108.9	109.2				114.6					
			指数	104	106	105	103	99				115					
56	56	道	入込人数	39898.722	5111.727	23238180	4403274	7145.541	雪	57	山	入込人数	14225927	1200451	6826365	1825056	444055
			構成比	100	12.8	58.2	11.1	17.9				29.7					
			前年度比	96.5	98.5	95.0	96.3	100.2				108.6					
			指数	100	104	100	99	99				125					
57	57	道	入込人数	42215.201	5013.537	25044199	4484231	7673234	山	58	山	入込人数	14043675	1152378	6601806	1680994	4609397
			構成比	100	11.9	59.3	10.6	18.2				31.1					
			前年度比	105.8	98.1	107.8	101.8	107.4				107.5					
			指数	106	102	108	101	106				134					
58	58	道	入込人数	43126.347	5235.582	25350524	4534810	8005431	山	58	山	入込人数	14043675	1152378	6601806	1680994	4609397
			構成比	100	12.1	58.8	10.5	18.6				33.8					
			前年度比	102.7	104.4	101.2	101.1	104.3				103.7					
			指数	108	107	109	102	111				139					

(单位:人.%)

姓名年度	区	合	春	夏	秋	冬	姓名年度	区	合	春	夏	秋	冬
54	入込人数	14,344,372	9,774,452	10,469,437	1,432,068	1,440,415	54	入込人数	3,544,050	1,804,666	3,043,223	1,385,442	1,818,199
	構成比	100	68	73.2	10.0	10.0		構成比	100	5.1	85.9	3.9	5.1
	前年度比	99.6	100.8	98.1	99.9	110.1		前年度比	99.8	100.8	99.6	100.6	101.6
	指数	100	100	100	100	100		指数	100	100	100	100	100
55	入込人数	15,827,175	11,167,899	11,364,406	1,835,484	1,508,476	55	入込人数	3,984,889	1,845,884	3,384,923	1,702,625	2,427,579
	構成比	100	7.1	71.8	11.6	9.5		構成比	100	4.6	85.0	4.3	6.1
	前年度比	110.3	114.3	102.3	128.2	104.7		前年度比	112.4	102.3	111.3	122.2	133.5
	指数	110	114	109	128	105		指数	112	102	111	123	134
56	入込人数	15,888,435	11,702,217	11,343,882	1,758,894	1,615,442	56	入込人数	3,716,153	2,176,000	3,069,447	1,864,976	2,497,110
	構成比	100	7.4	71.4	11.1	10.1		構成比	100	6.0	82.3	5.0	6.7
	前年度比	100.4	104.8	99.8	95.8	107.0		前年度比	92.3	119.0	90.4	109.6	102.6
	指数	111	120	108	123	112		指数	105	122	101	135	137
57	入込人数	16,437,776	11,800,871	11,792,732	1,763,422	1,698,751	57	入込人数	4,106,681	2,053,443	3,451,510	1,902,622	2,593,566
	構成比	100	7.2	71.8	10.7	10.3		構成比	100	5.0	84.1	4.6	6.3
	前年度比	103.4	100.9	104.0	100.3	105.2		前年度比	110.5	92.5	112.8	101.7	104.2
	指数	115	121	113	123	118		指数	116	114	113	137	143
58	入込人数	6,682,344	1,242,321	11,818,279	1,757,324	1,764,420	58	入込人数	4,150,945	2,123,884	3,446,503	2,144,418	2,777,140
	構成比	100	7.5	71.3	10.6	10.6		構成比	100	5.1	83.0	5.2	6.7
	前年度比	100.9	105.2	100.2	99.7	103.9		前年度比	101.1	102.7	99.9	112.7	106.8
	指数	116	127	113	123	123		指数	117	118	113	155	152

2 来道観光客動態表
(1) 年度別来道観光客数

交通機関	49年度	50年度	51年度	52年度	53年度	54年度	55年度	56年度	57年度	58年度
国鉄	1079193	960772	870580	708205	683048	624345	631492	554857	555900	516785
航空機	646880	660865	777103	837871	917394	1021157	1035043	1075969	1092301	1130879
了工り	653607	591304	595562	644343	665452	662175	647402	601509	598831	583523
合計	2379688	2212991	2243245	2190419	2265894	2307677	2313937	2232335	2247032	2231207
前年度比	1095	930	1014	976	1024	1018	1003	965	1007	993
指数	100	93	94	92	95	97	97	94	94	94

(2) 昭和58年度利用交通機関別・季節別来道観光客数

交通機関	区介	合計	構成比	春(4.5月)	夏(6~9月)	秋(10.11月)	冬(12~3月)
合計	来道観光客数	2231207	100	341411	1333878	239605	316313
	構成比	100	153	698	107	142	
	前年度比	993	997	990	997	996	996
国鉄	来道観光客数	516785	232	100680	341323	45497	22285
	構成比	100	195	660	88	57	
	前年度比	930	874	930	1019	922	922
航空機	来道観光客数	1130879	507	151245	658055	126328	195271
	構成比	100	134	582	112	173	
	前年度比	1035	1111	1034	1012	1002	1002
了工り	来道観光客数	583523	261	87486	334500	67780	91757
	構成比	100	154	573	116	157	
	前年度比	974	955	974	957	1008	1008

(3) 昭和58年度利用交通機関別・月別観光客入込概数

(単位:人、%)

月	年度	合 計		国 内		鉄 道		航 空		機 械		フ エ リ ー		備 考
		来道客数	うち観光客数	来道客数	うち観光客数	来道客数	うち観光客数	来道客数	うち観光客数	来道客数	うち観光客数	来道客数	うち観光客数	
4	57	384,336	92,200	73,138	12,311	261,437	40,523	49,761	38,366					
	58	390,718	100,359	70,627	12,854	270,894	49,574	49,197	37,931					
	対 比	101.7	108.8	96.6	96.6	103.6	122.3	98.9	98.9					
5	57	567,390	250,145	163,032	99,286	338,707	95,515	65,651	55,344					
	58	553,558	241,052	144,213	87,826	348,188	101,671	61,157	51,555					
	対 比	97.6	96.4	88.5	88.5	102.8	106.4	93.2	93.2					
6	57	610,543	254,721	129,842	77,256	421,112	126,755	59,589	50,710					
	58	605,647	249,007	119,132	70,884	428,911	129,102	57,604	49,021					
	対 比	99.2	97.8	91.8	91.8	101.9	101.9	96.7	96.7					
7	57	709,649	348,731	132,641	97,756	481,256	167,958	95,752	83,017					
	58	696,091	337,891	121,890	89,833	482,189	168,284	93,012	79,774					
	対 比	98.1	96.9	91.9	91.9	100.2	100.2	96.1	96.1					
8	57	938,964	534,692	195,206	149,528	561,132	224,453	182,626	160,711					
	58	955,935	533,677	181,612	139,115	597,589	239,036	176,734	155,526					
	対 比	101.8	99.8	93.0	93.0	106.5	106.5	96.8	96.8					
9	57	546,163	208,574	95,790	42,339	395,332	117,414	55,041	48,821					
	58	546,641	213,303	93,870	41,491	396,199	121,633	56,572	50,179					
	対 比	100.1	102.3	98.0	98.0	100.2	103.6	102.8	102.8					
上期計	57	3,757,045	1,689,063	789,649	479,476	2,458,976	772,618	508,420	436,969					
	58	3,748,590	1,675,289	731,344	442,003	2,523,970	809,300	493,276	423,986					
	対 比	99.8	99.2	92.6	92.2	102.6	104.7	97.0	97.0					

(単位:人、%)

月	年度	合計		国		鉄		航		空		機		工		考
		来道客数	うち観光客数	来道客数	うち観光客数	来道客数	うち観光客数	来道客数	うち観光客数	来道客数	うち観光客数	来道客数	うち観光客数			
10	57	555,456	187,127	116,126	37,483	386,532	102,818	52,728	44,826							
	58	561,931	187,112	119,766	40,720	392,806	104,486	47,357	41,906							
	対比	101.2	100.0	103.1	103.1	101.6	101.6	93.5	93.5							
11	57	364,133	53,734	81,025	5,186	250,200	22,018	32,908	26,030							
	58	355,559	52,493	74,642	4,777	248,207	21,842	32,710	25,874							
	対比	97.6	98.6	92.1	92.1	99.2	99.2	99.4	99.4							
12	57	368,421	55,325	59,381	6,057	274,307	26,511	34,733	23,757							
	58	369,806	56,923	55,603	5,672	276,927	25,754	37,276	26,497							
	対比	100.4	102.9	93.6	93.6	101.0	101.0	107.3	107.3							
1	57	364,441	72,356	61,869	6,991	271,604	42,913	30,968	22,452							
	58	370,535	73,229	58,739	6,638	281,238	44,436	30,558	22,155							
	対比	101.7	101.2	94.9	95.0	103.5	103.5	98.7	98.7							
2	57	373,158	86,614	51,758	6,987	295,573	63,263	26,827	16,374							
	58	374,931	86,823	48,200	6,507	299,836	63,265	26,895	17,051							
	対比	100.5	100.2	93.1	93.1	101.4	100.0	104.1	104.1							
3	57	449,279	103,313	81,388	11,720	329,009	63,170	38,882	28,423							
	58	438,512	99,338	72,695	10,468	328,807	61,816	37,010	27,054							
	対比	97.6	96.2	89.3	89.3	99.9	97.9	96.2	96.2							
下期計	57	2,474,888	557,969	451,547	76,424	1,807,225	319,683	216,116	161,862							
	58	2,471,274	555,918	429,645	74,782	1,827,821	321,599	213,808	159,537							
	対比	99.9	99.6	95.1	97.9	101.1	100.6	98.9	98.6							
合計	57	6,231,933	2,247,032	1,241,196	555,900	4,266,201	1,092,301	724,536	598,831							
	58	6,219,864	2,231,207	1,160,989	516,785	4,351,791	1,130,899	707,084	583,523							
	対比	99.8	99.3	93.5	93.0	102.0	103.5	97.6	97.4							

(4) 過去5年間に於ける利用交通機関別来道観光客数

(単位:人、%)

年度	項目		合 計	国 内	鉄 道	航 空 機	フ エ リ ー	備 考
	観 光 客 数	比 率						
54	観 光 客 数		2,307,677	624,345	1,021,157	662,175		
	構 成 比		100	27.1	44.2	28.7		
	前 年 度 比		101.8	91.4	111.3	99.5		
	指 数		100	100	100	100		
55	観 光 客 数		2,313,937	631,492	1,035,043	647,402		
	構 成 比		100	27.3	44.7	28.0		
	前 年 度 比		100.3	101.1	101.4	97.3		
	指 数		100	101	101	98		
56	観 光 客 数		2,232,335	554,357	1,075,969	601,509		
	構 成 比		100	24.9	48.2	26.9		
	前 年 度 比		96.5	87.9	104.0	92.9		
	指 数		97	89	105	91		
57	観 光 客 数		2,247,032	555,900	1,092,301	598,831		
	構 成 比		100	24.7	48.6	26.7		
	前 年 度 比		100.6	100.2	101.5	99.6		
	指 数		97	89	107	90		
58	観 光 客 数		2,231,207	516,785	1,132,899	583,523		
	構 成 比		100	23.2	50.7	26.1		
	前 年 度 比		99.3	93.0	103.5	97.4		
	指 数		97	83	111	88		