

昭和 51 年 度

北海道の観光客入込みに関する資料

昭和 52 年 7 月

北 海 道

目

次

I 概要	
1 調査の目的	1
2 調査の方法	1
3 入込み総数	1
4 来道観光客数	2
5 月別入込み状況	2
6 四季別入込み状況	3
7 昭和51年度観光客入込みの動向	4
8 過去10年間の観光客の推移	4
II 動態表	
1 年度別観光客入込み数	5
2 観光客入込み数の道外客、道内客、日帰り客及び宿泊客の区分	8
3 月別観光客入込み数	10
4 過去5年間における季節別、観光圏別の観光客入込み数	13
5 利用交通機関別来道観光客数	16
6 過去5年間における交通機関別来道観光客数	18

I 概 要

1. 調査の目的

本調査は、道内の主要観光地を訪れる観光客の入込み数等をは握するため例年実施しているものである。

2. 調査の方法

道内の主要観光地78箇所（前年度、74箇所）を有する81市町村（前年度、77市町村）及び各交通機関からの各種資料をもとに集計した。

（注）「主要観光地」とは、自然資源、文化資源などを有し、観光客入込みが相当あることなどから、観光客数をは握することが適当と認められ、運輸省の「入込み観光客の調査に関する統一基準」に基づき、道が定めた「観光客入込み数調査要領」によって指定された観光地をいう。

3. 入込み総数（延）7,721万人、前年比6.6%増加

昭和51年度において道内主要観光地に入込んだ観光客は、延7,721,539人（前年7,244,176人に対し、106.6%）

うち、道外客 2,714,203人
 （前年度 2,550,985人に対し、106.4%）

道内客 5,007,336人
 （前年度 4,693,232人に対し、106.7%）

と推定される。

また、観光圏別にみると、道央が396.4万人（51.3%）で最も多く、以下、道東1,410万人（18.3%）、大雪山1,334万人（17.3%）、道南702万人（9.1%）、道北311万人（4.0%）の順となっている。

（注）延数とは、例えば「観光客1人が3箇所」の観光地を訪れた場合は、「3人」として算出した数である。

観光圏別入込み状況

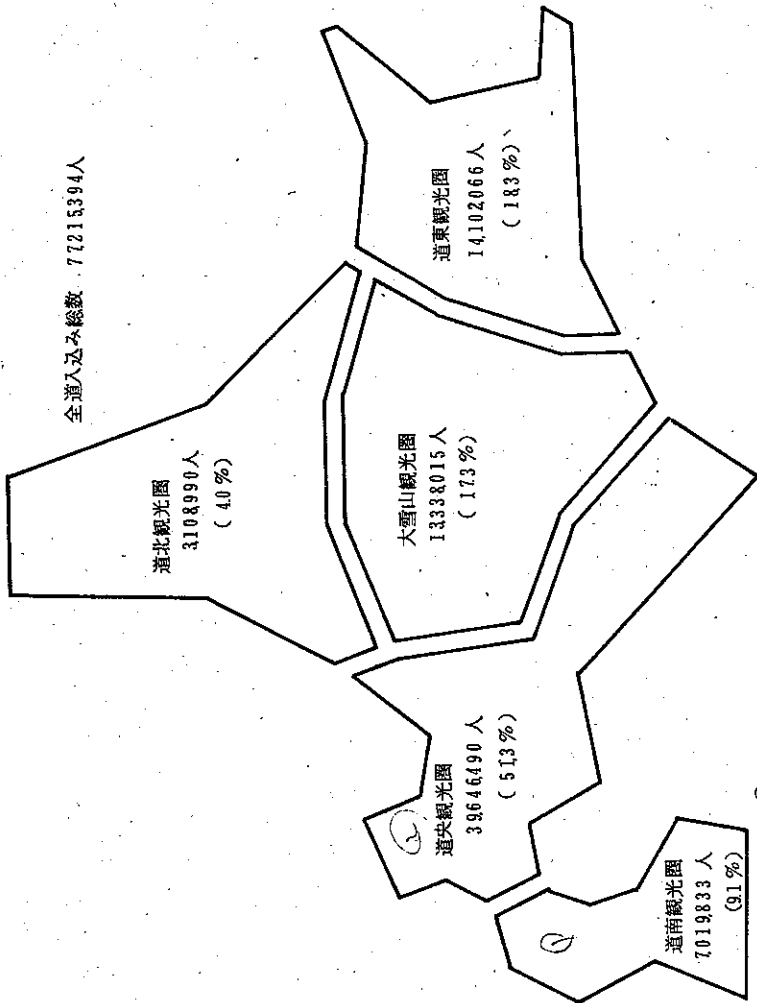

- 道南観光圏
 大沼国立公園及び檜山、恵山、狩場茂津多の一部、松前矢越の4道立自然公園を有する函館市を含めた渡島、檜山の2支庁管内
- 道央観光圏
 支笏洞爺国立公園、ニセコ積丹小樽旭川国立公園及び狩場茂津多の一部、襟裳の一部、暑寒別の一部、富良野芦別の一部、野幌森林公園の5道立自然公園を有する札幌市などの市を含めた石狩、後志、空知の一部、胆振、日高の5支庁管内
- 大雪山観光圏
 大雪山国立公園及び襟裳の一部、暑寒別の一部、富良野芦別の一部の3道立自然公園を有する旭川市などの市を含めた空知、上川、網走の一部、十勝の4支庁管内
- 道東観光圏
 阿寒、知床の2国立公園、網走国立公園及び厚岸、野付風連の2道立自然公園を有する釧路市などの市を含めた網走の一部、十勝の一部、釧路、根室の4支庁管内
- 道北観光圏
 利尻礼文サロベツ国立公園及び暑寒別の一部、天売襟尻、北オホーツク、朱鞠内の4道立自然公園を有する稚内市などの市を含めた空知の一部、留萌、宗谷の3支庁管内

4. 来道観光客数～224万人、前年比14%増加

昭和51年度における道外からの観光客数は、2243245人（前年度 2212991人に対し、1014%）と推定される。

来道観光客が利用した交通機関別内訳をみると次のとおりである。

国鉄	870580人
（前年度	960722人に対し、906%）
航空機	777103人
（前年度	660965人に対し、1176%）
フェリー	595562人
（前年度	591304人に対し、1007%）

利用交通機関別来道観光客の状況

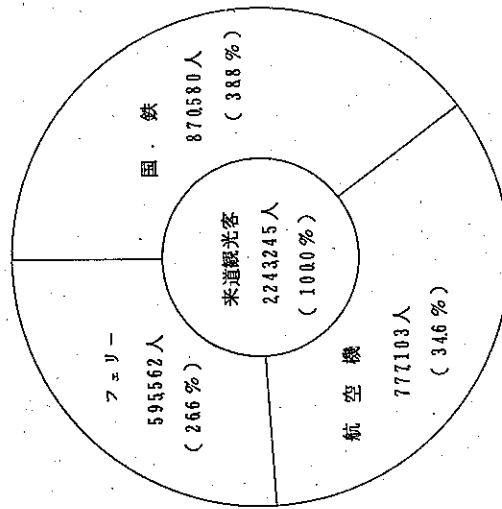

5. 月別入込み状況～8月が最も多い

主要観光地における観光客の入込み状況を月別にみると、8月が1632万人で全体の211%を占めて最も多く、次いで、7月、9月、6月の順になっている。

主要観光地における観光客の月別入込み状況（延数）

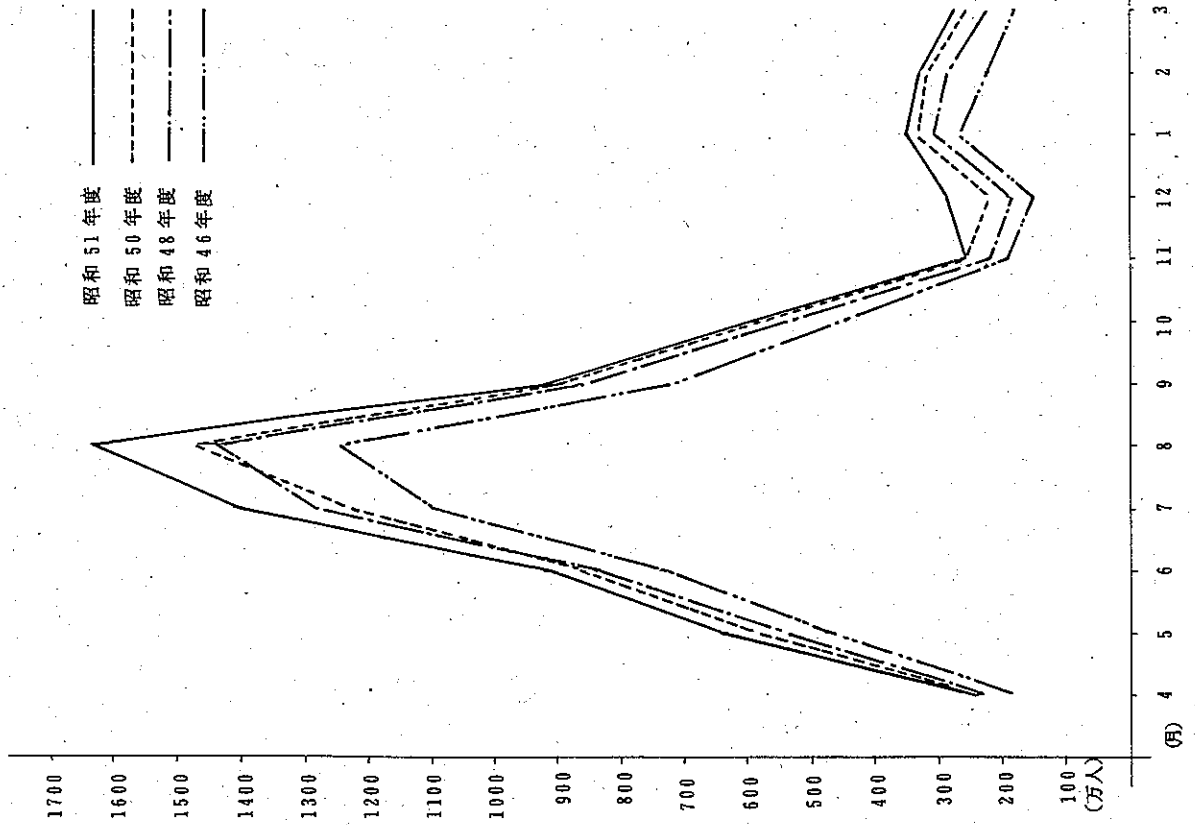

6. 四季別入込み状況

主要観光地における観光客の入込み状況を四季別にみると、夏（6月～9月）が4842万人で最も多く、次いで、冬（12月～3月）が1184万人、春（4月～5月）が855万人、秋（10月～11月）が840万人の順となっている。

また、各観光圏の四季別構成比をみると、道北では877%（272万人）、道東では765%（1078万人）が夏で、夏型観光地を示しており、大雪山では233%（311万人）、道央では171%（676万人）が冬で、夏に次いで多いのが特色である。

観光圏四季別入込み状況

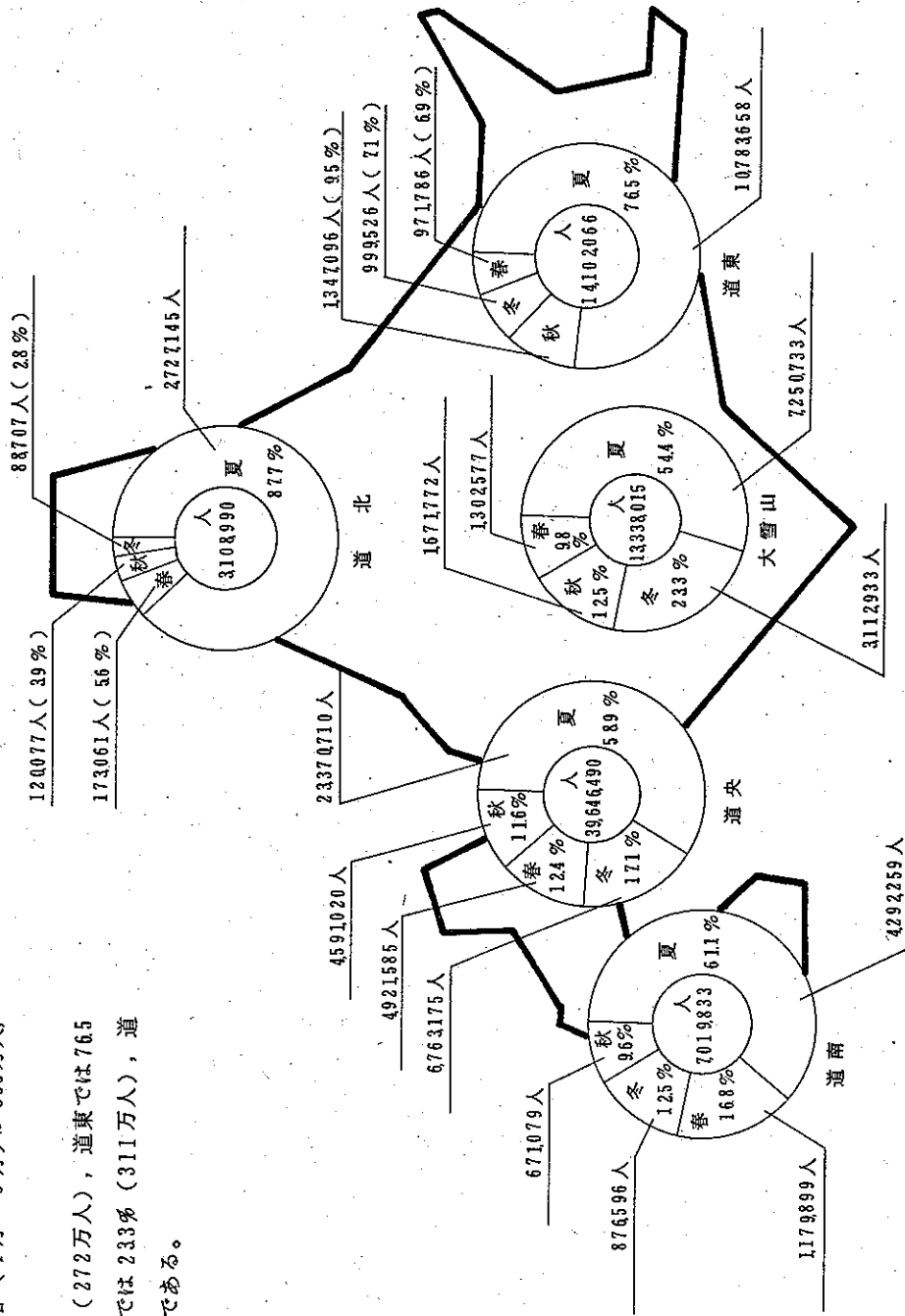

全道四季別入込み状況

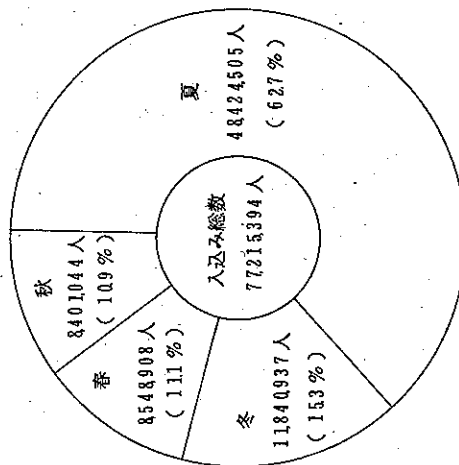

7. 昭和51年度観光客入込みの動向

前年度は、「沖繩海洋博覧会」の開催などによって観光客の南方志向が強かったが、本年度は、再び北海道が目ざされて北方志向が見られたこと、また、航空交通機関において航空機の開設、増便、機種の大形化など輸送体制の強化が図られたことなどにより大幅な観光客入込み数の増加が期待されたが、学生などの若年層やフリー客の減少、団体旅行の小型化傾向及び年度中途に旅客運賃の値上げが実施されたほか、低成長経済下において節約志向が高まっていることなどから前年度に比較して6.6%（477万人）の増加にとどまった。

8. 「過去10年間の観光客」の推移

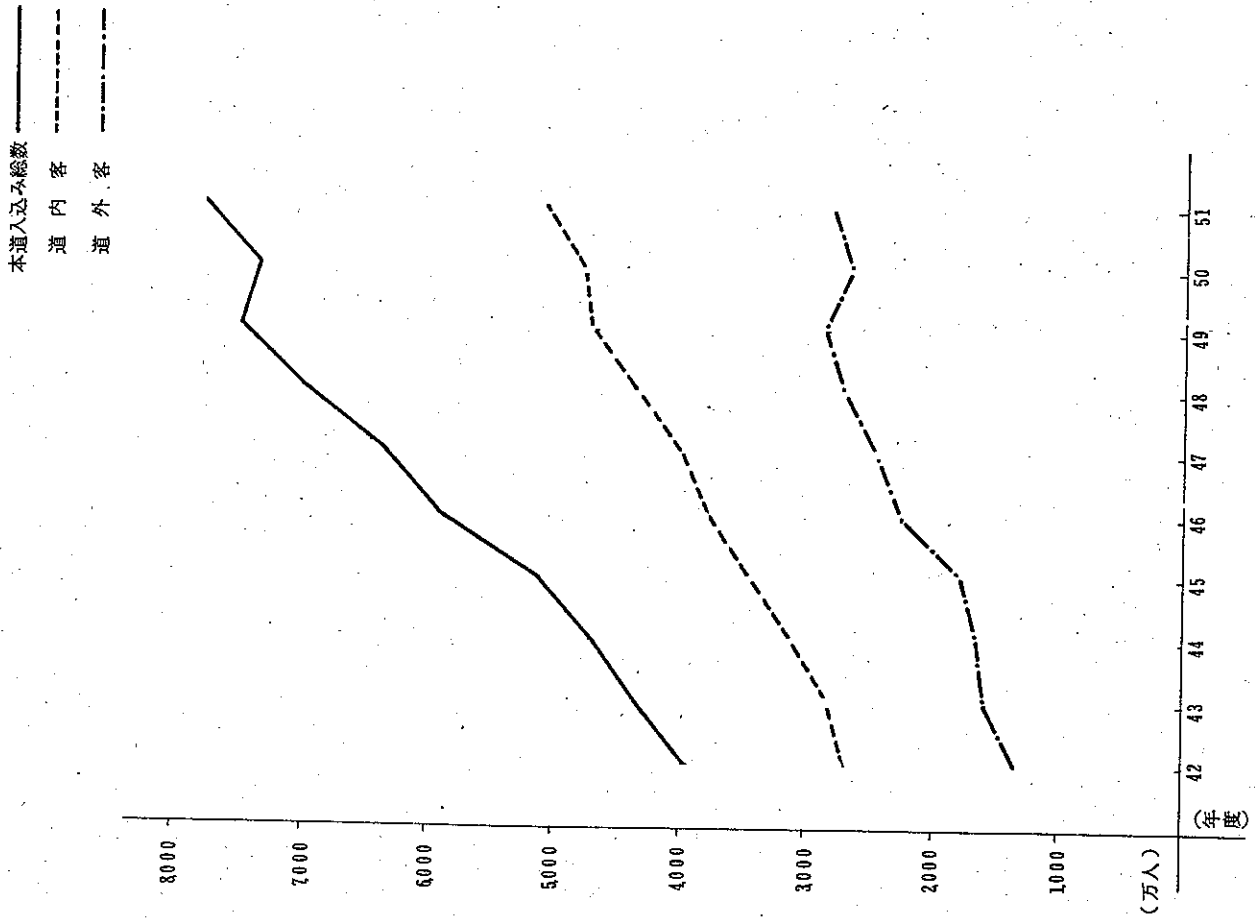

II 動態表

1. 年度別観光客入込み数

観光地	昭和42年度	昭和43年度	昭和44年度	昭和45年度	昭和46年度	昭和47年度	昭和48年度	昭和49年度	昭和50年度	昭和51年度
函館	1779103	1935124	1935677	1945657	2208756	2498982	2980432	2829058	2608541	2549668
松前	147391	167340	189771	220133	278105	350031	385460	413175	442915	451595
大沼	1022584	1138784	1228101	1386751	1591786	1704295	1972050	2070805	1985239	1990115
仁山	84233	94176	160681	168813	178987	337360	377842	385399	373123	379513
恵山	447668	536686	679779	690365	869950	673488	813171	860000	690442	722054
長万部	154594	216218	241318	325071	398030	360158	385588	384727	362341	368068
江差	419410	374681	345951	311154	320209	374645	412110	445091	447933	470957
奥尻	17709	19261	22633	45452	67856	75069	80967	87910	75183	87863
小計	4072692	4482270	4803911	5093396	5913679	6374028	7407620	7476165	6985717	7019833
札幌	3750132	4420390	4658809	4983071	5978714	6255704	6851886	7555605	7137442	7246207
定山	1879564	2133609	2218860	2334847	2628091	2656192	2762093	2654372	2387982	2456742
小樽	1667687	1641418	1641871	1671159	1704582	1735131	1756239	1778436	1702141	1773384
朝川	601671	612537	615297	628367	634686	646351	655619	664461	640673	610130
室蘭	673367	775071	879614	955550	994809	1014121	997203	1015674	1002104	963362
夕張	49711	54035	54404	54353	54705	114177	223676	379582	261791	349920
苫小牧	1214834	1271705	1400908	1458686	1555392	1543259	1709084	1709626	1718539	1730661
江別	-	-	-	-	212590	561359	661268	868441	893660	867149
支笏湖	1214745	1538264	1665523	1677278	1650891	1857365	2185284	2132836	2108915	2161217
登別	1867733	1858654	2009925	2266143	2304748	2493936	2527685	2780859	2678798	2854806
カルス	337111	381405	403473	390920	380804	375779	397852	442658	427965	459515
伊達	-	-	-	-	-	-	-	-	-	790684
石狩	1422754	1302204	1561889	1684541	1192419	1592300	1141500	1124561	1017797	912900
ニセ	879898	893570	1076822	731037	812778	877855	883939	1791762	1935110	1988978
羊蹄山	96263	111466	140738	152065	159531	116657	164710	62123	48302	45301
中山峠	361024	478887	786366	932474	2211769	2167616	2538627	2901940	3131270	3244845
雷電	272433	338863	206710	314423	271394	309094	397479	407237	383654	396180
西積丹	神恵内村と泊村を従来の「ニセコ」から分離	392143	522771	660223	629218	629218	629218	629218	512980	481465

観光地	昭和42年度	昭和43年度	昭和44年度	昭和45年度	昭和46年度	昭和47年度	昭和48年度	昭和49年度	昭和50年度	昭和51年度	
道	積余洞北壮蟻白日静之小	440849 — 2386777 173094 1175699 58704 606824 — 115011 251067 21496952	461128 — 2473370 166598 1487031 84008 1019408 — 156025 243041 23897687	415938 — 2455066 140336 1805959 315389 1122684 — 141733 326000 2604314	518622 — 2488663 103111 2076847 362603 1160266 — 136672 503912 27976753	572458 — 2958531 143521 2222183 399192 1319332 — 142000 625562 31653453	647434 — 2714520 119613 2510833 443284 1570724 — 146810 651095 33781432	716056 — 3142564 134626 2610596 477527 1799289 — 148856 700790 36184177	738850 — 3159425 113524 2762012 459693 1698948 — 176017 545389 38553249	772713 432200 2843484 107397 2423109 480451 1499440 — 158445 588764 37245126	736758 558426 2965753 104234 2700786 490077 1706632 398093 157584 494701 39646490
大	旭帯岩富桂層愛高山	1405034 684105 — 398302 189080 1122592 8984 12773 186092 166606 259679 74545 626459 309022 516895 264739	1480151 717105 — 380129 174405 1168051 9838 10932 212346 271180 293368 54448 548418 423427 630875 307864	1570464 861127 — 487995 174510 960091 6453 15835 264739 345816 291123 41583 566906 488551 659244 331754	1653995 861485 — 1166496 184493 1140908 4466 11524 282773 363004 384362 88993 537050 538927 636679 349383	1770943 968690 641413 993494 158165 1614943 9447 18295 326776 420334 385946 85088 693344 592386 640707 349126	1893821 968421 644271 1051204 287989 1872913 14591 30670 381957 438241 459508 100143 668556 584848 573750 378588	2161991 1014960 982319 1231744 307299 2247688 15220 30264 399566 471090 414865 124443 699862 628127 647659 412136	2178210 1075718 1029916 1304225 321196 2526756 17107 33744 421049 494780 415452 123314 751039 692824 672570 419702	2153158 982072 1072064 1664724 264450 2354818 11335 31845 408207 493889 414063 108731 705976 619983 624162 428892 485000	2188720 1100891 734368 1892485 228560 2653925 15662 57231 411472 494876 391447 123827 756781 655299 630737 459415 542379 13338015
道	朝北	501622 493856	527864 596328	573057 609312	557131 541454	629617 562217	759815 602677	826488 662680	740983 632911	821284 617179	

親光地	昭和42年度	昭和43年度	昭和44年度	昭和45年度	昭和46年度	昭和47年度	昭和48年度	昭和49年度	昭和50年度	昭和51年度
網走	1017958	1080874	1099977	1037358	1523623	1551616	1781254	1922429	1672513	1703618
根室	139886	151391	177196	209773	302246	428700	567418	666078	523087	474967
知床	612701	554064	457379	572616	1214083	1038046	1300487	1415023	1220980	1346314
小清水	-	-	-	-	-	-	-	-	-	889000
佐呂間	27600	308794	218304	606790	762027	1072762	1262167	1514831	1617388	1642860
セト	24654	20713	19144	20145	24110	24756	13191	22360	22550	33616
オネ	44955	124516	195145	230432	343000	300716	321926	337866	348009	365399
厚岸	190196	208388	232491	257915	278990	371574	379711	416051	484039	470960
弟屈	537111	586334	562540	523382	613634	641864	764042	919874	884411	900448
摩周	492712	535155	539605	666249	806580	850718	890596	1023974	976261	1060406
川湯	573850	607648	642194	601550	765782	829289	928823	1097072	1045884	1174535
屈路	413261	437307	440042	673370	554668	609699	611747	798192	756694	766319
阿寒	528902	574337	704208	780284	867734	952300	1075393	1199783	1074376	1171220
野付・風連	180010	304599	383674	473866	652084	577822	701013	821231	686464	663941
小計	6029274	6618112	6854268	7752315	9900395	10566430	11960260	13643932	12686550	14102066
稚内	119806	145758	263426	436303	535744	625458	678684	755276	708994	670419
雨竜	19031	34297	34894	42589	39431	62100	31718	34505	29700	17836
朱鞠内湖	95799	99828	86673	90717	66638	90329	80431	103170	70143	70951
暑寒別	32041	27447	37327	64315	69226	85032	146820	156516	185501	205983
小平	-	-	-	-	-	-	-	-	-	393183
天売・焼尻	26668	29397	43732	48426	57230	60394	66642	68292	62089	58363
北オホーツク	-	-	-	-	-	-	-	-	611055	609985
豊富	165536	166048	166036	148440	124402	135077	157367	169157	208451	208457
利尻・礼文	153790	287845	402834	477652	595030	636499	685774	877385	825481	873813
小計	612671	790620	1034922	1308442	1487701	1694889	1847436	2164301	2701414	3108990
合計	38436496	42468626	45803606	50337444	58624235	62766250	69186726	74315249	72442176	77215394
(対象観光地)	(68箇所)	(68箇所)	(68箇所)	(69箇所)	(71箇所)	(71箇所)	(71箇所)	(71箇所)	(74箇所)	(78箇所)
前年度対比	1252	1105	1079	1098	1165	1071	1102	1074	975	1066
昭和42年度対比	1000	1105	1192	1310	1525	1633	1800	1933	1885	2009

2 観光客入込み数の道外客、道内客、日帰り客及び宿泊客の区分

(単位：人、%)

圏名	観光地	観光客入込み数			左の区分			観光客宿泊数(延)	観光客宿泊数(延)				
		計	道外客	道内客	日帰り客	宿泊客							
道南	函館	2548668	1479044	1070624	1267055	1282613	1466019	481465	416916	401307	80158	86332	
	松前	451595	43134	408461	419535	32060	32060	32060	736758	648976	589697	147061	148528
	大沼	1990115	669724	1320391	1802489	187626	188055	188055	558426	47760	522828	35598	35598
	仁山	379513	7528	371985	359671	19842	19985	19985	2965753	2118709	1955688	1010065	1016894
	恵山	722054	196928	525126	547240	174814	176197	176197	104234	86729	77054	27180	58800
	長部	368068	184168	183900	349035	19033	23955	23955	2700786	1677421	2605965	94821	109344
	江差	470957	46944	424013	371050	99907	121199	121199	490077	347936	485249	4828	8229
	奥尻	87863	13150	74713	2820	85043	127564	127564	1706632	776256	1545577	161055	161055
	小計	7019833	2640620	4379213	5118895	1900938	2155034	2155034	3980993	165332	386091	12002	13009
	前年比	100.5	96.6	103.0	99.1	104.5	112.6	112.6	157584	149424	145314	12270	20529
道央	札幌	7246207	3156490	4089717	4883940	2362267	2717830	494701	176608	423195	71506	78657	
	定山	2456742	882764	1573978	1477510	979232	1026118	39646490	26412781	32389229	7257261	8278715	
	小樽	1773384	403969	1369415	1507537	265847	319519	106.4	109.4	106.9	104.7	100.7	
	川里	610130	180148	429982	521186	88944	105032	2188720	875489	1959524	229196	252116	
	蘭張	963362	334476	628886	870528	92334	129968	1100831	435700	903575	197256	198848	
	夕張	349920	22239	327681	324880	25040	26895	734368	8548	718903	15465	18465	
	江別	1730661	726877	1003784	1694114	36547	37668	1892485	132739	1668332	224153	238842	
	支笏	867149	120184	746965	866266	883	883	228560	11568	224203	4357	4887	
	登別	2161217	367770	1793447	2048554	112663	114003	725820	1759746	216992	640772	656366	
	カスガ	2854806	1408728	1446078	1760129	1094677	1111843	2653925	1184022	1469903	2013153	640772	656366
道央	伊達	459515	206268	253247	414558	44957	79475	15662	4072	13146	2516	2516	
	石狩	790684	4728	785956	757287	33397	35002	228560	11590	52893	4338	4349	
	ニセ	912900	2727	910173	911748	1152	1152	411472	23918	298123	113349	133856	
	羊蹄	1988978	379718	1608260	1615636	373342	729622	494876	122218	419215	75861	79800	
	中峠	45301	5609	39692	36702	8599	11508	391447	20238	229409	162038	193453	
	山峠	3244845	833821	2411024	3228932	15913	30799	123827	49530	82035	41792	59990	
	電	396180	14751	381429	331757	64423	64423	756781	294412	286690	470091	470091	
	小計	7019833	2640620	4379213	5118895	1900938	2155034	655299	182909	472390	202286	453013	470631
	前年比	100.5	96.6	103.0	99.1	104.5	112.6	182909	109.4	106.9	104.7	100.7	470631

51年度

区名	観光地	観光客入込み数			左の区分			観光客宿泊数(延)
		計	道外客	道内客	日帰り客	宿泊客	観光客宿泊数(延)	
大雪山	穂別	630737	160513	470224	378065	252672	260190	25660
	然別	459415	177916	281499	386984	72431	72431	490011
	池田	542379	225870	316509	487196	55183	57780	127038
	小計	13338015	4036598	9301507	10323732	3014283	3171611	3026488
	人数	1040	1091	1019	1045	1022	1003	976
	前年比							
道	釧路	821284	376190	445094	696091	125193	133115	176287
	北見	617179	262473	354706	530687	86492	93331	1772
	網走	1703618	698802	1004816	1270593	433025	444504	14285
	根室	474967	186122	288845	340551	134416	134416	13037
	知床	1346314	684728	661586	921383	424931	424931	159159
	小清水	889000	401500	487500	863750	25250	25770	38965
	佐呂間湖	1642860	316013	1326847	1353779	239081	378051	81607
	七戸	33616	154	33462	29339	3677	3677	114669
	オソト	365399	215130	150269	322353	43046	53129	498766
	厚岸	470960	92747	378213	451973	18987	19668	1098547
弟屈	900448	362775	537673	762344	138104	151915	1205	
摩周湖	1060406	432726	627680	1060406	—	—	17730395	
川湯	1174535	498251	676284	700652	473883	521272	1024	
合計								
	人数	1151	902	1438	1146	1162	1205	1024
	前年比							
合計		1066	1064	1067	1074	1037	1037	1024

5/年度

3 月別観光客入込人数

区名	観光地	市町村	総数		4月	5月	6月	7月	8月	9月	10月	11月	12月	1月	2月	3月
			計	上期下期												
総数			77215394	56973413	20241981	2301428	6247480	8980373	14050428	16323873	5834242	2566802	2259800	3515051	3305627	2760459
期別、月別前年比			1066	1084	1018	994	1067	1058	1134	1110	1006	1012	1020	1029	1010	1042
四季別前年比			(8548908)			1046	(48424505)				(8401044)	1008	(11840937)			1025
期別、四季別構成比			1000	738	262	111	627	1091	627	1091	109	153	153	153	153	153
小計			7019833	5472158	1547675	22898	951001	838989	1138079	1367675	496913	174166	109963	338515	230173	197945
函館市	函館市		2549668	2095297	454371	112527	398947	400534	432725	476343	194511	78066	36373	34995	33412	77014
函館市	松前町		451595	409397	42198	9568	284617	17754	24712	55244	15795	7726	4425	4916	4413	4923
大森町	七飯町		1990115	1469224	520891	28164	99842	177211	324695	429554	143745	26442	20835	187520	91760	50589
仁木町	七飯町		379513	102975	276538	4119	10297	15446	13387	11327	39693	4029	5831	92683	87134	47168
恵庭市	尻岸内町		722054	552374	169880	53772	82230	90581	110085	126185	69057	45084	34377	8515	6977	5670
長万部町	長万部町		368068	321600	46468	8394	51038	77334	70114	65514	21049	7828	3995	6572	2454	4570
江差町	江差町		470957	452849	18108	8011	16324	51178	145418	178623	7837	1742	1196	678	1541	5114
奥尻町	奥尻町		87863	68442	19421	4343	7706	8951	16943	24885	5226	3249	2931	2636	2482	2897
小計			39646490	28292295	11354195	1380465	3541120	4507908	6615693	7782907	3130476	1460544	1387270	1937291	1852033	15866671
札幌市	札幌市		7246207	4302711	2943496	441708	678115	713432	819833	974354	554590	439944	460567	445846	572727	469822
札幌市	札幌市		2456742	1429908	1026834	103768	188926	268966	277864	310475	310613	173129	105805	175014	140841	121432
小樽市	小樽市		1773384	1305867	467517	64510	85926	118834	398681	433287	71721	34058	56969	105407	116017	83345
朝川町	朝川町		610130	317839	292291	34168	49011	56798	55844	62487	67317	52524	23295	47088	57435	44632
室蘭市	室蘭市		963362	610192	353170	58019	125387	87140	102632	120075	76162	47345	42483	58474	75149	53557
夕張市	夕張市		349920	68913	281007	1122	2100	12692	18989	20725	9049	1397	33199	101046	85527	50789
苫小牧市	苫小牧市		1730661	1397390	423271	56805	152632	251848	287040	359567	151536	50062	50572	53190	56412	59499
江別市	江別市		867149	778493	88656	32362	237572	139528	105801	146863	66539	9731	1539	2182	3385	5280
支笏湖別市	支笏湖別市		2161217	1894731	266486	39699	226034	322418	395679	564135	159235	45527	10465	15941	20668	14650
登別市	登別市		2854806	2013337	841469	112135	241696	371624	420343	577091	290448	137628	95019	138126	101753	82604
カールス達市	カールス達市		459515	289415	170100	12035	16670	62493	72587	78228	41975	11440	15406	46753	29579	24887
伊達市	伊達市		790684	676347	114337	7313	32459	23820	255300	332610	31284	21311	14262	18647	14385	8448
石狩市	石狩市		912900	891574	21326	9872	42211	30552	391450	388767	14847	2091	1334	1388	1194	472
ニセコ市	ニセコ市		1988978	1053362	935616	70669	40816	120919	254038	358702	125428	33306	136659	215463	212871	211889
羊蹄山	羊蹄山		45301	38181	7120	914	1305	8182	9733	9672	2984	333	2042	534	606	621

區名	觀光地	市町村	總數			4月	5月	6月	7月	8月	9月	10月	11月	12月	1月	2月	3月
			計	上期	下期												
道	中山	喜茂別町	3244845	2381605	863240	79968	362220	453420	478940	596782	410275	328700	69400	110200	128270	109820	116850
	雷	岩内町	396180	333044	63136	8230	12232	38883	92694	141715	39290	20329	10963	6231	9462	6028	10123
	西	丹治村・ 神惠内村	481465	400786	80679	12322	29352	39004	115792	146355	57961	34514	12138	6941	7871	6899	12316
	積	丹市町	736758	665132	71626	17200	34955	75253	203670	239738	94306	42594	8991	4444	4735	3833	7029
	余	市町	558426	510022	48404	5065	17702	29344	212152	205141	40818	31813	6565	1329	1800	2578	4319
	洞	湖田町	2965753	2045277	920476	68653	368092	381461	536653	366356	324062	248990	119314	98248	221756	127435	104733
	北	沢村	104234	40018	64216	1486	7704	6816	7224	8171	8617	8694	3162	3369	22534	16541	9916
	壯	警町	2700786	2229561	471225	77326	322059	419025	453790	545411	411950	204906	79107	65481	45197	32699	43835
	蟻	溪町	490077	467665	22412	936	1130	107454	104172	150290	103683	12252	2234	1890	2125	1651	2260
	白	老町	1706632	1263064	443568	58624	127994	205660	303500	365336	201950	186865	79767	35481	56339	49823	35293
	日	峠町	398093	377348	20745	1412	30806	88215	102980	88207	65728	1268	1147	2644	8268	4990	2428
	静	内町	157584	146284	11300	2000	80284	16000	20000	19000	9000	9000	2000	-	-	-	300
	之	りも町	494701	454229	40472	5144	25720	58127	118312	173367	73559	24932	5930	1336	1745	1187	5342
	小	計	13338015	8553310	4784705	390975	911602	1280703	2008390	2355499	1606141	1059748	612024	549964	975284	906866	680819
大	旭川	旭川市	2188720	1527383	661337	87645	170360	255476	321525	395007	297370	161099	205999	65470	81250	84022	63497
	帯広	市	1100831	904066	196765	11989	79623	141386	244641	266835	159592	65178	17676	13381	76950	11881	11699
	岩見沢	市	734368	298084	436284	7041	44635	46435	109978	80413	9582	10693	49004	47943	131105	115593	81946
	富良野・芦別	市	1892485	855824	1036661	64686	183622	134723	144453	190622	137718	78317	39340	123580	329682	266859	198883
	桂川	三笠市	228500	167461	61099	3930	30873	32764	45105	40196	14593	19177	5591	7066	13950	9861	5454
	層雲峡	上川町	2653925	1807243	846682	62177	114494	239394	451388	596856	342934	203652	114549	93684	103421	228256	97120
	愛山	上川町	15662	14247	1415	180	834	1293	4906	4331	2703	1415	-	-	-	-	-
	高天	上川町	57231	52742	4489	-	1620	6497	14750	13623	16252	3952	537	-	-	-	-
	天人	東川町	411472	254611	156861	23973	30918	36514	56399	58612	48195	39568	20965	25908	24812	18690	26918
	勇駒	東川町	494876	324286	170590	27522	29121	34847	87229	92764	52803	35398	26529	23399	24725	20985	39554
	白	美瑛町	391447	237608	153839	20260	23188	25023	56975	66726	45436	27688	11694	21323	32393	26648	34093
	十勝	上富良野町	123827	71661	52166	3913	5803	9614	17297	17510	17524	10188	4119	6069	9072	13859	9859
	温根	留辺蘂町	756781	497052	259729	20324	57018	90941	107101	123412	92256	90001	35915	32685	47412	33596	20120
	十勝	音更町	655299	371219	284080	39586	57008	64471	78909	71345	59900	59331	38560	46706	50875	41689	46719
釧路	上士幌町	630737	397687	233050	7953	23862	63630	107375	123284	71583	61812	28968	31853	42882	30275	37260	

園名	觀光地	市町村	總數			4月	5月	6月	7月	8月	9月	10月	11月	12月	1月	2月	3月
			計	上期	下期												
大雪山	然別湖	鹿追町	459415	407957	51458	2980	29232	78370	108042	114777	74556	44979	1578	897	1855	952	1197
	池田	池田町	542379	364179	178200	6816	29391	19325	52317	93186	163144	147100	11000	4000	4900	4700	6500
道	小	計	14102066	11755444	23466622	247852	723934	2083439	3310435	3647691	1742093	1053689	293407	196194	243426	294336	265570
	釧路	市	821284	662418	158866	26110	43415	111975	181409	208155	91354	58391	17930	15543	19283	20494	27285
	北見	市	617179	419184	197995	9771	25629	87616	140952	102483	52733	80237	56591	9944	15144	29765	6314
	網走	市	1703618	1313617	390001	63799	136982	222922	275780	376879	237255	115175	50917	31776	48169	72744	71220
	根室	市	474967	395668	79299	5160	12708	35192	103378	168728	70502	39136	44934	4008	11893	12451	4208
	知床	斜里町・羅臼町	1346314	1219756	126558	13885	57311	156055	358038	512692	121975	67854	18486	18486	7752	8454	14138
	小清水	小清水町	889000	806000	83000	-	52000	187000	286000	177000	104000	45000	15000	6000	5000	5000	7000
	佐呂間湖	佐呂間町・常呂町・湧別町	1642860	1518294	124566	18812	36869	183234	495333	535642	248404	86340	7465	8451	3903	5001	3706
	セト	遠軽町	33616	24026	9590	2836	4478	3671	3814	5717	3510	2250	1323	1014	2143	1241	1619
	オノン	足寄町	365399	339333	26066	1260	4518	14349	110336	130362	78508	17692	3979	734	1562	815	1284
	厚岸	厚岸町	470960	346785	124175	26602	85742	58096	67564	60174	48607	73113	12080	11963	9171	11498	6350
	摩子屈	摩子屈町	900448	729593	170855	13544	34168	154939	207072	214382	105388	80830	18225	10941	21348	17236	19649
	川湯	川湯町	1174535	979085	195450	13556	37139	221200	254691	275312	125757	93053	13704	5639	7472	7827	9722
屈斜路湖	屈斜路町	766319	664863	101456	6151	36240	131087	189151	201171	101063	71418	7396	4852	4907	5334	7549	
阿寒	阿寒町	1171220	942006	229214	16806	71454	218485	234342	247120	153799	103871	19366	46051	22907	17933	19086	
野付・風連	野付町・標津町	663941	471827	192114	20670	41414	73180	117433	153340	65790	39626	15169	17030	22586	51953	43750	
小	計	3108990	2900206	208784	53238	118823	269334	977831	1170101	309879	93416	26661	16409	20625	22219	29454	
道	稚内	稚内市	670419	638962	31457	18964	39693	71964	171175	254802	82364	8602	2793	2407	3961	5889	7805
	雨竜	雨竜町	17836	17830	6	-	800	5190	6230	3850	1760	-	-	-	-	-	6
	朱鞠内湖	幌加内町	70951	65855	5096	72	1341	10392	17358	26333	10359	4941	120	-	-	-	35
	暑寒	暑寒町	205983	197984	7999	2726	10073	17824	65801	93221	8339	6284	145	69	104	166	1231
	小	小平町	393183	376671	16512	741	1095	10348	205972	157597	918	1648	1168	2782	3827	3965	3122
北	天売・焼尻	羽幌町	58363	58363	-	-	2100	7591	25580	20516	2576	-	-	-	-	-	-
	北オホーツク	燕払村・浜頓別町・枝幸町	609985	541180	68805	13629	33556	66790	167634	181368	78203	35545	9417	5130	5638	5083	7992
	豊	豊町	208457	155957	52500	7370	13710	25500	35415	41546	32416	19443	9002	4247	6358	6466	6984
	利尻・礼文	利尻町・礼文町・真利尻町	873813	847404	26409	9736	17455	53735	282656	390868	92944	16953	4016	1774	737	650	2379

4 過去5年間における季節別、観光圏別の観光客入込み数

春：4～5月 夏：6～9月
 秋：10～11月 冬：12～3月

(単位：人、%)

年度	区	分	春	夏	秋	冬	合計	年度	区	分	春		夏		秋		冬		合計				
											入	比	入	比	入	比	入	比					
47	道	入	3869303	21276228	3670205	4965696	6374028	47	道	入	3869303	21276228	3670205	4965696	6374028	47	道	入	3869303	21276228	3670205	4965696	6374028
			115	630	108	147	1000				115	630	108	147	1000								
			100	100	100	100	100				100	100	100	100	100								
			1005	1083	1057	1059	1078				1005	1083	1057	1059	1067								
48	道	入	4222247	22246847	4065561	5649522	7407620	48	道	入	4222247	22246847	4065561	5649522	7407620	48	道	入	4222247	22246847	4065561	5649522	7407620
			117	615	112	156	1000				117	615	112	156	1000								
			109	105	111	114	116				109	105	111	114	116								
			1091	1046	1108	1138	1162				1091	1046	1108	1138	1162								
49	道	入	4794757	23402260	4208596	6147636	7476165	49	道	入	4794757	23402260	4208596	6147636	7476165	49	道	入	4794757	23402260	4208596	6147636	7476165
			124	607	109	160	1000				124	607	109	160	1000								
			124	110	115	124	114				124	110	115	124	114								
			1136	1052	1035	1088	1009				1136	1052	1035	1088	1065								
50	道	入	4717017	21388350	4542735	6597024	6985717	50	道	入	4717017	21388350	4542735	6597024	6985717	50	道	入	4717017	21388350	4542735	6597024	6985717
			127	574	122	177	1000				127	574	122	177	1000								
			122	101	124	133	110				122	101	124	133	110								
			984	914	1079	1073	934				984	914	1079	1073	966								
51	道	入	4921585	23370710	4591020	6763175	7019833	51	道	入	4921585	23370710	4591020	6763175	7019833	51	道	入	4921585	23370710	4591020	6763175	7019833
			124	589	116	171	1000				124	589	116	171	1000								
			127	110	125	136	110				127	110	125	136	110								
			1043	1093	1011	1025	1005				1043	1093	1011	1025	1064								

年度	区 分	春	夏	秋	冬	合 計	年度	区 分	春	夏	秋	冬	合 計	年度	区 分	春	夏	秋	冬	合 計
47	入 込 数	1091030	5625488	1237221	2395732	10349471	47	入 込 数	701263	8077035	1024334	763798	10566430	47	入 込 数	701263	8077035	1024334	763798	10566430
	構 成 比	105	544	119	232	1000		構 成 比	66	764	97	73	1000		構 成 比	66	764	97	73	1000
	指 数	100	100	100	100	100		指 数	100	100	100	100	100		指 数	100	100	100	100	100
	前 年 度 対 比	1126	1093	1036	1015	1070		前 年 度 対 比	1154	1056	1015	1196	1067		前 年 度 対 比	1154	1056	1015	1196	1067
48	入 込 数	1242249	6414288	1501900	2630796	11789233	48	入 込 数	847364	8997213	1214540	901143	11960260	48	入 込 数	847364	8997213	1214540	901143	11960260
	構 成 比	105	544	128	223	1000		構 成 比	71	752	102	75	1000		構 成 比	71	752	102	75	1000
	指 数	114	114	121	110	114		指 数	121	111	119	118	113		指 数	121	111	119	118	113
	前 年 度 対 比	1139	1140	1214	1098	1139		前 年 度 対 比	1208	1114	1186	1180	1132		前 年 度 対 比	1208	1114	1186	1180	1132
49	入 込 数	1326829	6646135	1640635	2864003	12477602	49	入 込 数	1021895	10218516	1407608	995913	13643932	49	入 込 数	1021895	10218516	1407608	995913	13643932
	構 成 比	106	533	131	230	1000		構 成 比	75	749	103	73	1000		構 成 比	75	749	103	73	1000
	指 数	122	118	133	120	121		指 数	146	127	137	130	129		指 数	146	127	137	130	129
	前 年 度 対 比	1068	1036	1092	1089	1058		前 年 度 対 比	1206	1136	1159	1105	1141		前 年 度 対 比	1206	1136	1159	1105	1141
50	入 込 数	1262164	6784857	1676607	3099741	12823369	50	入 込 数	895784	9554449	1301044	935273	12686550	50	入 込 数	895784	9554449	1301044	935273	12686550
	構 成 比	98	529	131	242	1000		構 成 比	70	753	103	74	1000		構 成 比	70	753	103	74	1000
	指 数	116	121	136	129	124		指 数	128	118	127	122	120		指 数	128	118	127	122	120
	前 年 度 対 比	951	1021	1022	1082	1028		前 年 度 対 比	877	935	924	939	930		前 年 度 対 比	877	935	924	939	930
51	入 込 数	1302577	7250733	1671772	3112933	13338015	51	入 込 数	971786	10783658	1347096	998526	14102066	51	入 込 数	971786	10783658	1347096	998526	14102066
	構 成 比	98	544	125	233	1000		構 成 比	69	765	95	71	1000		構 成 比	69	765	95	71	1000
	指 数	119	129	135	130	129		指 数	139	134	132	131	133		指 数	139	134	132	131	133
	前 年 度 対 比	1032	1069	997	1004	1040		前 年 度 対 比	1085	1129	1035	1069	1112		前 年 度 対 比	1085	1129	1035	1069	1112

道

東

大

雪

山

年度	区	分	春	夏	秋	冬	合計	年度	区	分	春	夏	秋	冬	合計
47	入	込	93253	1490115	56831	54690	1694889	47	入	込	6807298	40485613	6643166	8830173	62766250
	構	成	55	879	34	32	10000		構	成	108	645	106	141	1000
	指	数	100	100	100	100	100		指	数	100	100	100	100	100
	前	年	1221	1146	1009	1004	1139		前	年	1063	1076	1042	1073	1071
	入	込	102568	1638458	59236	47174	1847436	48	入	込	7611457	43978756	7517766	10080747	69188726
	構	成	55	887	32	26	1000		構	成	110	636	108	146	1000
	指	数	110	110	104	86	109		指	数	112	109	113	114	110
	前	年	1100	1100	1042	863	1090		前	年	1118	1086	1132	1142	1102
	入	込	116430	1906077	77583	64211	2164301	49	入	込	8436883	46899433	8007575	10971358	74315249
	構	成	54	880	36	30	1000		構	成	113	631	108	148	1000
	指	数	125	128	137	117	128		指	数	124	116	121	124	118
	前	年	1135	1163	1310	1361	1172		前	年	1108	1066	1065	1088	1074
	入	込	166750	2337296	126872	70496	2701414	50	入	込	8170640	44381290	8334194	11556052	72442176
	構	成	62	865	47	26	1000		構	成	113	613	115	159	1000
	指	数	179	157	223	129	159		指	数	120	110	125	131	115
	前	年	1432	1226	1635	1098	1248		前	年	968	946	1041	1053	975
	入	込	173061	2727145	120077	88707	3108990	51	入	込	8548908	48424505	8401044	11840937	77215394
	構	成	56	877	39	28	1000		構	成	111	627	109	153	1000
	指	数	186	183	211	162	183		指	数	126	120	126	134	123
	前	年	1038	1167	946	1258	1151		前	年	1046	1091	1008	1025	1066
	道	合						計							

5. 利用交通機関別来道観光客数

(単位:人,%)

月別	機関区分		国		鉄		航空機		フェリー		合計		備考
	年度	対比	総数	うち観光客	総数	うち観光客	総数	うち観光客	総数	うち観光客	総数	うち観光客	
4	50		142503	25508	165800	25367	39064	30704	347367	81579			
	51		116053	21122	195818	29479	38811	30040	350682	80641			
	対比		814	828	1181	1162	994	978	1010	989			
5	50		217120	132226	203589	57412	62995	53609	483704	243247			
	51		222492	135275	249764	70944	59792	50524	532048	256743			
	対比		1025	1023	1227	1236	949	942	1100	1055			
6	50		244204	145301	243941	73426	70161	60619	558306	279346			
	51		222975	132670	293219	88705	76584	65326	592778	286701			
	対比		913	913	1202	1208	1092	1078	1062	1026			
7	50		261245	192015	270511	93867	82656	72076	614412	357958			
	51		237621	175840	329226	114242	101969	88509	668816	378591			
	対比		910	916	1217	1217	1234	1228	1089	1058			
8	50		321159	246008	343278	136281	156161	137890	820598	520179			
	51		301533	230673	390407	155540	172529	151998	864469	538211			
	対比		939	938	1137	1141	1105	1102	1053	1035			
9	50		204445	89547	232502	69053	64388	57370	501335	215970			
	51		163302	72016	262552	77723	48549	43112	474403	192851			
	対比		799	804	1129	1126	754	751	946	893			
上期	50		1390676	830605	1459621	455406	475425	412268	3325722	1698279			
小計	51		1263976	767596	1720986	536633	498234	429509	3483196	1733738			
	対比		909	924	1179	1178	1048	1042	1047	1021			

月別	機関		国		鉄		航空機		フェリー		合計		備考
	年度対比	区分	総数	うち観光客	総数	うち観光客	総数	うち観光客	総数	うち観光客	総数	うち観光客	
10	50		18,175	6,161	235,153	61,375	56,511	48,373	473,419	171,363			
	51		16,279	5,502	270,605	71,711	59,359	50,514	492,758	177,249			
	対比		896	893	1151	1168	1050	1044	1041	1034			
11	50		12,129	7,803	177,794	15,646	38,949	31,315	338,672	54,764			
	51		10,520	6,734	182,071	15,841	33,849	26,910	321,140	49,485			
	対比		863	863	1024	1012	869	859	948	904			
12	50		10,723	10,938	17,780	15,653	39,496	27,568	324,614	54,159			
	51		8,563	8,735	19,495	17,935	33,209	22,814	313,790	49,484			
	対比		799	799	1096	1146	841	828	967	914			
1	50		11,591	13,098	190,994	28,840	32,853	24,114	339,758	66,052			
	51		8,179	9,161	212,689	33,393	30,709	23,387	325,196	64,941			
	対比		706	699	1114	1158	935	928	957	983			
2	50		12,813	17,298	200,901	40,984	27,358	17,427	356,389	75,709			
	51		6,159	8,249	236,747	49,717	25,930	16,621	324,236	74,587			
	対比		480	477	1178	1213	948	954	910	985			
3	50		13,447	19,365	237,906	43,061	39,999	30,239	412,384	92,665			
	51		10,546	15,081	275,918	51,873	36,622	26,807	418,007	93,761			
	対比		784	779	1160	1205	916	887	1014	1012			
下期	50		7,894	13,017	122,628	20,559	23,516	17,936	224,236	51,471			
	51		6,024	10,294	137,295	24,070	21,967	16,053	219,512	50,957			
	対比		763	791	1125	1170	934	927	978	990			
合計	50		218,018	(434%)96,072	2,680,249	(299%)660,965	7,105,912	(267%)593,304	55,709,581	(1000%)2,212,991			()内は、交通機関別構成比を示す。
	51		186,645	(388%)87,058	3,093,961	(346%)777,103	7,179,122	(266%)595,562	56,783,223	(1000%)2,432,451			
	対比		856	906	1154	1176	1010	1007	1019	1014			

6. 過去5年間に於ける交通機関別来道観光客数

(単位:人, %)

年度	項目		国	航空機	フエリ	合計	備考
	機関	鉄					
47	観光客数		928,249	408,974	430,519	1,767,742	
	構成比		525	231	244	1000	
	47年度対比		1000	1000	1000	1000	
	前年度対比		1125	1064	1389	1164	
48	観光客数		1,071,645	545,657	555,492	2,172,794	
	構成比		493	251	256	1000	
	47年度対比		1154	1334	1290	1229	
	前年度対比		1154	1334	1290	1229	
49	観光客数		1,079,193	646,888	653,607	2,379,688	
	構成比		453	272	275	1000	
	47年度対比		1163	1582	1518	1346	
	前年度対比		1007	1186	1177	1095	
50	観光客数		960,722	660,965	591,304	2,212,991	
	構成比		434	299	267	1000	
	47年度対比		1035	1616	1373	1252	
	前年度対比		890	1022	905	930	
51	観光客数		870,580	777,103	595,562	2,243,245	
	構成比		388	346	266	1000	
	47年度対比		938	1900	1383	1269	
	前年度対比		906	1176	1007	1014	

北海道観光案内図

この案内図は案内図として作成されましたので、
詳細は各観光案内図を参照してください。

- ### 凡例
- 国鉄 国鉄路線
 - 航路 航路
 - 主要道路 (×不通箇所)
 - 国立公園 (5ヶ所)
 - 国定公園 (3ヶ所)
 - 道立自然公園 (13ヶ所)
 - 観光圏境界

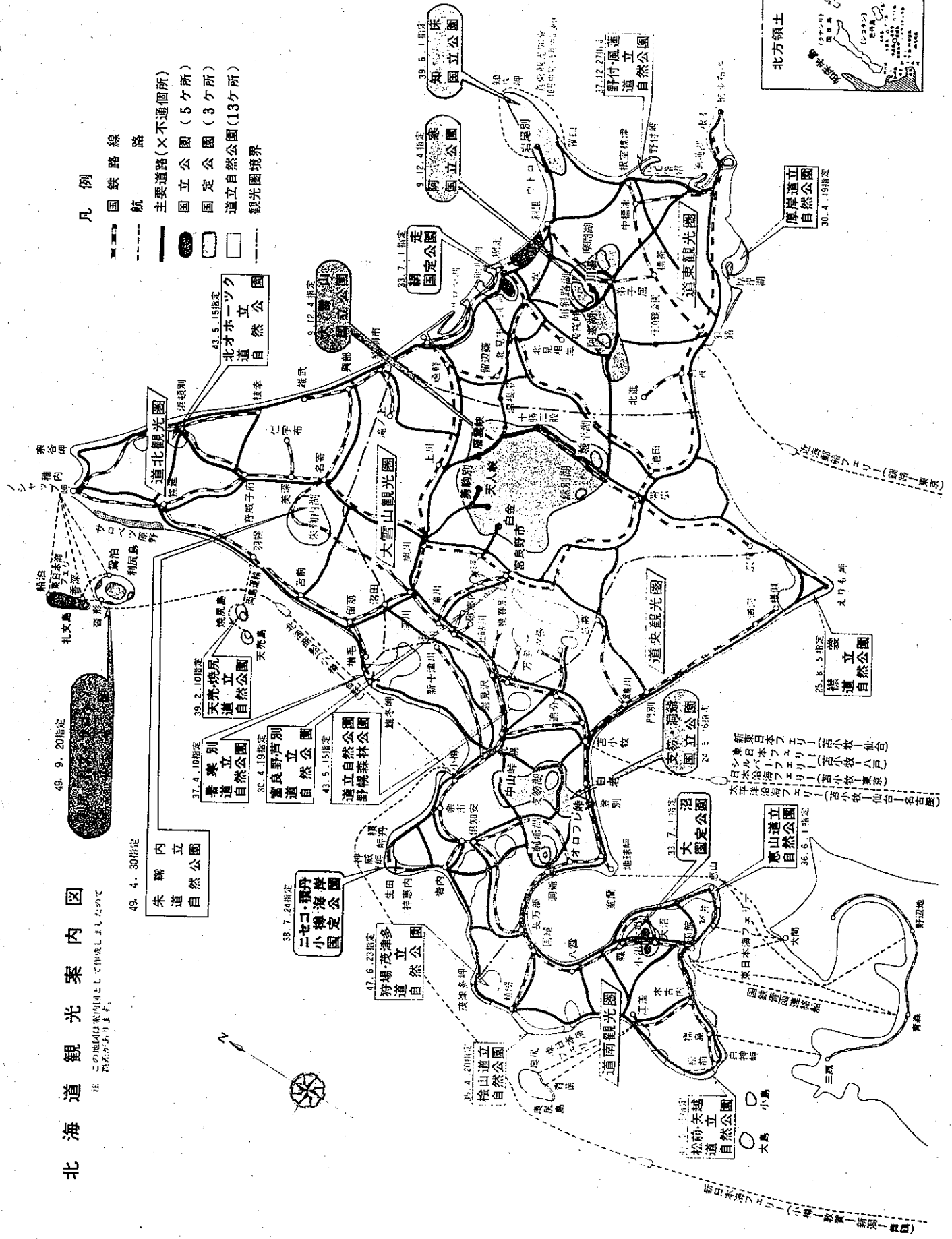
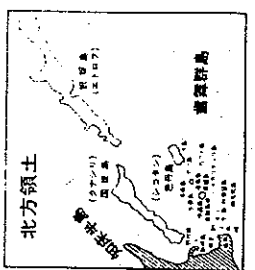

新設日本アフリカ(苫小牧・仙台)
 日本パピヤ(苫小牧・仙台)
 日本パピヤ(苫小牧・仙台)
 太平洋沿岸パピヤ(苫小牧・仙台)
 太平洋沿岸パピヤ(苫小牧・仙台)

日本海(小樽一青森一新居一青森)
 日本海(小樽一青森一新居一青森)