

昭和48年度

北海道の観光客入込に関する資料

昭和49年10月

北海道

目 次

I	あ ら ま し	1
1.	調査の目的	1
2.	調査の方法	1
3.	入込総数	1
4.	来道観光客数	2
5.	月別入込状況	2
6.	四季別入込状況	3
7.	観光客入込の動向	4
8.	過去10年間の観光客の推移	4
II	動 態 表	5
1.	年度別観光客入込数(延)一覧表	5
2.	観光客入込数の道外客、道内客、日帰りおよび通過客、宿泊客の区分	8
3.	月別観光客入込数(延)	10
4.	過去5年間における季節別、観光圏別、観光客入込数	13
5.	利用交通機関別来道観光客数	16
6.	過去5年間における交通機関別来道観光客数	18
III	資 料	19
	貸切バス利用観光客入込数の道外客、道内客、日帰りおよび通過客、宿泊客の区分	19

1 あらまし

1 調査の目的

本調査は、道内の主要観光地を訪れる観光客の入込み数等を把握するため例年実施しているものである。

2 調査の方法

道内の主要観光地71カ所を管轄する72市町村及び各交通機関からの各種資料をもとに集計した。

(注)「主要観光地」とは、道内の主要な観光地であって、入込観光客数の把握が比較的容易である地点を、運輸省の「入込観光客の調査に関する統一基準」に基づいてあらかじめ調査対象地点として指定したものである。

3 入込総数(延)6,919万人、伸率10.2%

昭和48年度に、道内主要観光地に入込んだ観光客は、延6,918,726人(前年6,276,625人に対し110.2%)

うち 道外客 2,639,014人

(前年2,371,330人に対し111.3%)

道内客 4,279,858人

(前年3,905,294人に対し109.6%)と推

定される。

また、観光圏別にみると、道央が3,618万人(52.3%)で最も多く、以下、道東1,196万人(17.3%)大雪山1,179万人(17.0%)道南74.1万人(10.7%)道北185万人(2.7%)の順となっている。

(注)延数とは、例えば「観光客1人が3カ所」の観光地を訪れた

場合は「3人」として算出した数である。

観光圏別入込状況

全道入込総数 6,918,726人

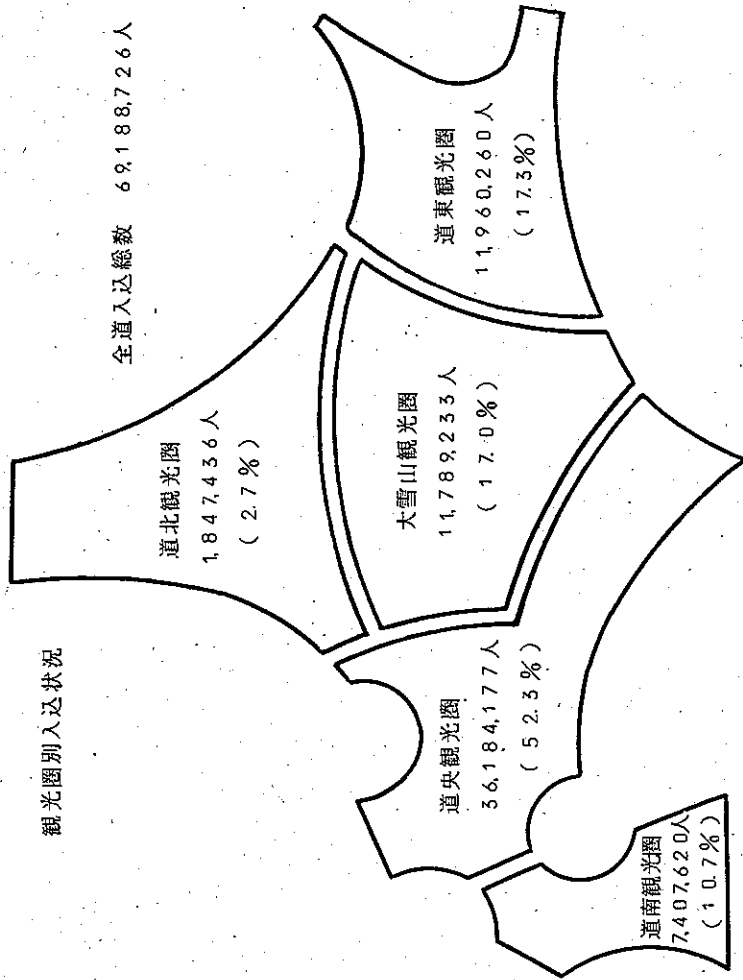

(注) 道南観光圏

大沼国立公園、積山、恵山、狩場茂津彦、松前矢越の4道立自然公園に函館市を含めた渡島、檜山の2支庁管内

道央観光圏

支笏洞爺国立公園、ニセコ釧路小樽海岸国立公園、襟裳道立自然公園、道立自然公園野幌森林公園に札幌市などの市を含めた後志、胆振、石狩、空知一部、日高の5支庁管内

道北観光圏

大雪山国立公園、菅良野芦野道立自然公園、暑寒別道立自然公園の一部と旭川などの市を含めた空知、上川、十勝、網走一部の4支庁管内

道東観光圏

阿寒、知床の2国立公園、網走国立公園、厚岸、野付風連の2道立自然公園に剣路市などの市を含めた網走、剣路、十勝一部、根室の4支庁管内

道北観光圏

利尻礼文サロベツ国立公園、天売焼尻、北オホーツク、朱鞠内の3道立自然公園、暑寒別道立自然公園の一部と稚内市などの市を含めた宗谷、留萌、空知一部の3支庁管内

4. 来道観光客数～217万人、伸率22.9%

昭和48年度における、道外からの観光客の実数は2,172,794人(前年

1,767,742人に対し、122.9%)と推定される。

来道観光客が利用した交通機関別内訳をみると次のとおりである。

国鉄	1,071,645人
(前年度928,249人に対し115.4%)	
航空機	545,657人
(前年度408,974人に対し133.4%)	
フェリー	55,492人
(前年度43,051人に対し129.0%)	

利用交通機関別観光客来道状況

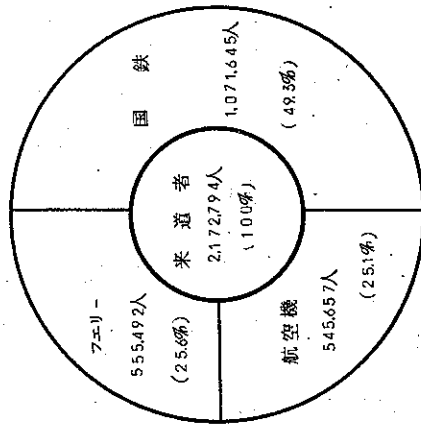

5. 月別入込状況～8月が最も多い

観光客の入込状況を月別にみると、8月が14,350,552人で全体の20.7%を占めて最も多く、次いで7月、9月、6月の順になっている。

主要観光地における観光客の月別入込状況(延数)

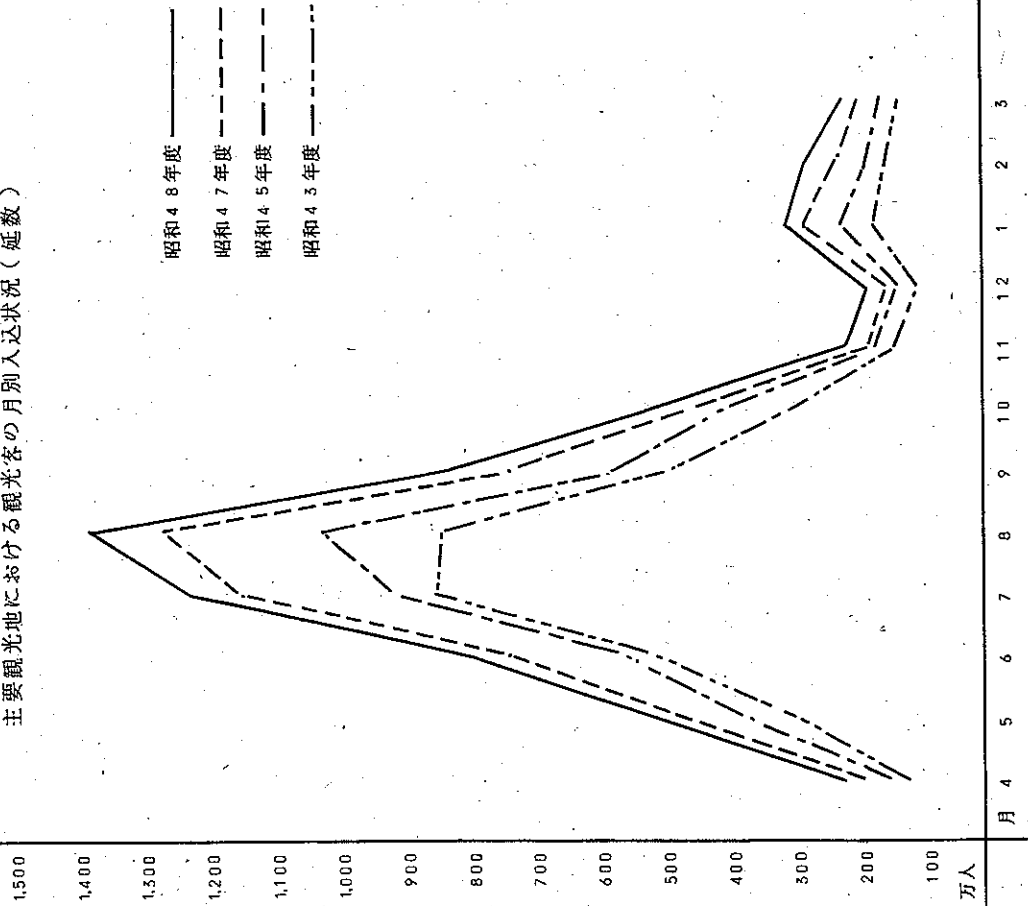

6、四季別入込状況～夏季が63.6%

観光客の入込状況を四季別にみると、夏（6月～9月）が4,398万人で最も多く、以下、冬（12月～3月）1,008万人、春（4月～5月）761万人、秋（10月～11月）752万人の順となっている。

また、各観光圏毎に四季別構成比をみると、道北では全体の88.7%（164万人）、道東では75.2%（900万人）が夏であり、夏型観光地といえるが、大雪山では22.3%（263万人）が冬、道南では16.2%（120万人）が春で、それぞれ全道の冬、春の比率を大きく上廻っているのが特色である。

観光圏四季別入込状況

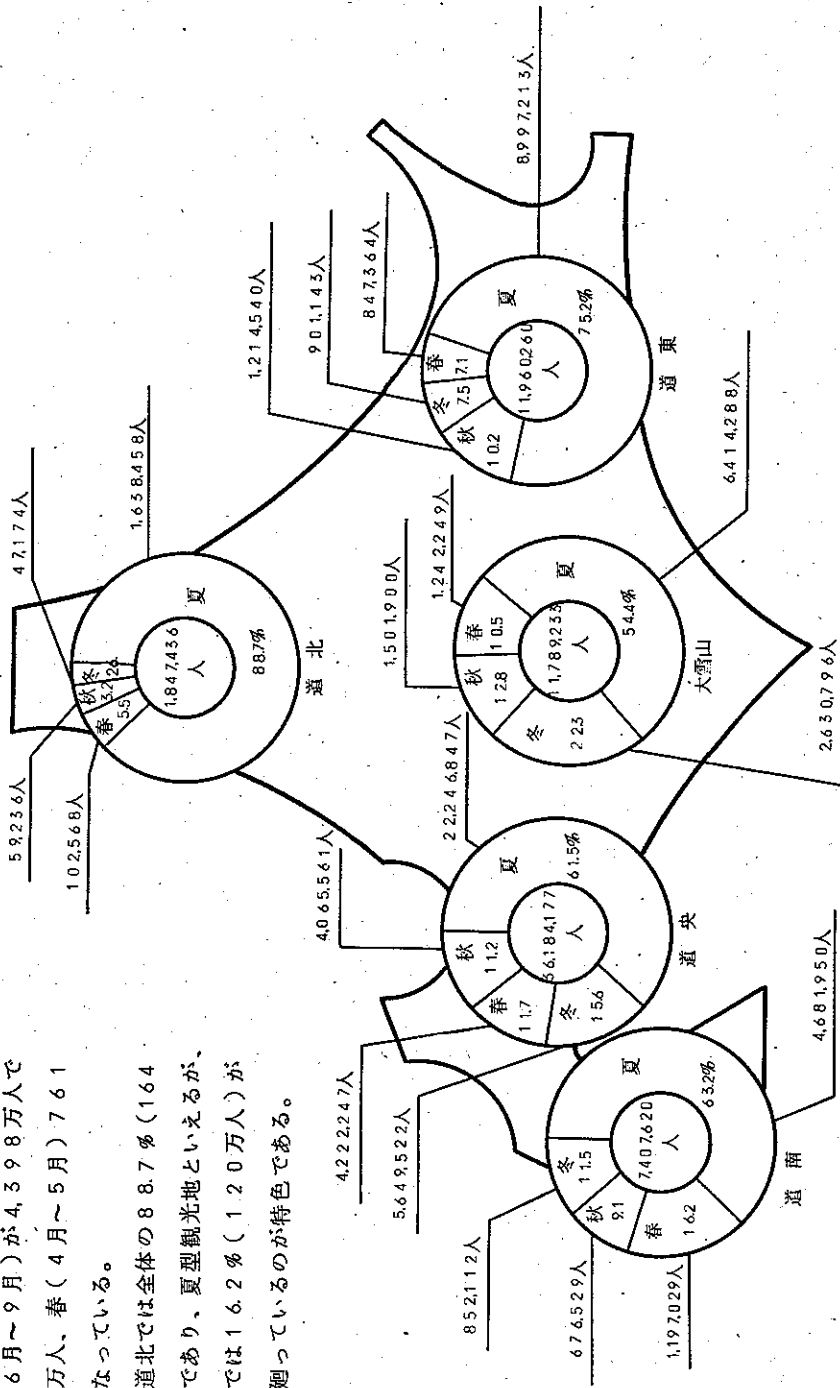

全道四季別入込状況

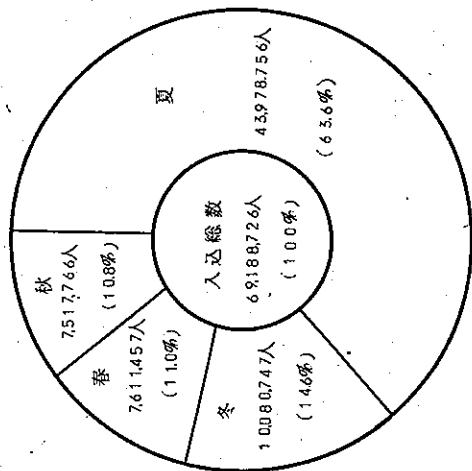

7、昭和48年度の観光客入込の動向

本道における観光レクリエーション需要は逐年着実な伸長を示し、観光入込客も順調に増加している。

年度後半の石油危機に端を発する総需要抑制政策により観光部門への影響が憂慮されたが、通年観光の施策と国民に定着した観光レクリエーションへの根強い意欲に支えられ、夏の伸率に比べ春、秋、冬の伸率が増大し、観光シーズンの延長傾向を示すなど順調な伸びを示している。

8、「過去10年間の観光客」の推移図

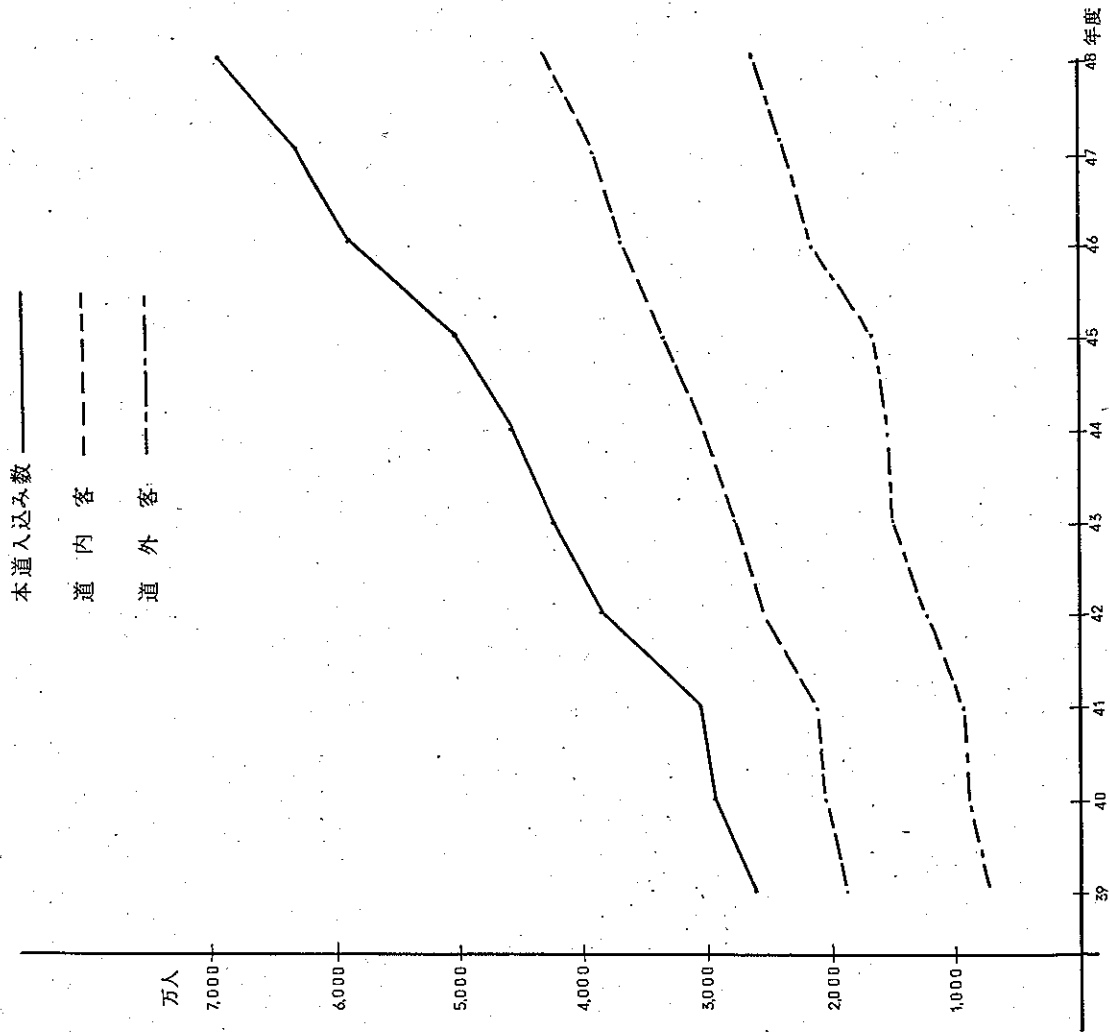

II 動態表

1. 年度別観光客入込数(延)一覽表

観光地	昭和39年度	昭和40年度	昭和41年度	昭和42年度	昭和43年度	昭和44年度	昭和45年度	昭和46年度	昭和47年度	昭和48年度
函館	1,293,307	1,545,776	1,619,775	1,779,103	1,935,124	1,935,677	1,945,657	2,208,756	2,498,982	2,980,432
大沼	749,982	798,914	783,933	1,022,584	1,138,784	1,228,101	1,386,751	1,591,786	1,704,295	1,972,050
山田	27,776	22,536	69,146	84,233	94,176	160,681	168,813	178,987	337,360	377,842
山田	176,291	178,622	320,502	447,688	536,686	679,779	690,365	869,950	673,488	813,171
前田	90,915	113,333	113,091	147,391	167,340	189,771	220,133	278,105	350,031	385,460
差部	363,250	389,389	384,159	419,410	374,681	345,951	311,154	320,209	374,645	412,110
長部	121,978	86,314	58,340	154,594	214,218	241,318	325,071	398,030	360,158	385,588
尻子	2170	3,340	9,952	17,709	19,261	22,633	45,452	67,856	75,069	80,967
小計	2,825,669	3,138,224	3,358,898	4,072,692	4,482,270	4,803,911	5,093,396	5,913,679	6,374,028	7,407,620
札幌	2,731,384	3,060,664	3,431,424	3,750,132	4,420,390	4,658,809	4,983,071	5,978,714	6,255,704	6,845,886
定山	1,445,005	1,585,209	1,780,816	1,879,564	2,133,609	2,218,860	2,334,847	2,628,091	2,654,192	2,768,093
中山	—	—	—	361,024	475,887	786,366	932,474	2,211,769	2,167,616	2,535,627
洞爺	1,436,178	1,600,595	1,770,223	2,386,777	2,473,370	2,455,066	2,488,663	2,958,531	2,714,520	3,142,564
壮瞥	1,458,979	1,560,669	879,066	1,175,699	1,487,031	1,805,959	2,076,847	2,222,183	2,510,833	2,610,596
北見	19,467	35,670	47,446	58,704	84,008	315,389	362,603	399,192	443,284	477,527
登別	119,232	30,391	1,678,67	173,094	1,665,998	1,403,366	1,033,111	1,43,521	119,613	134,626
カルス	1,658,882	1,714,021	1,865,937	1,867,733	1,858,654	2,009,925	2,266,143	2,304,748	2,493,936	2,527,685
室蘭	102,705	1,677,18	1,605,05	337,111	381,405	403,473	390,920	380,804	375,779	397,852
老若	485,761	563,415	306,254	673,367	775,071	879,614	956,350	994,809	1,014,121	997,203
支笏	5,620,56	484,421	285,365	606,824	1,019,408	1,122,684	1,160,266	1,319,332	1,570,224	1,799,289
内務	91,1471	871,689	915,118	1,214,834	1,271,705	1,400,903	1,458,686	1,555,392	1,543,259	1,709,084
静内	80,1647	846,596	855,270	1,214,745	1,538,264	1,665,523	1,677,278	1,650,891	1,857,365	2,185,284
モロ	37,913	52,569	55,276	115,011	156,025	141,733	136,672	142,000	146,810	148,856
川	201,623	205,715	214,681	251,067	243,041	326,000	503,912	625,562	651,095	700,790
小樽	591,172	591,172	590,913	601,671	612,537	615,297	623,367	634,686	646,351	655,619
丹	1,273,628	1,273,628	1,578,291	1,667,687	1,644,418	1,641,871	1,671,159	1,704,582	1,735,131	1,756,239
小計	1,920,86	3,629,99	3,383,48	4,408,49	4,611,28	4,159,38	5,186,22	5,724,58	6,474,34	7,160,56

観光地	昭和39年度	昭和40年度	昭和41年度	昭和42年度	昭和43年度	昭和44年度	昭和45年度	昭和46年度	昭和47年度	昭和48年度
西横丹	21,5385	20,9270	30,2607	272,433	33,6863	20,6710	392,143	522,771	660,223	602,729
電	21,9604	47,9104	61,5041	87,9898	89,3570	1,07,6822	31,4,423	271,394	30,9094	397,479
コ	7,245	8,564	13,363	9,6263	11,1,466	140,738	73,037	81,2778	87,7855	883,939
山	9,46140	691,019	680,567	1,422,754	1,302,204	1,561,889	1520,65	159,531	11,6,657	1,64,710
狩	—	1,7005	1,6960	49,711	540,35	54,404	1,684,541	1,192,419	1592,300	1,141,500
張	—	—	—	—	—	—	54,353	54,705	11,4,177	223,676
別	14,947,050	16,421,503	16,871,358	21,496,952	23,897,687	26,044,314	27,976,753	31,653,453	33,781,432	36,184,177
小計										
桂	1,66,156	1,64,982	1,80,701	1,89,080	1,74,405	1,74,510	1,84,493	1,58,165	2,87,989	3,07,299
岩	—	—	—	—	—	—	—	6,41,413	6,44,271	9,82,319
見	1,08,4281	1,23,5509	1,20,4,451	1,40,5034	1,480,151	1,570,464	1,655,995	1,770,943	1,893,821	2,161,991
川	75,4100	91,6,867	93,3,356	1,122,592	1,165,051	960,091	1,140,908	1,614,943	1,87,2913	2,247,688
峡	27,5078	29,5320	36,3,545	62,6,459	54,8,418	56,6,906	53,7050	69,3,344	66,8,556	69,9,862
大	4,501	8,780	8,126	1,27,73	10,932	15,835	1,1,524	18,205	30,670	30,264
原	12,1,118	11,4,879	19,9,792	18,6092	21,2,346	26,4,739	28,2,773	32,6,776	38,1,957	39,9,366
天	4,3887	4,9410	1,321,03	1,66,606	27,1,180	34,5,816	36,3,004	42,0,334	43,8,241	47,1,090
勇	5,932	10,936	6,456	8,984	9,838	6,453	4,466	9,447	14,591	15,220
雪	21,7,240	25,8,514	27,2,806	25,9,679	29,3,368	29,1,123	38,4,362	38,5,946	45,9,508	41,4,865
山	8,227	3,9204	10,2,818	7,4,545	5,4,448	41,583	88,993	85,088	100,143	124,443
白	43,6,397	50,7,492	48,7154	63,4105	71,7,105	86,1,127	86,1,485	96,8,690	96,8,421	1,01,4,960
十	21,1,938	25,9,860	30,4,298	30,9,022	42,3,427	48,8,551	53,8,927	59,2,386	58,4,848	62,8,127
带	19,3,000	20,0,297	13,9,276	26,4,739	30,7,864	33,1,754	34,9,383	34,9,126	37,8,588	41,2,136
十	19,8,639	26,5,984	36,1,139	51,6,895	63,0,875	65,9,244	63,6,679	64,0,707	57,3,750	64,7,659
然	29,5,721	11,8,283	4,23,245	39,8,302	38,0,129	48,7,995	1,166,496	993,494	1,051,204	1,231,744
山	40,1,4215	4,446,317	5,130,266	6,224,907	6,679,537	7,066,191	8,206,538	9,669,007	10,349,471	11,789,233
小計										
剣	428,333	50,7,564	431,466	501,622	52,7,864	57,3,057	55,7,131	62,9,617	74,5,918	75,9,815
阿	501,656	64,7071	51,8497	52,8,902	57,4,337	70,4,208	780,284	86,7,734	95,2,300	1,07,5,393
弟	27,794	358,554	378,437	537,111	586,334	562,540	523,382	613,634	641,864	764,042

観光地	昭和39年度	昭和40年度	昭和41年度	昭和42年度	昭和43年度	昭和44年度	昭和45年度	昭和46年度	昭和47年度	昭和48年度
摩周湖	499,505	507,810	461,671	492,712	535,155	539,605	666,249	806,580	850,718	890,596
川湯	318,979	460,510	406,238	573,850	607,648	642,194	601,550	765,782	829,289	928,823
屈斜路	189,928	265,210	281,475	413,261	437,307	440,042	673,370	554,668	609,699	611,747
北見	307,880	397,704	380,431	493,856	596,328	609,312	541,454	562,217	570,650	602,677
網走	803,890	874,632	887,373	1,017,958	1,080,874	1,099,977	1,037,558	1,523,623	1,551,616	1,781,254
知床	355,561	478,244	529,220	612,702	554,064	457,379	572,616	1,214,083	1,038,046	1,300,487
佐呂間	49,218	56,443	16,910	27,600	30,879	21,830	60,679	76,207	1,072,762	1,262,167
七ヶ瀬	5,082	17,979	19,529	24,654	20,713	19,144	20,145	24,110	24,756	13,191
厚岸	94,570	130,765	164,906	190,196	208,588	232,491	257,915	278,990	371,574	379,711
根室	△4~3月 98,278	146,172	126,456	139,886	151,391	177,196	209,773	302,246	428,700	567,418
野付・風連	70,948	123,175	162,688	160,010	304,599	383,674	473,866	652,084	577,822	701,013
オソネト	540,94	51,907	77,668	49,55	124,516	195,145	230,432	343,000	300,716	321,926
小計	4,055,716	5,023,740	4,872,965	6,029,274	6,618,512	6,854,268	7,752,315	9,900,395	10,566,430	11,960,260
豊後	81,403	102,360	185,582	165,536	166,048	166,036	148,440	124,402	135,077	157,367
内	6,484	7,864	640,51	119,806	145,758	263,426	436,303	535,744	625,458	678,684
天売・焼尻	29,107	19,593	21,110	26,668	29,397	43,732	48,426	57,230	60,394	66,642
朱鞠内	4,805	7,407	59,128	95,799	99,828	86,673	90,717	66,638	90,329	80,431
曇寒別	18,802	24,184	28,569	32,041	27,447	37,327	64,315	69,226	85,032	146,820
雨竜沼	10,285	12,065	11,042	19,031	34,297	34,894	42,589	39,431	62,100	31,718
利尻・礼文	101,295	115,764	90,240	153,790	287,845	402,834	477,652	595,030	636,499	685,774
小計	353,782	426,690	459,716	612,671	790,620	1,034,922	1,308,442	1,487,701	1,694,889	1,847,436
合 計	26,196,432	29,456,474	30,693,203	38,436,496	42,468,626	45,803,606	50,337,444	58,624,255	62,766,250	69,188,726
(対象観光地)	(66カ所)	(67カ所)	(67カ所)	(68カ所)	(68カ所)	(68カ所)	(69カ所)	(71カ所)	(71カ所)	(71カ所)
前年対比	124.8	112.4	104.2	125.2	110.5	107.9	109.8	116.5	107.1	110.2
昭和39年度対比	100.0	112.4	117.2	146.7	162.1	174.8	192.2	223.8	239.6	264.1

注 昭和39年度の△印は未回報のため推算した。

48年

2 観光客入込数の道外客、道内客、日帰りおよび通過客、宿泊客の区分

(単位:人、%)

圏名	観光地	観光客入込数(延)			左の区分			観光客宿泊数(延)	観光地	観光客入込数(延)			左の区分			観光客宿泊数(延)
		計	道外客	道内客	計	日帰りおよび通過客	宿泊客			計	道外客	道内客	計	日帰りおよび通過客	宿泊客	
道南	函館	2,980,632	1,751,726	1,228,706	1,496,311	1,484,121	1,484,121	1,484,121	江別	661,268	95,860	565,408	658,576	26,992	2,692	
	大沼	1,972,050	709,806	1,262,244	1,754,979	21,7071	21,9971	21,9971	支笏湖	21,852,284	60,0650	15,846,34	20,551,11	1,301,73	1,815,93	
	仁山	37,842	19,983	35,7859	34,6619	31,223	31,931	31,931	内川	14,885,6	1,261,9	13,623,7	13,433,8	1,451,8	19,581	
	恵山	813,171	260,151	553,020	526,603	286,568	286,568	286,568	モロ	700,790	462,515	238,275	613,898	86,892	86,892	
	松前	385,460	65,980	319,480	319,308	64,152	64,742	64,742	朝里川	655,619	202,717	452,902	555,703	99,916	1,423,80	
	江差	412,110	20,606	391,504	329,685	82,425	123,639	123,639	小樽	1,756,239	430,278	1,325,961	1,511,771	244,468	3,659,93	
	長万部	385,588	190,305	195,283	381,342	52,46	590,6	590,6	積丹	716,056	70,613	645,445	553,994	1,620,62	1,635,60	
	奥尻	80,967	29,712	51,255	3,924	7,7043	7,7043	7,7043	電	397,479	1,4894	382,585	320,995	7,6484	7,6484	
	小計	人数	7,407,620	3,048,269	4,359,351	5,158,771	2,248,849	2,295,921	2,295,921	コ	883,939	156,322	727,617	689,024	194,915	276,959
		前年比	116.2	108.8	122.0	118.0	112.3	113.8	113.8	山	1,647,10	13,910	150,800	159,963	47,47	47,62
道北	札幌	6,851,886	2,901,672	3,950,214	4,522,382	2,329,504	2,699,934	2,699,934	狩	1,141,500	281,50	1,113,350	1,138,105	3,395	3,395	
	定山	2,762,093	1,188,433	1,573,660	1,690,742	1,071,351	1,285,616	1,285,616	夕張	223,676	10,637	213,039	147,128	76,548	78,714	
	中山	2,535,627	593,580	1,942,047	2,518,929	1,6698	23,988	23,988	小計	3,618,177	130,96,680	230,87,497	289,30,414	72,53,763	82,39,945	
	洞爺	3,142,564	1,451,718	1,690,846	2,086,969	1,055,595	1,070,362	1,070,362	人数	10,71	110.4	105.3	107.3	10.65	10.69	
	警管	2,610,596	1,002,950	1,607,646	2,494,135	1,164,61	1,172,73	1,172,73	前年比	10.71	110.4	105.3	107.3	10.65	10.69	
	溪	477,527	100,439	377,088	468,780	8747	9,530	9,530	沢	30,72,99	17,981	28,9,318	30,20,90	5,209	7,360	
	北湯	1,346,226	1,8725	1,15,901	85,692	48,934	53,388	53,388	川	21,61,991	84,6717	131,5274	2,072,222	154,769	170,585	
	登別	2,527,685	1,391,120	1,136,565	1,555,605	972,080	1,003,317	1,003,317	峡	2,247,688	942,882	1,304,806	1,707,309	540,379	569,765	
	カールス	397,852	203,328	194,524	348,657	49,195	69,594	69,594	湯	699,862	273,203	426,659	260,649	439,213	439,213	
	室蘭	997,203	379,953	617,250	895,552	101,651	101,651	101,651	原	302,664	15,551	1,4713	2,4210	60,54	60,54	
中央	白老	1,799,289	936,907	862,382	1,522,854	276,435	276,435	276,435	人	399,566	115,939	283,627	238,956	160,610	191,772	
	小牧	1,709,084	693,690	1,015,394	1,674,901	34,183	35,621	35,621	峯	471,090	93,151	377,939	372,130	98,960	112,417	
	丹	602,729	135,000	467,729	526,610	76,119	90,231	90,231	別	1,5220	6,687	8,533	11,767	3,453	3,453	
	積丹	602,729	135,000	467,729	526,610	76,119	90,231	90,231	溪	1,5220	6,687	8,533	11,767	3,453	3,453	

48

487

圏名	観光地	観光客入込数(人)			左の区分			観光客宿泊数(人)
		計	道外客	道内客	日帰り及び通過客	宿泊客		
大雪山	岩見沢	982,319	122	982,197	964,518	17,801	17,801	
	十勝	1,244,443	33,227	91,216	64,365	60,078	61,215	
	帯広	1,014,960	398,670	616,290	827,281	187,679	187,679	
	十勝	628,127	20,554	422,573	231,550	394,577	394,577	
	十勝	412,156	15,827	256,309	345,046	670,900	670,900	
	十勝	647,659	186,952	460,707	426,836	220,823	241,881	
	十勝	1,231,744	125,344	1,106,400	1,062,202	169,542	205,601	
	十勝	1,178,923	344,362	834,561	906,315	272,618	291,592	
	十勝	1139	1078	1166	1160	1075	1041	
	十勝	小計						
道東	釧路	758,815	331,459	428,376	641,893	117,922	129,722	
	阿寒	1,075,393	602,793	472,600	701,939	373,454	376,375	
	弟子屈	764,042	365,220	398,822	625,400	138,642	152,447	
	摩周	890,596	548,528	342,068	890,596	-	-	
	川湯	928,823	538,446	390,377	581,645	347,178	380,580	
	屈斜路	611,747	359,465	252,282	601,295	10,452	11,493	
	北見	602,677	266,871	335,806	537,587	65,290	72,277	
	走	1,781,254	965,626	815,628	1,231,794	549,460	549,460	
	床	1,300,487	711,157	588,917	876,356	424,131	424,131	
	佐呂間	1,262,167	238,974	1,023,193	1,068,055	194,112	270,006	
道北	セト	13,191	323	12,868	8,345	4,846	4,846	
	厚岸	579,711	820,500	297,681	558,190	21,521	23,954	
	根室	567,418	230,799	336,619	297,241	270,177	270,177	
	野付・風連	701,013	478,747	222,266	594,685	106,328	106,834	
	オソネ	321,926	187,494	134,432	152,989	168,937	227,729	
	道北	1,178,923	344,362	834,561	906,315	272,618	291,592	
	道北	1139	1078	1166	1160	1075	1041	
	道北	小計						
	道北	釧路	758,815	331,459	428,376	641,893	117,922	129,722
	道北	阿寒	1,075,393	602,793	472,600	701,939	373,454	376,375
道北	弟子屈	764,042	365,220	398,822	625,400	138,642	152,447	
道北	摩周	890,596	548,528	342,068	890,596	-	-	
道北	川湯	928,823	538,446	390,377	581,645	347,178	380,580	
道北	屈斜路	611,747	359,465	252,282	601,295	10,452	11,493	
道北	北見	602,677	266,871	335,806	537,587	65,290	72,277	
道北	走	1,781,254	965,626	815,628	1,231,794	549,460	549,460	
道北	床	1,300,487	711,157	588,917	876,356	424,131	424,131	
道北	佐呂間	1,262,167	238,974	1,023,193	1,068,055	194,112	270,006	
道北	セト	13,191	323	12,868	8,345	4,846	4,846	
道北	厚岸	579,711	820,500	297,681	558,190	21,521	23,954	
道北	根室	567,418	230,799	336,619	297,241	270,177	270,177	
道北	野付・風連	701,013	478,747	222,266	594,685	106,328	106,834	
道北	オソネ	321,926	187,494	134,432	152,989	168,937	227,729	
道南	計	11,960,260	5,908,325	6,051,935	9,167,810	2,792,450	3,000,031	
	道外客	1132	1150	1115	1132	1131	1108	
	道内客	157,367	43,355	114,012	98,091	58,276	64,236	
	道内客	678,684	396,139	282,545	524,569	154,115	163,489	
	道内客	66,642	12,449	54,193	29,542	37,100	40,261	
	道内客	80,431	11,287	69,144	69,182	11,249	12,923	
	道内客	146,820	2,907	143,913	97,473	49,547	49,357	
	道内客	31,718	10,509	21,409	20,182	11,536	12,202	
	道内客	685,774	416,802	268,972	403,726	282,048	358,111	
	道南	小計						
道北	計	1,847,436	893,248	954,188	1,243,765	603,671	700,579	
	道外客	1090	1236	981	1141	998	1059	
	道内客	691,887	263,901	427,986	535,638	156,248	171,523	
	道内客	1102	1113	1096	1108	1083	1079	
	道北	道外客	1102	1113	1096	1108	1083	1079
	道北	道内客	1102	1113	1096	1108	1083	1079
	道北	道内客	1102	1113	1096	1108	1083	1079
	道北	道内客	1102	1113	1096	1108	1083	1079
	道北	道内客	1102	1113	1096	1108	1083	1079
	道北	道内客	1102	1113	1096	1108	1083	1079
道南	計	1,847,436	893,248	954,188	1,243,765	603,671	700,579	
	道外客	1090	1236	981	1141	998	1059	
	道内客	691,887	263,901	427,986	535,638	156,248	171,523	
	道内客	1102	1113	1096	1108	1083	1079	
	道北	道外客	1102	1113	1096	1108	1083	1079
	道北	道内客	1102	1113	1096	1108	1083	1079
	道北	道内客	1102	1113	1096	1108	1083	1079
	道北	道内客	1102	1113	1096	1108	1083	1079
	道北	道内客	1102	1113	1096	1108	1083	1079
	道北	道内客	1102	1113	1096	1108	1083	1079
道南	計	1,847,436	893,248	954,188	1,243,765	603,671	700,579	
	道外客	1090	1236	981	1141	998	1059	
	道内客	691,887	263,901	427,986	535,638	156,248	171,523	
	道内客	1102	1113	1096	1108	1083	1079	
	道北	道外客	1102	1113	1096	1108	1083	1079
	道北	道内客	1102	1113	1096	1108	1083	1079
	道北	道内客	1102	1113	1096	1108	1083	1079
	道北	道内客	1102	1113	1096	1108	1083	1079
	道北	道内客	1102	1113	1096	1108	1083	1079
	道北	道内客	1102	1113	1096	1108	1083	1079

48年度

3 月別観光客入込数(延)

区名	市町村	観光地	総計		4月	5月	6月	7月	8月	9月	10月	11月	12月	1月	2月	3月
			上期	下期												
道	函館市	函館	2,980,432	2,424,285	1,354,600	421,385	453,316	534,260	594,250	285,614	244,924	84,287	39,837	41,790	48,143	97,166
	七飯町	大沼	1,972,050	1,550,398	3,083,900	98,227	176,499	333,587	481,556	429,690	11,996	2,403	19,354	128,571	80,832	48,895
	七飯町	仁山	377,842	110,929	89,333	14,110	107,671	142,336	12,648	50,335	1,383	4,775	25,439	93,262	85,606	43,996
	尻岸町	恵山	813,171	668,286	691,051	113,007	113,820	125,202	143,901	103,251	75,609	36,585	21,642	1,675	837	25,371
	松前町	前松	385,460	351,781	1,361,000	198,112	193,112	292,880	73,670	16,797	105,665	6,216	3,216	4,102	4,564	50,166
	江差町	江差	412,110	377,911	771,500	17,630	40,476	117,912	138,420	55,758	1,240	3,298	4,945	4,715	3,001	6,000
	長万部町	長万部	385,588	338,372	535,200	55,213	81,631	70,623	70,203	55,350	24,707	5,689	4,168	6,425	2,610	3,608
	奥尻町	奥尻	80,967	57,017	275,600	4,675	6,878	13,779	19,301	9,828	5,916	3,874	3,190	3,758	2,188	5,024
道	札幌市	札幌	3,618,417	2,466,094	1,263,218	295,929	449,318	645,742	695,984	434,203	288,961	117,600	1,027,320	1,692,690	1,644,591	1,264,921
	札幌市	定山溪	6,845,886	4,887,835	281,305	514,790	831,407	1,135,229	1,173,322	951,782	428,661	225,264	177,352	434,870	451,980	246,224
	札幌市	中山峠	2,768,093	1,841,406	1,917,739	286,516	385,945	380,120	359,314	237,952	232,716	131,523	141,788	148,045	140,772	125,643
	札幌市	洞爺湖	2,535,627	1,970,254	643,966	302,613	373,954	453,430	419,428	326,433	263,597	48,685	61,725	64,663	63,999	62,704
	札幌市	壮瞥	3,142,564	2,225,289	891,622	320,476	468,438	487,291	501,247	358,675	287,274	152,857	111,636	148,944	105,382	111,182
	札幌市	藻谷温泉	2,610,596	2,111,822	1,011,446	205,152	343,541	424,246	650,805	384,932	264,640	87,241	253,589	34,925	36,747	49,832
	札幌市	北湯沢	1,346,226	43,953	1,694	9,025	7,252	9,862	9,219	6,901	9,355	3,294	19,310	26,172	19,310	13,232
	札幌市	登別	2,527,685	1,887,368	906,620	223,886	367,401	409,699	512,379	283,383	219,270	93,078	66,559	98,693	80,931	81,986
	札幌市	カルルス	397,852	270,936	130,833	15,990	72,975	66,334	55,144	47,310	32,008	10,079	10,506	33,275	21,492	19,556
	札幌市	室蘭	997,203	637,085	586,331	135,227	96,096	105,177	116,292	125,662	74,823	48,571	45,017	59,612	77,239	54,856
	札幌市	白老	1,799,289	1,430,467	702,338	165,242	303,328	338,400	355,537	217,322	121,115	40,252	42,321	66,070	54,700	44,364
	札幌市	苫小牧	1,709,084	1,202,255	680,611	132,544	225,840	268,112	307,722	199,976	160,159	71,609	68,054	73,312	74,303	59,392
	札幌市	泊村・西積丹	602,729	487,403	146,222	26,593	36,746	14,530	17,487	6,653	54,046	17,331	11,395	11,502	8,378	12,674
	札幌市	江別	661,268	515,920	110,883	70,462	94,960	102,356	109,446	127,613	128,860	74,791	29,733	1,939	1,646	2,451
道	登別市	登別	1,000	746	254	110	636	108	146	108	108	108	108	108	108	108
道	登別市	登別	1,000	746	254	110	636	108	146	108	108	108	108	108	108	108

園名	市町村	觀光地	總數			4月	5月	6月	7月	8月	9月	10月	11月	12月	1月	2月	3月
			計	上期	下期												
道	千歲市	支笏湖	2185284	1868257	316027	30728	198853	333431	465263	519301	321681	189163	39050	22188	21521	22941	21164
	静内町	静内	148856	117356	31500	1500	42356	17500	23500	20000	12500	15000	9000	4000	1000	1000	1500
	エリモ町	朝里	700790	620202	80588	5606	32937	89000	178006	227756	86897	53260	15417	4905	2102	1401	3503
	小樽市	積丹	655619	323851	331768	21767	43795	62022	63398	68578	64291	64341	62415	41107	65431	62022	36452
	小樽市	積丹	1756239	1260981	495258	56201	80084	110117	401476	413419	199684	71303	34949	38813	95539	170706	83948
	釧路市	積丹	716056	632408	83648	16422	39751	68171	210677	206786	90601	48212	11129	5069	6274	4955	8009
	岩内町	雷電	397479	320667	76812	10072	12396	41011	80060	137745	39383	20246	15077	9661	11694	8138	11996
	岩内町	雷電	883939	395544	558395	37213	35282	41595	67472	78225	65757	46996	16836	54937	160506	134518	144602
	岩内町	雷電	164710	115293	49417	5159	11529	23367	28165	26274	20799	12906	6887	9778	7306	5718	6622
	石狩市	羊蹄山(表戸合)	1141500	1073700	67800	13800	44700	40600	523300	396500	48800	25000	10500	7400	10900	5900	8100
夕張市	夕張	223676	38755	184941	5320	3720	9914	9201	6618	3962	4826	4124	28917	53458	61508	31108	
小計		11789233	7656537	4132696	395832	846417	1162371	1801459	2004894	1445574	928554	573346	490164	896994	710437	533201	
大	三笠市	桂川	307299	221334	85965	7162	26938	34102	68458	51458	33216	30299	4431	13037	16581	15144	6473
	旭川市	層雲峡	2161991	1573264	588727	95377	167676	251450	325527	427062	304172	135465	180794	57088	78259	78415	58706
	上川町	温根湯	2247688	1484124	763564	62880	106612	195266	372313	458654	288399	199427	145835	110664	97262	117946	92430
	留辺蘂町	高根原	698862	468891	230971	24136	52995	94472	118159	101845	77284	74765	29623	28610	37640	35904	24429
	上川町	天人峡	30264	24491	5773	-	976	4562	6096	6824	6033	3359	853	-	680	836	45
	東川町	勇駒別	399566	241706	157860	23457	27948	31823	51004	53968	53506	37166	20659	24506	26738	18947	28844
	東川町	愛山溪	471090	314933	156157	25531	27146	29162	84426	99424	49244	31278	26113	21367	22375	20757	34267
	上川町	白岳	15220	12554	2666	444	881	1381	2594	3761	3493	2049	263	-	-	159	195
	美瑛町	十勝岳	414865	241995	172870	16623	26146	30462	55455	64552	48757	31048	14580	21308	36556	23019	40359
	上高良野町	帯広	124443	86944	37499	3217	7345	15328	23254	21262	16538	13097	3019	2408	6544	6844	5587
山	帯広市	十勝川	1014960	855062	159898	12806	64753	121203	247300	257946	151054	53981	12793	11785	61881	8805	10653
	音更町	然別	626127	357087	271040	43654	45539	62498	65439	73490	66267	59786	41776	38001	42084	43340	45853
	鹿追町	糠平	412136	344312	67824	2844	28209	57602	91430	106995	57232	57692	4111	2655	1262	828	1276
	上士幌町	岩見沢	647659	358876	288783	8042	18294	55896	112911	90004	73729	79834	36928	32803	68894	52226	38298
	富良野市	富良野・芦別	1231744	593048	638696	54477	121115	83578	133040	109931	90907	69790	39392	65851	204751	154147	102765
	岩見沢市	岩見沢	982319	477916	504403	15182	123844	93586	43853	77708	123743	49518	12176	60081	193487	147120	42021

町名	市町村	觀光地	總數		4月	5月	6月	7月	8月	9月	10月	11月	12月	1月	2月	3月
			計	下期												
	小	計	11,960,260	2,115,685	246,644	600,720	1,520,442	2,615,970	3,192,010	1,668,791	941,996	27,254	199,847	2,177,14	2,482,44	2,353,38
	鉦路市	鉦路	759,815	1,852,996	25,602	32,098	95,663	123,333	217,623	80,200	521,62	20,742	23,737	260,45	26,707	359,03
	阿寒町	阿寒	1,075,393	2,116,98	14,795	55,508	181,421	227,490	240,275	144,206	98,803	18,772	37,714	225,19	16,417	174,73
道	弟子屈町	弟子屈	764,042	1,384,48	14,457	31,573	115,723	171,600	177,818	114,423	70,871	15,100	11,297	16,555	11,366	13,279
	弟子屈町	摩周湖	890,596	1,219,75	6,402	32,160	147,232	213,816	223,527	145,484	89,218	105,68	51,66	54,23	51,31	64,69
	弟子屈町	川湯	928,823	1,475,68	10,348	38,410	154,614	222,465	233,294	122,124	70,519	122,96	80,26	16,887	229,18	171,22
	弟子屈町	屈斜路湖	611,747	727,26	3,582	25,717	95,476	147,291	158,085	108,870	58,181	44,51	30,93	22,35	1,948	28,18
	北見市	北見	602,677	1,690,80	8,144	25,787	107,937	126,292	105,748	59,689	60,223	53,514	8,909	12,834	27,432	59,62
	網走市	網走	1,781,254	3,681,95	79,143	177,894	234,746	284,933	391,548	245,635	118,544	51,417	29,236	41,652	61,489	65,857
	釧路市	網走	1,300,487	1,529,35	17,439	39,744	133,004	329,522	501,305	126,538	73,337	25,607	14,396	11,484	10,606	17,505
	別荘町	知床	1,262,167	920,03	15,551	31,891	106,347	379,487	408,492	228,396	61,171	12,555	7,583	3,769	4,577	23,48
東	遠軽町	七ツセ	13,191	48,54	908	1,535	1,188	1,236	2,694	976	1,251	623	518	1,099	542	821
	厚岸町	厚岸	378,711	1,295,00	18,918	58,877	43,494	40,051	46,545	41,326	67,169	17,232	13,178	11,853	10,441	9,627
	根室市	根室	567,418	977,70	6,774	15,302	37,056	125,690	199,430	85,396	50,295	7,790	41,53	15,247	16,515	39,70
	別荘町	野付・風蓮	701,013	200,286	22,946	29,203	56,482	125,430	166,264	100,402	55,670	18,581	32,015	28,326	31,207	34,487
	足寄町	オンネト	321,926	233,49	1,635	4,221	10,059	98,174	119,362	65,126	14,782	3,296	826	1,806	942	1,697
	小	計	1,847,436	10,6410	33,858	68,710	151,366	624,816	665,775	196,551	49,457	9,779	6,404	109,62	12,653	17,155
道	豊内市	富内	157,367	427,50	8,726	14,488	19,705	19,478	32,330	19,890	10,500	5,692	3,608	7,417	7,639	7,894
	羽幌町	天売・焼尻	678,684	2,483,9	16,048	33,301	68,031	259,413	210,819	66,233	80,27	2,688	1,849	2,798	4,134	5,343
	幌加内町	朱鞠内湖	66,642	—	—	1,927	8,778	26,682	25,705	3,550	—	—	—	—	—	—
北	増毛町	増毛別岳	80,431	124,60	—	1,280	5,120	21,816	29,940	16,815	12,460	—	—	—	—	—
	雨竜町	雨竜沼	146,820	607,5	1,021	1,474	2,441	9,4555	37,200	40,54	29,37	386	80	117	330	22,25
	利尻町	利尻・礼文	31,718	652	—	300	6315	10,622	8,260	55,69	602	30	—	20	—	—
	利尻町	利尻・礼文	685,774	1,963,4	80,63	159,40	409,76	192,250	328,471	80,440	149,31	985	867	610	550	1,693

4 過去5年間における季節別、観光圏別、観光客入込数

春： 4～5月 夏： 6～9月
秋： 10～11月 冬： 12～3月

(単位：人、%)

圏名	年度	区分	春	夏	秋	冬	合計	圏名	年度	区分	春	夏	秋	冬	合計
道	44	入込数	762,655	3,099,251	547,875	594,160	4,803,911	道	44	入込数	3,036,426	15,503,797	3,307,029	4,197,062	26,044,314
		構成比	159	645	114	82	1000			構成比	117	525	127	161	1000
		指数	100	100	100	100	100			指数	100	100	100	100	100
		前年度対比	114.3	103.6	111.6	119.0	112.1			前年度対比	112.6	103.0	130.9	116.0	109.0
道	45	入込数	806,626	3,318,703	555,582	412,485	5,093,396	道	45	入込数	3,278,853	17,299,523	3,287,384	4,110,993	27,976,753
		構成比	158	652	109	81	1000			構成比	117	618	118	147	1000
		指数	106	107	101	105	106			指数	108	112	99	98	107
		前年度対比	105.8	107.1	101.4	104.6	106.0			前年度対比	108.0	111.6	99.4	97.9	107.4
南	46	入込数	902,232	3,883,689	641,226	486,532	5,913,679	南	46	入込数	3,848,912	19,643,567	3,473,342	4,687,652	31,653,453
		構成比	153	657	108	82	1000			構成比	122	621	109	148	1000
		指数	118	125	117	123	123			指数	127	127	105	112	122
		前年度対比	111.9	117.0	115.4	118.0	116.1			前年度対比	117.4	113.6	105.7	114.0	113.1
南	47	入込数	1,052,449	4,016,747	654,575	650,257	6,374,028	南	47	入込数	3,869,303	21,276,228	3,670,205	4,965,696	33,781,432
		構成比	165	630	103	102	1000			構成比	115	630	108	147	1000
		指数	138	130	119	165	133			指数	127	137	111	118	130
		前年度対比	116.6	103.4	102.1	133.7	107.8			前年度対比	100.5	108.3	105.7	105.9	106.7
南	48	入込数	1,197,029	4,681,950	676,529	852,112	7,407,620	南	48	入込数	4,222,247	22,246,847	4,065,561	5,649,522	36,184,177
		構成比	162	632	91	115	1000			構成比	117	615	112	156	1000
		指数	157	151	123	216	154			指数	139	143	123	135	139
		前年度対比	113.7	116.6	103.4	131.0	116.2			前年度対比	109.1	104.6	110.8	113.8	107.1

年度	春	夏	秋	冬	合計	區名	年度	區分	春	夏	秋	冬	合計	區名	年度	區分	春	夏	秋	冬	合計		
44	628972 8.9 100 1094	4038986 57.2 100 998	920825 1.30 100 1162	1477408 20.9 100 1166	7066191 100.0 100 1058	道	44	入 構 指 前年度对比	398601 5.9 100 1167	5293480 77.2 100 100.9	726977 10.6 100 120.3	434210 6.3 100 101.7	6854268 100.0 100 103.6										
45	763161 9.3 121 121.3	4305585 52.5 107 106.6	1049563 1.28 114 114.0	2088229 25.4 141 141.3	8206538 100.0 116 116.1	道	45	入 構 指 前年度对比	401257 5.2 100 100.4	5936407 76.6 112 112.1	968626 12.5 133 133.2	445965 5.7 103 102.7	7752315 100.0 113 113.1										
46	969057 10.1 154 127.0	5145171 53.2 127 119.5	1193839 1.23 130 113.7	2360940 24.4 160 113.1	9669007 100.0 137 117.8	道	46	入 構 指 前年度对比	607613 6.1 152 151.4	7645113 77.2 144 128.8	1009119 10.2 139 104.2	638550 6.5 147 143.2	9900395 100.0 144 127.7										
47	1091030 10.5 173 112.6	5625488 54.4 139 109.3	1237221 1.19 134 103.6	2395732 23.2 162 101.5	10349471 100.0 146 107.0	東	47	入 構 指 前年度对比	701263 6.6 175 115.4	8077035 76.4 153 105.7	1024334 9.7 141 101.5	763798 7.3 176 119.6	10566430 100.0 154 106.7										
48	1242249 10.5 198 113.9	6412288 54.4 159 114.0	1501900 1.28 163 121.4	2630796 22.3 178 109.8	11789233 100.0 167 113.9	東	48	入 構 指 前年度对比	847364 7.1 212 120.8	8997213 75.2 170 111.4	1214540 10.2 167 118.6	901143 7.5 208 118.0	11960260 100.0 174 113.2										

年度	春	夏	秋	冬	合計	年度	春	夏	秋	冬	合計
44	487,491.9	288,435.5	554,504.2	654,012.3	1,984,344.2	44	入 構 指 前年度対比	288,435.5 595 100 103.0	554,504.2 127 100 112.47	654,012.3 161 100 114.9	1,984,344.2 100.0 100 107.9
45	537,605.3	319,980.9	597,383.0	710,946.5	1,508,442.2	45	入 構 指 前年度対比	319,980.9 63.6 111 110.9	597,383.0 117 107 106.7	710,946.5 141 109 108.7	1,508,442.2 100.0 110 109.9
46	640,416.4	376,180.5	637,387.7	822,813.6	1,487,701.1	46	入 構 指 前年度対比	376,180.5 64.2 130 117.6	637,387.7 10.9 115 107.8	822,813.6 140 126 115.6	1,487,701.1 100.0 128 116.5
47	680,729.8	404,856.1	664,316.6	883,017.3	1,694,889.8	47	入 構 指 前年度対比	404,856.1 60.8 140 107.6	664,316.6 10.6 120 104.2	883,017.3 141 135 107.3	1,694,889.8 100.0 164 113.9
48	761,145.7	439,787.5	751,776.6	1,008,074.7	1,874,436.6	48	入 構 指 前年度対比	439,787.5 63.6 152 108.6	751,776.6 10.8 136 113.2	1,008,074.7 146 154 114.2	1,874,436.6 100.0 179 109.0
道 内 合 計						道 北 計					
44	47,285	908,018	423,356	37,283	1,034,922	44	入 構 指 前年度対比	908,018 87.7 100 135.7	423,356 41 100 121.6	37,283 3.6 100 81.3	1,034,922 100.0 100 130.9
45	66,156	1,137,818	526,75	51,793	1,308,442	45	入 構 指 前年度対比	1,137,818 87.0 125 125.3	526,75 4.0 124 124.4	51,793 3.9 139 138.9	1,308,442 100.0 126 126.4
46	76,350	1,300,518	563,51	54,482	1,487,701	46	入 構 指 前年度対比	1,300,518 87.4 143 114.3	563,51 3.8 133 107.0	54,482 3.7 146 105.2	1,487,701 100.0 144 113.7
47	93,253	1,490,115	568,31	54,690	1,694,889	47	入 構 指 前年度対比	1,490,115 87.9 164 114.6	568,31 3.4 134 100.9	54,690 3.2 147 100.4	1,694,889 100.0 164 113.9
48	102,568	1,638,458	592,36	47,174	1,874,436	48	入 構 指 前年度対比	1,638,458 88.7 180 110.0	592,36 3.2 140 104.2	47,174 2.6 127 84.3	1,874,436 100.0 179 109.0

5. 利用交通機関別来道観光客

(単位:人、%)

月 年	機 関		国		鉄 道		航 空		フ ェ リ ー		合 計		備 考
	区 分	数	総	うち観光客	総	うち観光客	総	うち観光客	総	うち観光客	総	うち観光客	
4月	4 8	161,879	25,982	23,873	15,915	3,987	3,434	360,902	84,200				
	4 7	173,347	25,113	17,248	11,490	3,390	3,219	322,245	74,559				
	対 比	93.4	103.5	138.4	117.6	106.7	112.0						
5月	4 8	242,640	146,312	48,435	17,298	51,124	45,675	466,745	240,422				
	4 7	229,559	129,642	34,385	12,280	47,643	45,441	399,803	209,468				
	対 比	105.8	112.9	140.9	140.9	107.3	100.5	116.7	114.8				
6月	4 8	268,874	158,844	63,280	21,933	57,923	52,805	537,730	274,929				
	4 7	244,977	140,953	44,332	14,777	51,190	48,592	443,944	233,877				
	対 比	109.8	112.7	142.7	142.7	113.2	108.7	121.1	119.7				
7月	4 8	304,830	215,111	78,122	22,320	91,251	82,098	619,287	375,531				
	4 7	289,026	179,087	58,403	16,688	77,934	73,652	533,844	311,142				
	対 比	105.5	120.1	133.7	133.7	117.1	111.5	116.0	120.6				
8月	4 8	396,317	297,450	99,063	24,798	164,898	149,405	809,123	545,918				
	4 7	372,903	257,587	81,431	20,357	130,170	122,874	706,649	461,892				
	対 比	106.3	115.5	121.8	121.8	126.7	121.6	114.5	118.2				
9月	4 8	201,473	83,443	62,987	20,995	53,951	49,187	465,379	195,617				
	4 7	195,742	72,390	45,382	15,127	56,667	54,917	383,680	152,689				
	対 比	102.9	115.3	138.8	138.8	147.1	140.9	121.3	128.1				
上期 小計	4 8	1,576,013	927,142	375,760	122,415	459,018	413,515	3,259,166	1,716,417				
	4 7	1,505,354	804,772	281,181	90,729	377,512	357,674	2,790,165	1,443,627				
	対 比	104.7	115.2	133.6	134.9	121.6	115.6	116.8	118.9				

月	年度	国		鉄		航 空 機		ア エ リ ー		計		備 考
		総 数	うち観光客	総 数	うち観光客	総 数	うち観光客	総 数	うち観光客	総 数	うち観光客	
10月	4 8	207,451	68,321	205,475	55,170	46,409	40,062	459,335	163,553			
	対 比	201,989	56,047	156,894	41,354	23,777	21,474	382,660	118,855			
11月	4 8	139,651	8,688	153,934	13,476	21,756	18,216	315,341	40,380			
	対 比	128,137	8,074	117,342	8,684	10,105	9,090	255,584	26,848			
12月	4 8	136,974	13,253	141,275	12,375	28,657	21,210	306,906	46,858			
	対 比	142,428	11,615	115,122	9,552	13,177	10,875	270,727	31,842			
1月	4 8	136,899	14,884	151,063	22,662	25,341	19,370	313,303	56,916			
	対 比	959	115.4	1,221	140.1	1,971	1,671	112.2	139.9			
2月	4 8	119,059	15,771	157,156	31,682	18,792	12,382	295,007	59,335			
	対 比	121,710	14,753	126,596	22,850	7,276	6,552	255,582	44,155			
3月	4 8	169,846	23,586	191,843	34,532	36,395	30,737	398,082	88,855			
	対 比	178,677	20,090	161,212	28,394	15,258	13,259	355,137	61,743			
下期小計	4 8	909,880	144,503	1,000,746	169,897	177,348	141,977	2,087,974	456,377			
	対 比	915,646	123,477	800,922	127,792	82,452	72,845	1,799,020	324,114			
合 計	4 8	2,485,893	(49.3%) 1,071,645	2,224,881	(25.1%) 545,657	636,566	(25.6%) 555,492	5,347,140	(100%) 2,172,794			1は交通機関別 構成比
	対 比	2,421,000	(52.5%) 928,249	1,708,221	(23.1%) 408,973	459,964	(24.5%) 430,519	4,589,185	(100%) 1,767,741			
	対 比	1,027	11.54	130.2	133.4	138.4	129.0	116.5	122.9			

6. 過去5年間における交通機関別来道観光客数

(単位:人、%)

年度	項目		機関別		国	鉄	航空機	フエリ	合計	備考
	観光客数	構成比	観光客数	構成比						
44	観	947,858	145,560	268,869	533,429				947,858	
	構	100.0	15.4	28.3	56.3				100.0	
	44年度対比	100	100	100	100				100	
45	前	1,169,245	191,330	341,740	636,175				1,169,245	
	観	100.0	16.4	29.2	54.4				100.0	
	44年度対比	123	131	127	119				123	
46	前	1,519,275	310,023	384,240	825,002				1,519,275	
	観	100.0	20.5	25.3	54.3				100.0	
	44年度対比	160	213	143	155				160	
47	前	1,767,742	430,519	408,974	928,249				1,767,742	
	観	100.0	24.5	23.1	52.5				100.0	
	44年度対比	186	296	152	174				186	
48	前	2,172,794	555,492	545,657	1,071,645				2,172,794	
	観	100.0	25.6	25.1	49.3				100.0	
	44年度対比	229	381	203	201				229	
	前	1,229	129.0	133.4	115.4				122.9	

Ⅲ 資 料

貸切バス利用観光客入込数の道外客、道内客、日帰りおよび通過客、宿泊客の区分

(単位:人、%)

道 別	対象観光地	左の市町村	観光客入込数		左の区分		圏 別	対象観光地	左の市町村	観光客入込数		左の区分		
			道内客	道外客	計	日帰り及び通過客				宿泊客	道内客	道外客	計	日帰り及び通過客
道 南	函館市	函館市	400,612	429,458	850,050	478,367	351,683	静内町	静内町	352,206	18,925	52,131	49,175	29,566
	大沼公園	七飯町	212,646	257,851	450,497	358,497	9,200	エリモ岬一円	エリモ町	277,791	18,391	46,182	40,569	5,613
	仁山高原	"	8,338	1,358	9,676	8248	1,428	朝里川温泉	小樽市	505,663	6,936	57,499	30,355	27,144
	恵山一円	尻岸内町	399,04	9,780	49,684	37,751	11,933	小樽市	"	200,745	29,726	230,471	226,727	3,744
	松前町	松前町	21,792	4,313	26,105	18,952	7,153	積丹海岸	積丹町	239,58	3,473	27,431	25,565	1,866
	江差町	江差町	199,08	23,04	222,12	16,816	5,596	"	古平町	3,1421	5,508	3,6929	31,668	5,261
	長万部町	長万部町	173,942	17,0943	344,885	342,539	2,346	雷電一円	岩内町	423,35	6,884	49,217	34,223	14,994
	小計		877,142	855,967	1,733,109	1,261,170	471,939	ニセコ温泉郷	倶知安町	346,04	8,728	43,352	33,714	9,618
								"	ニセコ町	362,89	14,062	50,351	35,373	14,978
								"	蘭越町	323,94	10,192	42,576	32,116	10,460
道 央	札幌市	札幌市	848,549	520,084	1,368,633	1,072,342	296,291	西積丹	泊村	6370	2,525	8895	6,872	2,023
	定山溪温泉	"	467,618	354,060	821,678	537,382	284,296	神恵内村	神恵内村	10,525	2,412	12,937	24,02	10,533
	中山峠	喜茂別町	382,721	230,218	612,939	580,022	329,17	羊蹄山一円	倶知安町	46,008	8,640	54,648	53,431	1,217
	洞爺湖温泉	虻田町	418,026	386,640	804,666	402,528	402,138	"	真狩村	16,134	3,173	19,307	19,045	262
	壮瞥町	壮瞥町	185,404	219,296	404,700	400,330	4570	"	京極町	15,098	3,090	18,188	17,548	640
	蟻溪温泉	"	13,507	6,849	20,356	150	20,206	石狩海浜	石狩町	60,208	8340	68,548	68,081	467
	北湯沢温泉	大滝村	19,840	3,874	23,714	290	23,424	夕張市	夕張市	3,586	972	4,558	4,282	276
	登別温泉	登別市	304,865	362,212	667,077	282,905	384,172	江別市	江別市	110,004	57,349	167,353	164,661	2,692
	カルルス温泉	"	59,042	127,616	186,658	79,208	107,450	小計		460,788	52,227,82	7,829,570	5,946,596	1,882,974
	室蘭市	室蘭市	181,500	103,509	285,009	281,958	3051	桂沢湖畔	三笠市	20,209	11,920	32,129	31,245	884
白老町	白老町	328,775	286,558	615,333	448,195	167,138	旭川市	旭川市	495,129	229,558	724,687	670,921	53,766	
苫小牧市	苫小牧市	381,246	254,520	635,566	627,270	82,96								
支笏湖畔	千歳市	234,468	158,220	392,688	358,207	34,481								

区別	対象観光地	左の市町村	観光客入込数			左の区 日帰り及び 通過客	宿泊客	左の区 日帰り及び 通過客	宿泊客
			道内客	道外客	計				
大	層雲峡温泉	上川町	250,248	240,427	490,675	251,054	239,621	258,742	13,161
	温根湯温泉	留辺蘂町	185,852	190,866	376,698	230,116	146,582	261,611	79,720
	高原温泉	上川町	4,615	3,993	8,608	5,753	2,855	4,151	20,773
	天人峡温泉	東川町	425,338	21,508	640,446	35,174	28,872	57,908	28,823
	勇駒別温泉	"	32,557	12,898	45,455	30,090	15,365	43,201	637
	愛山溪温泉	上川町	2,155	1,397	3,552	2,706	1,846	7,629	9,144
	白金温泉	美瑛町	47,490	16,423	63,913	37,902	26,011	10,568	1,565
	十勝岳温泉	上富良野町	202,088	13,945	34,153	21,036	15,117	2,522	1,527
	帯広市	帯広市	116,797	77,587	194,384	163,483	30,901	29,577	1,742
	十勝川温泉	音更町	682,668	90,307	158,575	68,134	90,441	18,442	7,711
山	然別湖	追分町	52,862	58,621	111,483	76,231	35,252	89,921	10,151
	糠平温泉	上士幌町	57,207	65,187	122,394	64,400	57,994	9,447	2,721
	富良野芦別地区	富良野市	543,151	12,588	669,003	612,551	5,668	10,340	25,025
	岩見沢市	芦別市	25,812	85,641	34,376	31,632	27,441	2,501,277	603,480
	小	岩見沢市	127,957	83,717	211,674	204,436	7,238	9,210	2,447
	小	小計	1,604,199	1,139,506	2,743,705	1,985,548	758,157	11,657	2,447
	道	釧路市	122,366	66,264	188,630	173,398	15,232	7,741	4,979
	阿寒湖	阿寒町	205,503	248,100	453,603	304,367	149,036	1,954	1,419
	弟子屈温泉	弟子屈町	175,908	184,408	360,316	302,737	57,579	1,643	2,563
	摩周湖	"	121,529	184,744	306,273	299,136	7,137	1,871	206
東	川湯温泉	"	156,748	230,396	387,144	218,255	170,889	34,226	11,614
	屈斜路湖	"	11,355	118,532	229,887	220,124	9,743	4,624	3,728,164
	合計	合計	849,392	676,457	1,525,831	1,152,927	372,816	11,657	2,447