

発表項目	道南地域交通イノベーション・チャレンジ「DohNa (ドーナ)!!」 ・函館バス 24時間チケット「カンパス24時間券」販売開始 ・函館バス 元町・ベイエリア周遊号でQR認証 降車試験の実施
概要	<p>○ 道では、令和2年1月30日から道南地域のバス、鉄道・路面電車、フェリー事業者と連携・協力、地域住民や観光客の利便性を図り、地域交通の利用者増と収益力向上を目指し、Google マップでの経路検索と定額企画乗車券（乗り放題チケット）をウェブ上で購入・利用できる地域交通イノベーション・チャレンジ「DohNa (ドーナ)!!」をスタートしました。</p> <p>今回「DohNa!!」に新たな乗り放題チケットを搭載するとともに、<u>函館バスの元町・ベイエリア周遊号で乗り放題チケット購入者を対象としたQRコード認証による降車試験を実施します。</u></p> <p>1. <u>函館バス「カンパス24時間券」のDohNa!!への搭載</u> 函館バスの函館市内指定路線を乗降可能となる24時間チケット「カンパス24時間券」が2月15日(土)からDohNa!!の仲間入り。スマホ等で購入・利用できるようになります。 ・発売開始： 令和2年2月15日(土)～ ・販売料金： 大人1,400円、小人700円 ・利用範囲： 別紙1のとおり ※ウェブで時刻管理する特性を活かし、函館市電に続き、函館バスでも購入・使用を開始した時刻から24時間利用可能なチケットを販売開始。</p> <p>2. <u>函館バス 元町・ベイエリア周遊号で乗り放題チケットQR認証降車試験</u> 函館バスが運行する元町・ベイエリア周遊号において、2月17日(月)～2月21日(金)の5日間、DohNa!!で乗り放題チケットを購入した方を対象としたQRコード認証の降車試験を行います。 ・実施期間： 令和2年2月17日(月)～2月21日(土) ・実施路線： 函館バス3系統「元町・ベイエリア周遊号」※詳細は別紙2 ・使用可能チケット： DohNa!!で購入した下記のチケット 「函館バス専用1日乗車券カンパス」 「函館バス専用24時間乗車券カンパス」 「函館バス・市電1日共通乗車券」 「函館バス・市電2日共通乗車券」</p> <p>(参考) ・「DohNa!!」 「DohNa (ドーナ)!!」 https://cstm.dohna.jp 各交通事業者が原則、自社で標準情報フォーマット(GTFSデータ)を作成しGoogle マップに掲載、経路検索をできるようにするとともに、目的地への地図、運行(運航)経路、ダイヤ、運賃をGoogle マップで検索、その画面から「お得な企画乗車券」のサイトへ移動し購入したスマホ乗車券を乗務員に示すことで乗降可能となります。</p>
報道(取材)に当たってのお願い	○道南地域の交通の利便性向上を図り、利用者の増と収益力向上を目指す取組ですので、積極的な報道についてお願いいたします。
担当(連絡先)	○北海道総合政策部交通政策局交通企画課(担当者:田村) TEL 直通011-204-5163 内線23-753 ○函館バス株式会社バス事業部営業課(担当者:谷川) TEL 直通0138-51-3960 ○「DohNa (ドーナ)!!」に関しては下記まで ウェルネット株式会社[受託事業者](広報担当:栗原) TEL 03-3580-0199



函館バス「キャンパス24時間券」がDohNa!!に搭載！

2月15日(土)～

いつでもどこでも利用できる乗車券をWEBでひたすら購入！

キャンパス
24時間券

道南地域の移動にお得なっぷがWEBアプリで購入できます

1,400円 700円

- ・発売開始：令和2年2月15日(土)～
- ・ウェブで時刻管理する特性を活かし、購入・使用を開始した時刻から24時間利用可能なチケットです。

○ キャンパス24時間券の利用範囲

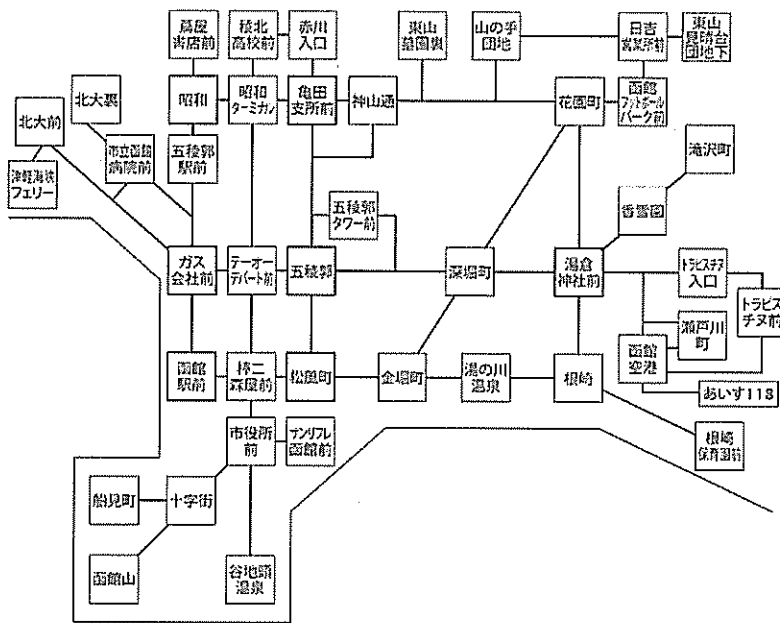

**函館バス 元町・ベイエリア周遊号で
乗り放題チケットQR認証降車試験**

実施期間：2月17日(月)～21日(金)

函館バスが運行する元町・ベイエリア周遊号において、2月17日(月)～2月21日(金)の5日間、DohNa!!で乗り放題チケットを購入した方を対象としたQRコード認証の降車実験を行います。

- ・使用可能チケット：DohNa!!で購入した下記のチケット
- 「函館バス専用1日乗車券キャンパス」
- 「函館バス専用24時間乗車券キャンパス」
- 「函館バス・市電1日共通乗車券」
- 「函館バス・市電2日共通乗車券」

運転席の横にQRリーダーを設置！

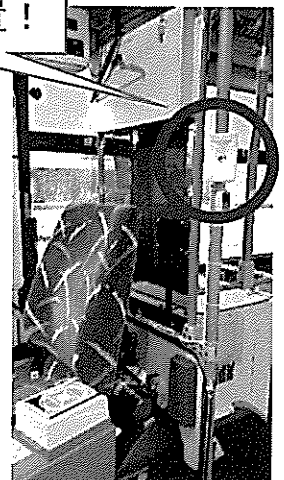
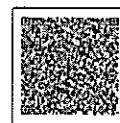
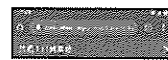

元町・ベイエリア周遊号で実施します。

3系統

元町・ベイエリア周遊号

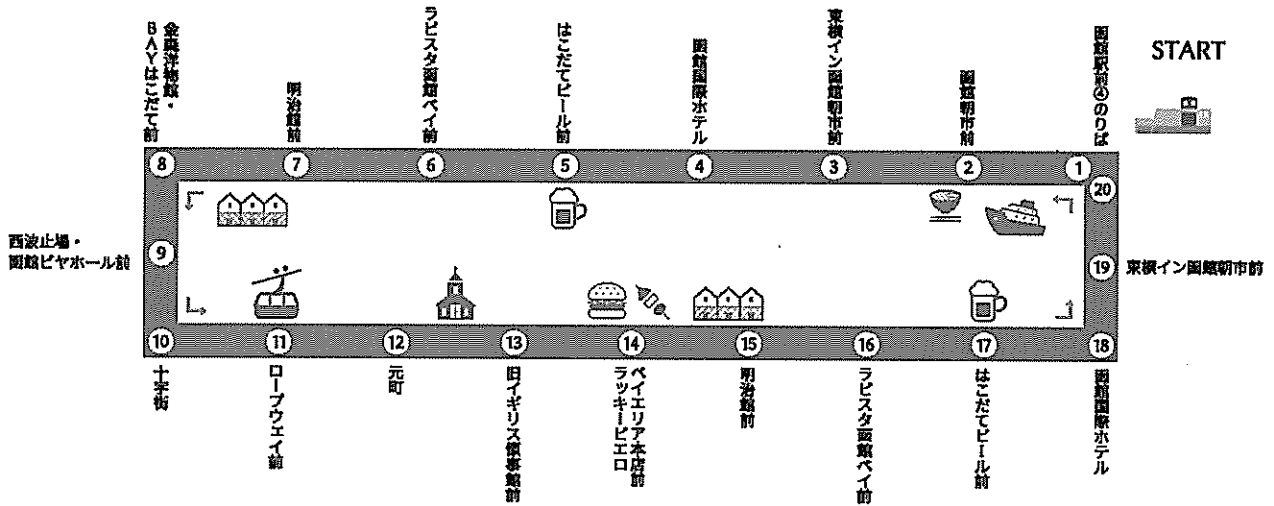

運行期間：2019年11月16日(土)~2020年3月31日(火)

毎日運行

料金

大人 ¥210
小児 ¥110

- ・交通系 IC カード、バスカード、定期券、各種1日・2日乗車券が使用可。
- ・乗継券、市電専用乗車券はお使いできませんのでご注意ください。
- ・天候、路面状況等により、遅延や運休する場合がございます。
- ・イベント時等、迂回運行する場合がございますのでご注意ください。

1	函館駅前④番のりば	9:00	9:20	9:40	10:00		15:20	15:40	16:00	16:20
2	函館朝市前	9:03	9:23	9:43	10:03		15:23	15:43	16:03	16:23
3	東横イン函館朝市前	9:04	9:24	9:44	10:04		15:24	15:44	16:04	16:24
4	函館国際ホテル	9:05	9:25	9:45	10:05		15:25	15:45	16:05	16:25
5	はこだてビール前	9:06	9:26	9:46	10:06		15:26	15:46	16:06	16:26
6	ラビスタ函館ベイ前	9:07	9:27	9:47	10:07		15:27	15:47	16:07	16:27
7	明治館前	9:08	9:28	9:48	10:08		15:28	15:48	16:08	16:28
8	金森洋物館・BAYはこだて前	9:09	9:29	9:49	10:09		15:29	15:49	16:09	16:29
9	西波止場・函館ビヤホール前	9:10	9:30	9:50	10:10		15:30	15:50	16:10	16:30
10	十字街	9:12	9:32	9:52	10:12		15:32	15:52	16:12	16:32
11	ロープウェイ前	9:15	9:35	9:55	10:15		15:35	15:55	16:15	16:35
12	元町	9:17	9:37	9:57	10:17		15:37	15:57	16:17	16:37
13	旧イギリス領事館前	9:18	9:38	9:58	10:18		15:38	15:58	16:18	16:38
14	ラッキーピエロベイエリア本店前	9:21	9:41	10:01	10:21		15:41	16:01	16:21	16:41
15	明治館前	9:23	9:43	10:03	10:23		15:43	16:03	16:23	16:43
16	ラビスタ函館ベイ前	9:24	9:44	10:04	10:24		15:44	16:04	16:24	16:44
17	はこだてビール前	9:25	9:45	10:05	10:25		15:45	16:05	16:25	16:45
18	函館国際ホテル	9:26	9:46	10:06	10:26		15:46	16:06	16:26	16:46
19	東横イン函館朝市前	9:27	9:47	10:07	10:27		15:47	16:07	16:27	16:47
20	函館駅前④番のりば	9:31	9:51	10:11	10:31		15:51	16:11	16:31	16:51

この間、20分間隔で運行いたします。

イカす！あなたの旅の道先案内人
試しに使ってみてはイカが！？

順次
パワーアップ！
地域交通
イノベーション！
DohNa!!
(ドーナ!!)

DohNa!!

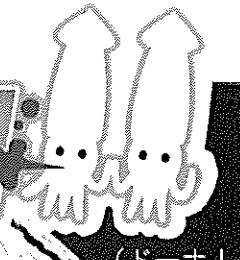

(ドーナ!!)

道南地域を、
Googleマップで

つなげる取組

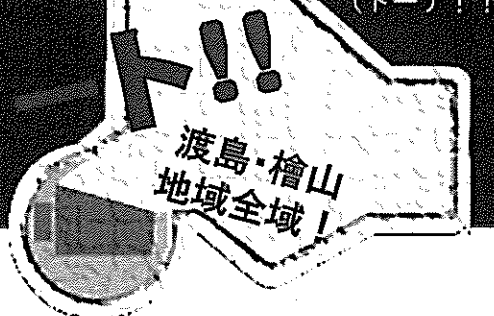

路線バス、鉄道、
フェリー、路面電車、
道南地域で、全ての交通モードが
Googleマップでつながるプロジェクトがスタート！
その名も、
地域交通イノベーション
「DohNa!!」(どーな!!)
どーなる？道南。
地域交通の新たな取り組みを
応援してください。

DohNa!! の
詳細はこちら！



まずは **乗り放題チケットが**
ウェブ上で購入・利用可能！

お得で便利な乗り放題チケットを
スマホで購入・利用できます。
アプリのインストールは不要です。
いつでも、どこでも購入できます。

「カンパス」
指定エリア内
1日乗り放題！

函館バス専用 1日乗り放題
大人 **800円**

スマホ限定！
スマホ 市電 24時間乗車券
大人：900円 小児：450円

スマホ 市電 1日乗車券
大人：600円 小児：300円

市電 1日まるごと乗り放題
市電24時間まるごと乗り放題
「24時間まるごと乗り放題券」は、使用開始時点から
24時間有効な、ウェブ限定の乗り放題券です。
1日乗り放題 **600円**
24時間乗り放題 **900円**

市電+バス 両方乗れて
例えば、市電1区間(210円)と
函館山登山バス往復(800円)
をご利用で既にお得です！

市電+バス 共通1日・2日乗車券
1日乗り放題 **1,000円**
2日乗り放題 **1,700円**

- まずは 函館市内から / 対象商品 拡 大 予定！
- ✓ アプリダウンロード不要！
ウェブブラウザで利用！
- ✓ 今後、Googleマップの
検索結果とリンクし、購入で
できるようになります。
- ✓ 会員登録後、すぐ購入！

購入はこちらから

dohna 道南 検索



DohNa!! の使い方

(ドーナ!!)

2月から順次つながります！ Googleマップからアクセス

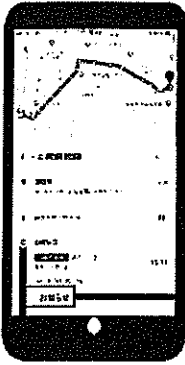

道南地域では路線バス、フェリー、鉄道、路面電車をGoogleマップで経路検索が可能。
さらに、検索されたルートで使用できるお得な乗り放題チケットをウェブ上で購入できます。

Googleマップは、2月から順次つながります。

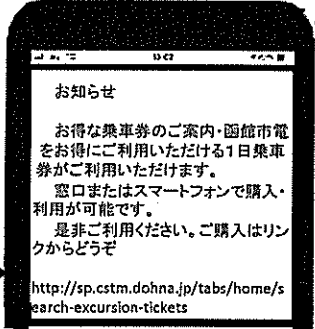

乗り放題チケットの買い方・使い方

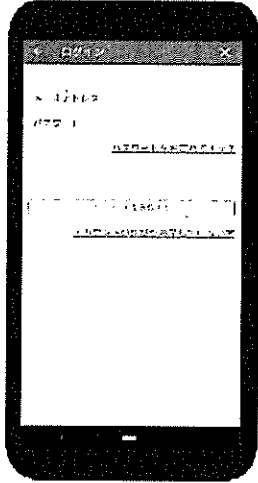

✓会員登録

・会員登録することで、チケットを購入が可能。会員登録はすぐできます。

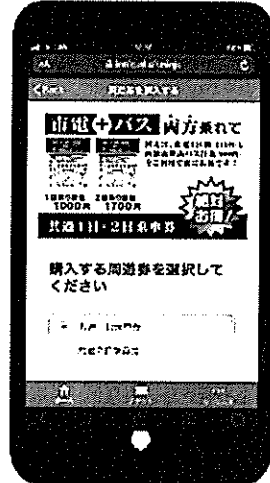

✓チケットの購入

・利用したい乗り放題チケットを選択し、購入します。

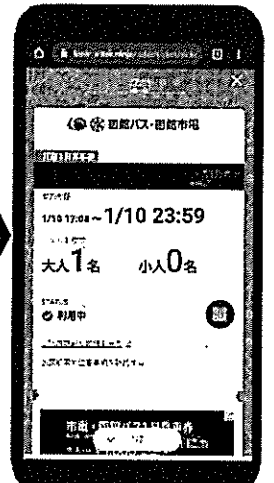

✓チケットの使用

・購入したチケット画面を運転手に提示することで乗降できます。

DohNa!! こんなこともできます

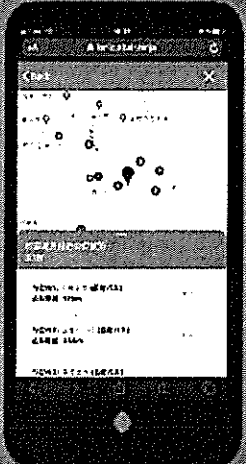

✓バス停・市電駅検索

現在位置や検索地付近のバス停留所や市電駅を検索できます。検索したバス停留所や市電駅までの徒歩経路も表示できます。

✓QRコード認証によるバスの乗降実験
函館バスの「元町・バイエリア周遊号」ではウェブで購入した乗り放題チケットのQRコードを表示することで乗降が可能となるQR認証を試験的に実施しています。



購入できる乗り放題チケット

「DohNa!!」では、次の乗り放題チケットをウェブ上で購入できます。「市電・バス共通1日乗車券」、「市電・バス共通2日乗車券」、「市電1日乗車券」、「市電24時間乗車券」、「函館バス専用1日乗車券カンバス」。

また、「はこだて旅するバスポート」と「江差・松前周遊フリーバス～千年手形北海道～」のご案内をしています。

パワーアップ検討中

「DohNa!!」では、江差・松前周遊バス3日間乗り放題キップフリーバス～千年手形～などの乗り放題チケットも購入できるよう検討しています。

アンケートのお願い

今後の改善のために、「DohNa!!」についてのアンケート調査を実施しています。ウェブサイト内の専用のアンケートフォームからご意見などをお寄せ下さい。

※「DohNa!!」の画面はイメージであり、実際と異なることがあります。
※「DohNa!!」はChrome、SafariなどのWebブラウザでご覧ください。

購入はこちらから

dohna 道南 検索

<http://sp.cstm.dohna.jp>

推進団体