審査請求制度の概要
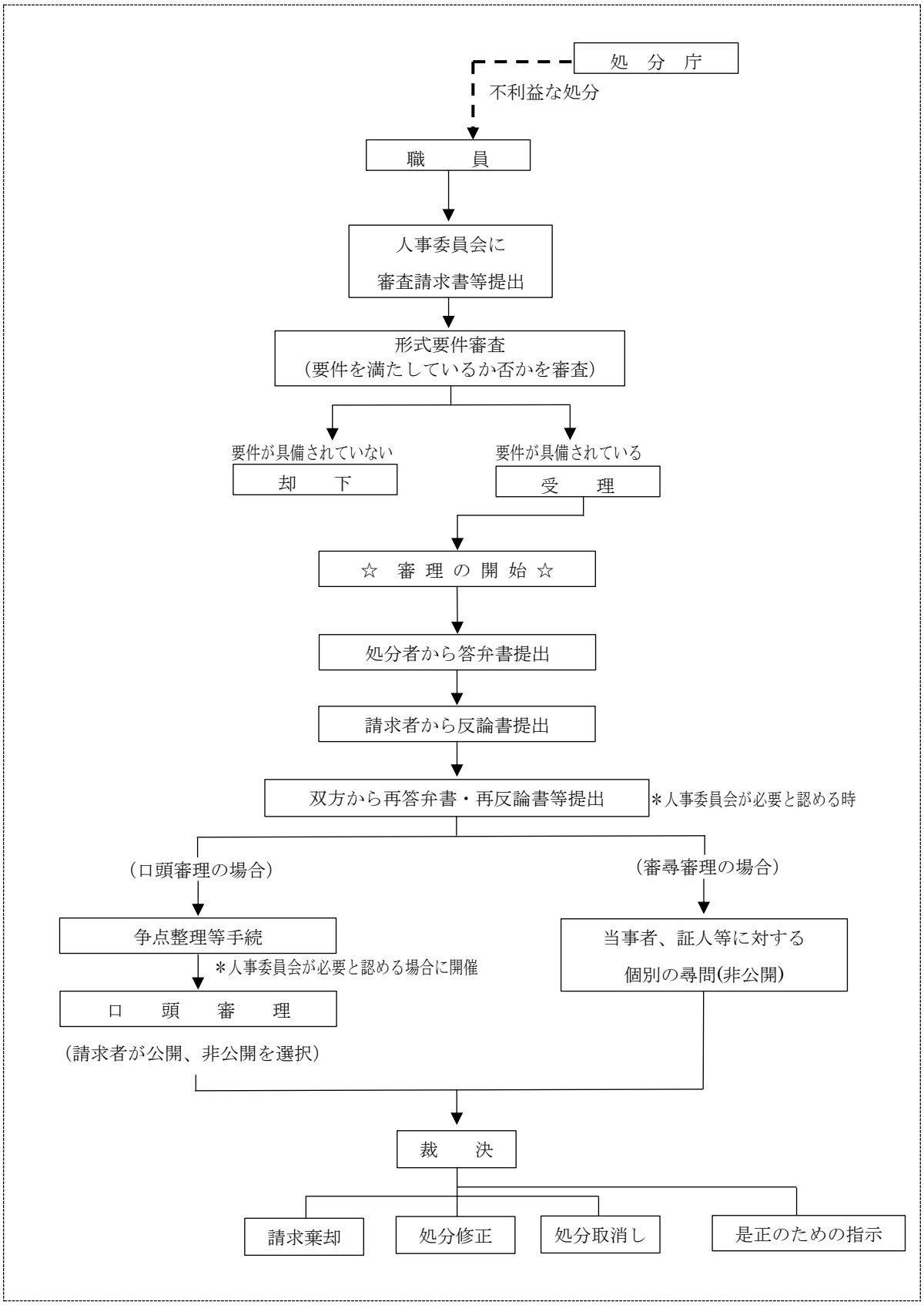
職員が、不利益処分を受け、実際に人事委員会に審査請求を行い、裁決を受けるまでの流れの概略は以下のとおりです。