各種地図情報の提供（自然災害伝承碑）

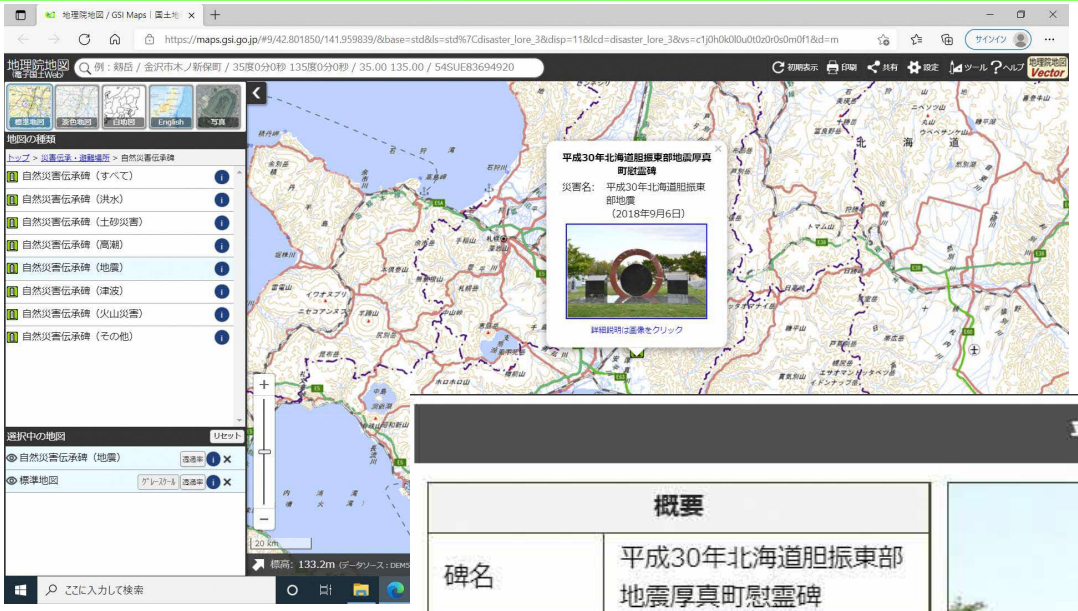

平成30年北海道胆振東部地震厚真町慰霊碑

概要	
碑名	平成30年北海道胆振東部地震厚真町慰霊碑
災害名	平成30年北海道胆振東部地震（2018年9月6日）
災害種別	土砂災害・地震
建立年	2021
所在地	北海道勇払郡厚真町京町37番地（つたえり公園）
伝承内容	平成30年（2018）9月6日午前3時7分、マグニチュード6.7の北海道胆振東部地震が発生した。厚真町では、北海道観測史上初の震度7の地震により、明治以降最大規模の山腹崩壊や人里を襲うかつてないほどの土砂災害が発生し、37名の尊い命が奪

出典：地理院地図（https://maps.gsi.go.jp/）

各種地図情報の提供（指定緊急避難場所）

国土地理院

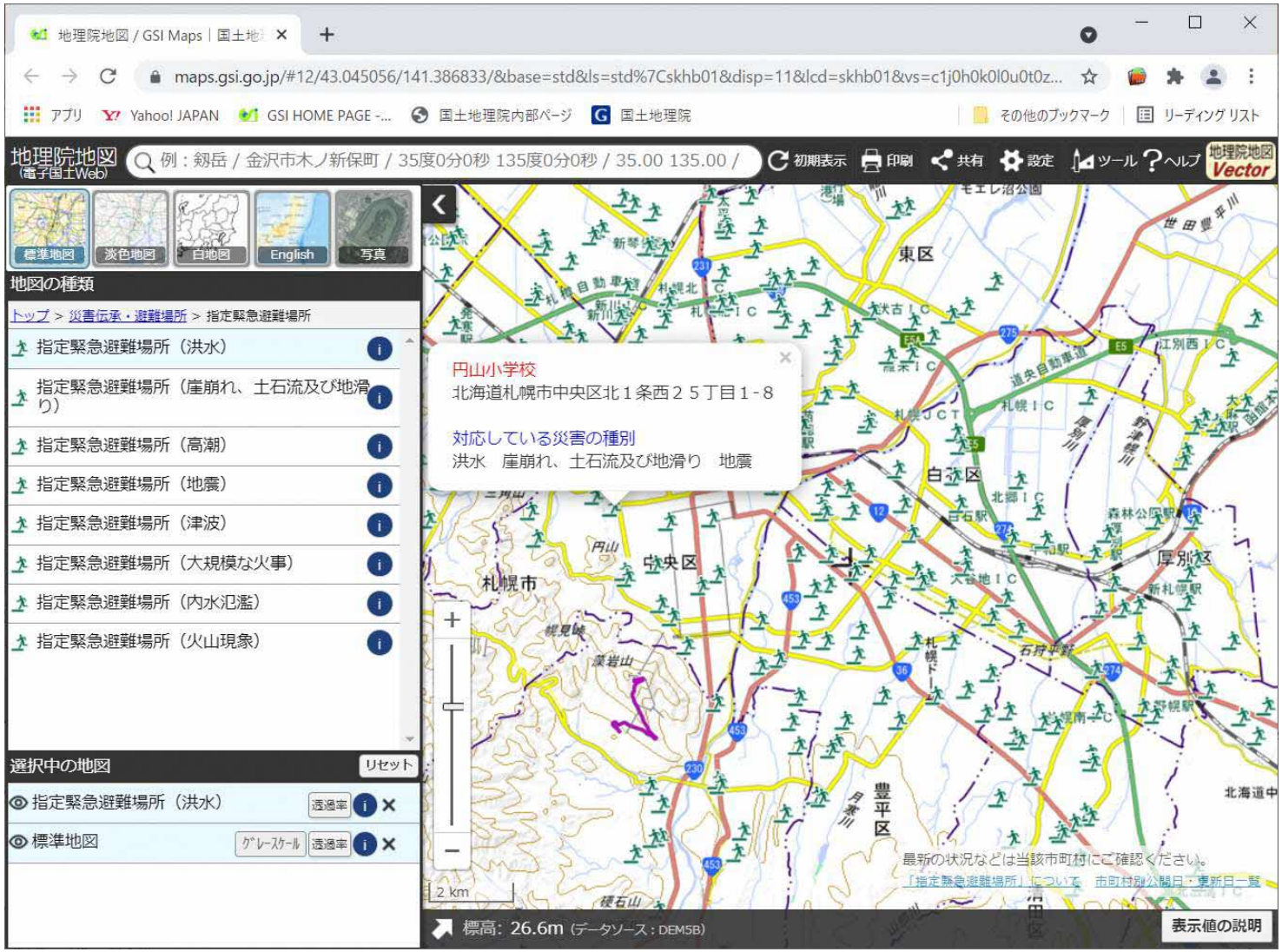

指定緊急避難場所

災害対策基本法に基づき市町村長が指定した「指定緊急避難場所」。
「指定緊急避難場所」とは、災害の危険から命を守るために緊急的に避難する場所。
洪水、津波、地震等の災害種別ごとに指定される。