

報道発表資料の配付日時 3月26日(木) 11時00分

発表項目 (行事名)	「北海道立北の森づくり専門学院」の第3回一般入学試験の結果等について																																				
記者レクチャー	(実施日時)	発表者																																			
概要	<p>令和2年4月に旭川市に開校する北海道立北の森づくり専門学院の第1期生の第3回入学試験の結果をHPで公表しました。 http://www.pref.hokkaido.lg.jp/sr/rrm/kitamoricollege/nyuusijouhou.htm</p> <p>【学院概要】</p> <table border="1"> <tr> <td>専門課程</td> <td>林業・木材産業課程</td> </tr> <tr> <td>学年定員</td> <td>40名</td> </tr> <tr> <td>修学期間</td> <td>2年間</td> </tr> <tr> <td>出願資格</td> <td>道内の林業・木材産業関係企業へ就業を希望する方で ・高等学校卒業又は同等以上の学力を有する方 ・入学時に40歳以下の方</td> </tr> </table> <p>【第3回入学試験結果】</p> <table border="1"> <thead> <tr> <th>区分</th> <th>出願期間</th> <th>試験日</th> <th>合格発表日</th> <th>結果</th> </tr> </thead> <tbody> <tr> <td>一般入試</td> <td>2/14~3/12</td> <td>3/19</td> <td>3/26</td> <td>出願9名、合格9名</td> </tr> </tbody> </table> <p>【令和元年度実施入学試験結果】</p> <table border="1"> <thead> <tr> <th>試験区分</th> <th>合格者</th> <th>(このうち辞退者)</th> </tr> </thead> <tbody> <tr> <td>推薦入試</td> <td>9名</td> <td>(0名)</td> </tr> <tr> <td rowspan="3">一般入試</td> <td>第1回</td> <td>13名 (1名)</td> </tr> <tr> <td>第2回</td> <td>6名 (1名)</td> </tr> <tr> <td>第3回</td> <td>9名 未定</td> </tr> <tr> <td>合計</td> <td>37名</td> <td>—</td> </tr> </tbody> </table> <p>【今後の予定】 ※新型コロナウイルスの影響により中止になる場合があります。 令和2年4月14日(火) 開校式 令和2年4月20日(月) 入学式</p>			専門課程	林業・木材産業課程	学年定員	40名	修学期間	2年間	出願資格	道内の林業・木材産業関係企業へ就業を希望する方で ・高等学校卒業又は同等以上の学力を有する方 ・入学時に40歳以下の方	区分	出願期間	試験日	合格発表日	結果	一般入試	2/14~3/12	3/19	3/26	出願9名、合格9名	試験区分	合格者	(このうち辞退者)	推薦入試	9名	(0名)	一般入試	第1回	13名 (1名)	第2回	6名 (1名)	第3回	9名 未定	合計	37名	—
専門課程	林業・木材産業課程																																				
学年定員	40名																																				
修学期間	2年間																																				
出願資格	道内の林業・木材産業関係企業へ就業を希望する方で ・高等学校卒業又は同等以上の学力を有する方 ・入学時に40歳以下の方																																				
区分	出願期間	試験日	合格発表日	結果																																	
一般入試	2/14~3/12	3/19	3/26	出願9名、合格9名																																	
試験区分	合格者	(このうち辞退者)																																			
推薦入試	9名	(0名)																																			
一般入試	第1回	13名 (1名)																																			
	第2回	6名 (1名)																																			
	第3回	9名 未定																																			
合計	37名	—																																			
参考	入学試験合格者の属性内訳は別紙のとおり																																				

報道(取材)に当たってのお願い	広く道内外の方々に知ってもらうため、積極的な報道をお願いいたします。	
他のクラブとの関係	同時配付	(場所) 林政記者クラブ
	同時レク	

担当 (連絡先)	水産林務部 林務局 林業木材課 北の森づくり専門学院準備室 (人材育成G) 担当: 人材育成担当課長 土屋 禎治 TEL:ダイヤルイン 011-206-6578 内線 28-552
-------------	--

北海道立北の森づくり専門学院 入学試験合格者の属性内訳

年齢	人数			比率
	推薦	一般	計	
10代	7	13	20	54%
20代	2	9	11	30%
30代~	0	6	6	16%
合計	9	28	37	100%

年齢別内訳

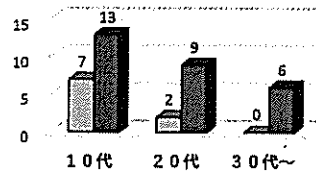

経歴	人数			比率
	推薦	一般	計	
高校	7	8	15	41%
短大・大学	2	4	6	16%
社会人	0	10	10	27%
その他	0	6	6	16%
合計	9	28	37	100%

経歴別内訳

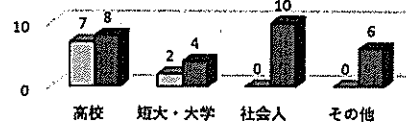

性別	人数			比率
	推薦	一般	計	
男性	9	25	34	92%
女性	0	3	3	8%
合計	9	28	37	100%

男女別内訳

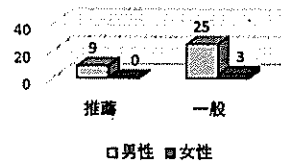

居住地	人数			比率
	推薦	一般	計	
道外	2	7	9	24%
道内	7	21	28	76%
合計	9	28	37	100%

居住地別内訳

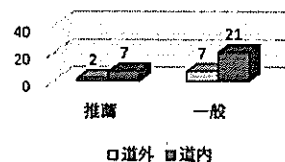

【道外】

首都圏 6、その他 3

【道内】

石狩 11、上川 6、十勝 4、渡島 2、釧路 2、その他 3