

# 札幌方面の自殺関連情報

～札幌方面本部管轄地域：石狩・空知（深川警察署除く）・後志（寿都警察署除く）・胆振・日高～

## 1. 性別・年代別自殺者数（平成 17～23 年データは北海道警察提供データを、平成 24 年～令和 4 年データは厚生労働省「地域における自殺の基礎資料」（発見日・発見地集計）を基に当センターが集計）

警察庁の自殺統計によると、令和 4 年の北海道における自殺者数は 984 人でした。そのうち、591 人が札幌方面で亡くなっています。

ここでは、令和 4 年における札幌方面の性別・年代別自殺者数を示します。

令和4年 札幌方面における自殺者数（性別・年代別）

|    | 20歳未満      | 20代         | 30代         | 40代          | 50代          | 60代         | 70代         | 80歳以上       | 不詳        | 合計            |
|----|------------|-------------|-------------|--------------|--------------|-------------|-------------|-------------|-----------|---------------|
| 男性 | 10<br>1.7% | 56<br>9.5%  | 53<br>9.0%  | 71<br>12.0%  | 78<br>13.2%  | 38<br>6.4%  | 34<br>5.8%  | 36<br>6.1%  | 1<br>0.2% | 377<br>63.8%  |
| 女性 | 15<br>2.5% | 31<br>5.2%  | 18<br>3.0%  | 39<br>6.6%   | 40<br>6.8%   | 21<br>3.6%  | 26<br>4.4%  | 24<br>4.1%  | 0<br>0.0% | 214<br>36.2%  |
| 合計 | 25<br>4.2% | 87<br>14.7% | 71<br>12.0% | 110<br>18.6% | 118<br>20.0% | 59<br>10.0% | 60<br>10.2% | 60<br>10.2% | 1<br>0.2% | 591<br>100.0% |



図. 性別・年代別自殺者数.

- ◇ 令和 4 年の自殺者は、50 代男性の 78 人、50 代女性の 40 人が最も多くなっています。
- ◇ 男性の自殺者数（377 人）は、女性の自殺者数（214 人）の約 1.8 倍となっています。

## 2. 原因・動機別自殺者数の年次推移（警察庁自殺統計）

警察庁の自殺統計によると平成17年から令和4年までの札幌方面の自殺者数の年次推移は以下のようになっています。

男女別自殺者数の年次推移

|       | 男性           | 女性           | 合計  |
|-------|--------------|--------------|-----|
| 平成17年 | 627<br>73.6% | 225<br>26.4% | 852 |
| 平成18年 | 629<br>69.8% | 272<br>30.2% | 901 |
| 平成19年 | 631<br>70.5% | 264<br>29.5% | 895 |
| 平成20年 | 714<br>72.9% | 265<br>27.1% | 979 |
| 平成21年 | 634<br>68.3% | 294<br>31.7% | 928 |
| 平成22年 | 649<br>70.8% | 268<br>29.2% | 917 |
| 平成23年 | 609<br>69.2% | 271<br>30.8% | 880 |
| 平成24年 | 546<br>70.7% | 226<br>29.3% | 772 |
| 平成25年 | 500<br>69.1% | 224<br>30.9% | 724 |
| 平成26年 | 440<br>67.3% | 214<br>32.7% | 654 |
| 平成27年 | 449<br>67.2% | 219<br>32.8% | 668 |
| 平成28年 | 413<br>70.8% | 170<br>29.2% | 583 |
| 平成29年 | 409<br>67.8% | 194<br>32.2% | 603 |
| 平成30年 | 415<br>68.9% | 187<br>31.1% | 602 |
| 令和元年  | 406<br>69.5% | 178<br>30.5% | 584 |
| 令和2年  | 329<br>59.1% | 228<br>40.9% | 557 |
| 令和3年  | 392<br>65.1% | 210<br>34.9% | 602 |
| 令和4年  | 377<br>63.8% | 214<br>36.2% | 591 |



図. 札幌方面における自殺者数年次推移.

また、平成17年から令和4年までの原因・動機別自殺者数の年次推移は以下のようになっています。

※平成19年以降は原因・動機が3つまで、令和4年以降は4つまで選択可能になったため、実数よりも多くなっています。

札幌方面における原因・動機別自殺者数年次推移

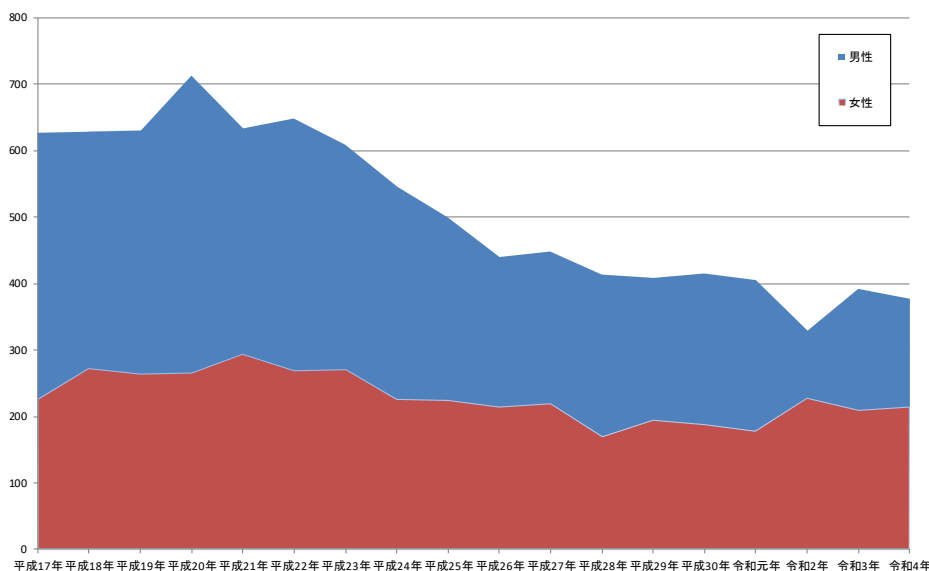
|       | 家庭問題 | 健康問題 | 経済・生活問題 | 勤務問題 | 男女問題 | 学校問題 | その他 | 不詳  | 総計   |
|-------|------|------|---------|------|------|------|-----|-----|------|
| 平成17年 | 104  | 236  | 266     | 63   | 29   | 3    | 115 | 36  | 852  |
| 平成18年 | 105  | 216  | 262     | 85   | 35   | 12   | 139 | 47  | 901  |
| 平成19年 | 111  | 390  | 243     | 97   | 34   | 19   | 36  | 182 | 1112 |
| 平成20年 | 137  | 408  | 279     | 82   | 65   | 22   | 51  | 242 | 1286 |
| 平成21年 | 125  | 372  | 247     | 76   | 56   | 15   | 44  | 263 | 1198 |
| 平成22年 | 115  | 318  | 191     | 82   | 30   | 14   | 40  | 350 | 1140 |
| 平成23年 | 166  | 370  | 242     | 94   | 48   | 12   | 39  | 219 | 1190 |
| 平成24年 | 126  | 263  | 162     | 74   | 29   | 19   | 39  | 236 | 948  |
| 平成25年 | 109  | 253  | 133     | 76   | 34   | 12   | 29  | 246 | 892  |
| 平成26年 | 117  | 259  | 152     | 67   | 38   | 12   | 34  | 172 | 851  |
| 平成27年 | 106  | 244  | 94      | 51   | 26   | 7    | 41  | 174 | 743  |
| 平成28年 | 82   | 176  | 117     | 52   | 15   | 13   | 17  | 206 | 678  |
| 平成29年 | 98   | 202  | 116     | 68   | 27   | 9    | 25  | 202 | 747  |
| 平成30年 | 90   | 211  | 122     | 61   | 33   | 6    | 34  | 198 | 755  |
| 令和元年  | 100  | 199  | 97      | 61   | 30   | 8    | 36  | 186 | 717  |
| 令和2年  | 90   | 193  | 83      | 60   | 35   | 16   | 35  | 192 | 704  |
| 令和3年  | 81   | 185  | 109     | 57   | 34   | 6    | 35  | 214 | 721  |
| 令和4年  | 137  | 234  | 119     | 85   | 38   | 22   | 53  | 97  | 785  |

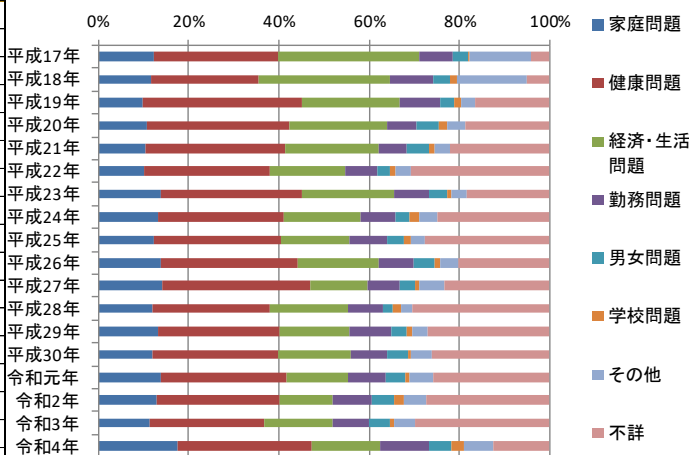

図. 札幌方面における原因・動機別自殺者数.