

# 【インフルエンザ発生状況】（直近5シーズン）

資料 2

定点医療機関からの患者報告数

| 北海道      | H24～25シーズン |       | H25～26シーズン |       | H26～27シーズン |       | H27～28シーズン |       | H28～29シーズン |       | H29～30シーズン |       |
|----------|------------|-------|------------|-------|------------|-------|------------|-------|------------|-------|------------|-------|
|          | 報告数        | 定点あたり | 報告数        | 定点あたり | 報告数        | 定点あたり | 報告数        | 定点あたり | 報告数        | 定点あたり | 報告数        | 定点あたり |
| 44週      | 19         | 0.08  | 32         | 0.14  | 12         | 0.05  | 12         | 0.05  | 223        | 0.99  | 137        | 0.62  |
| 45週      | 5          | 0.02  | 37         | 0.16  | 12         | 0.05  | 19         | 0.08  | 438        | 1.94  | 96         | 0.43  |
| 46週      | 4          | 0.02  | 161        | 0.71  | 45         | 0.20  | 38         | 0.17  | 660        | 2.92  | 125        | 0.56  |
| 47週      | 19         | 0.08  | 293        | 1.29  | 123        | 0.54  | 29         | 0.13  | 870        | 3.85  | 327        | 1.47  |
| 48週      | 34         | 0.15  | 238        | 1.05  | 421        | 1.85  | 61         | 0.27  | 1,105      | 4.89  | 574        | 2.59  |
| 49週      | 61         | 0.27  | 277        | 1.22  | 1,312      | 5.78  | 167        | 0.74  | 1,474      | 6.52  | 1,030      | 4.64  |
| 50週      | 197        | 0.87  | 381        | 1.68  | 3,237      | 14.26 | 248        | 1.10  | 2,130      | 9.42  | 1,677      | 7.55  |
| 51週      | 348        | 1.53  | 407        | 1.79  | 5,946      | 26.19 | 354        | 1.57  | 2,797      | 12.38 | 2,356      | 10.61 |
| 52週      | 650        | 2.86  | 478        | 2.11  | 7,650      | 33.70 | 532        | 2.35  | 2,602      | 11.51 | 2,682      | 12.08 |
| 1週（53週）  | 1,106      | 4.87  | 333        | 1.47  | 5,840      | 25.73 | 618        | 2.73  | 2,474      | 10.95 | 2,176      | 9.94  |
| 2週（1週）   | 2,854      | 12.57 | 671        | 2.96  | 4,605      | 20.29 | 1,105      | 4.89  | 2,200      | 9.73  | 2,279      | 10.27 |
| 3週（2週）   | 4,480      | 19.74 | 1,108      | 4.88  | 3,286      | 14.48 | 1,634      | 7.23  | 2,920      | 12.92 | 3,646      | 16.42 |
| 4週（3週）   | 8,404      | 37.02 | 2,596      | 11.44 | 3,372      | 14.85 | 2,769      | 12.25 | 3,789      | 16.77 | 5,961      | 26.85 |
| 5週（4週）   | 8,843      | 38.96 | 5,323      | 23.45 | 4,054      | 17.86 | 6,203      | 27.45 | 5,188      | 22.96 |            |       |
| 6週（5週）   | 6,368      | 28.05 | 7,729      | 34.05 | 3,937      | 17.34 | 10,114     | 44.75 | 4,539      | 20.08 |            |       |
| 7週（6週）   | 3,310      | 14.58 | 9,734      | 42.88 | 3,363      | 14.81 | 9,869      | 43.67 | 3,550      | 15.71 |            |       |
| 8週（7週）   | 2,267      | 9.99  | 8,884      | 39.14 | 2,456      | 10.82 | 7,981      | 35.31 | 2,745      | 12.15 |            |       |
| 9週（8週）   | 1,750      | 7.71  | 8,204      | 36.14 | 2,148      | 9.46  | 6,629      | 29.33 | 2,757      | 12.25 |            |       |
| 10週（9週）  | 1,214      | 5.35  | 6,800      | 29.96 | 1,632      | 7.19  | 6,561      | 29.03 | 2,575      | 11.44 |            |       |
| 11週（10週） | 777        | 3.42  | 6,564      | 28.92 | 1,615      | 7.11  | 6,595      | 29.18 | 2,839      | 12.62 |            |       |
| 12週（11週） | 474        | 2.09  | 5,009      | 22.07 | 1,299      | 5.72  | 7,304      | 32.32 | 2,262      | 10.05 |            |       |
| 13週（12週） | 392        | 1.73  | 3,059      | 13.48 | 975        | 4.30  | 4,866      | 21.53 | 2,125      | 9.40  |            |       |
| 14週（13週） | 339        | 1.49  | 1,585      | 6.98  | 555        | 2.44  | 3,349      | 14.82 | 1,698      | 7.58  |            |       |
| 15週（14週） | 397        | 1.75  | 1,044      | 4.60  | 427        | 1.88  | 2,050      | 9.07  | 1,477      | 6.59  |            |       |
| 16週（15週） | 677        | 2.98  | 1,125      | 4.96  | 479        | 2.11  | 1,970      | 8.72  | 1,652      | 7.38  |            |       |
| 17週（16週） | 902        | 3.97  | 1,077      | 4.74  | 406        | 1.79  | 1,735      | 7.68  | 1,619      | 7.23  |            |       |
| 上記期間累計   | 45,891     |       | 73,149     |       | 59,207     |       | 82,812     |       | 58,708     |       | 23,066     |       |

| 全国       | H24～25シーズン |       | H25～26シーズン |       | H26～27シーズン |       | H27～28シーズン |       | H28～29シーズン |       | H29～30シーズン |       |
|----------|------------|-------|------------|-------|------------|-------|------------|-------|------------|-------|------------|-------|
|          | 報告数        | 定点あたり | 報告数        | 定点あたり | 報告数        | 定点あたり | 報告数        | 定点あたり | 報告数        | 定点あたり | 報告数        | 定点あたり |
| 44週      | 369        | 0.07  | 399        | 0.08  | 758        | 0.16  | 501        | 0.10  | 2,923      | 0.59  | 2,416      | 0.49  |
| 45週      | 535        | 0.11  | 528        | 0.11  | 1,098      | 0.22  | 632        | 0.13  | 4,157      | 0.84  | 2,593      | 0.52  |
| 46週      | 686        | 0.14  | 710        | 0.14  | 1,810      | 0.37  | 683        | 0.14  | 6,858      | 1.38  | 3,803      | 0.77  |
| 47週      | 1,096      | 0.22  | 1,319      | 0.27  | 4,619      | 0.94  | 904        | 0.18  | 8,871      | 1.79  | 7,302      | 1.47  |
| 48週      | 1,521      | 0.31  | 2,153      | 0.44  | 9,396      | 1.90  | 801        | 0.16  | 12,378     | 2.50  | 12,807     | 2.58  |
| 49週      | 2,832      | 0.57  | 3,294      | 0.67  | 17,192     | 3.49  | 991        | 0.20  | 16,431     | 3.31  | 20,165     | 4.07  |
| 50週      | 5,789      | 1.17  | 4,065      | 0.82  | 36,455     | 7.38  | 1,700      | 0.34  | 24,956     | 5.03  | 36,713     | 7.40  |
| 51週      | 10,977     | 2.23  | 6,824      | 1.39  | 74,752     | 15.17 | 2,288      | 0.46  | 41,595     | 8.40  | 64,009     | 12.91 |
| 52週      | 16,419     | 3.35  | 9,307      | 1.90  | 130,971    | 26.63 | 3,749      | 0.76  | 41,859     | 8.55  | 85,976     | 17.88 |
| 1週（53週）  | 18,652     | 3.91  | 9,891      | 2.16  | 100,117    | 21.46 | 4,316      | 0.89  | 52,250     | 10.59 | 80,199     | 16.34 |
| 2週（1週）   | 59,194     | 12.07 | 27,100     | 5.51  | 163,716    | 33.28 | 10,058     | 2.03  | 75,683     | 15.26 | 131,191    | 26.51 |
| 3週（2週）   | 111,475    | 22.58 | 58,233     | 11.78 | 183,087    | 37.00 | 20,436     | 4.12  | 142,312    | 28.67 | 257,569    | 52.08 |
| 4週（3週）   | 180,085    | 36.44 | 122,618    | 24.81 | 195,025    | 39.42 | 52,351     | 10.58 | 195,833    | 39.46 | 259,063    | 52.35 |
| 5週（4週）   | 177,271    | 35.82 | 170,403    | 34.44 | 144,344    | 29.14 | 111,885    | 22.58 | 189,406    | 38.16 |            |       |
| 6週（5週）   | 131,544    | 26.70 | 151,829    | 30.72 | 94,390     | 19.06 | 172,326    | 34.77 | 142,003    | 28.62 |            |       |
| 7週（6週）   | 80,636     | 16.31 | 139,162    | 28.18 | 60,194     | 12.17 | 198,674    | 40.08 | 118,875    | 23.95 |            |       |
| 8週（7週）   | 68,661     | 13.90 | 135,579    | 27.36 | 40,923     | 8.28  | 184,458    | 37.20 | 83,880     | 16.89 |            |       |
| 9週（8週）   | 60,609     | 12.26 | 140,739    | 28.44 | 29,145     | 5.89  | 179,140    | 36.18 | 67,365     | 13.57 |            |       |
| 10週（9週）  | 51,190     | 10.37 | 113,410    | 22.93 | 21,383     | 4.33  | 175,467    | 35.40 | 55,085     | 11.10 |            |       |
| 11週（10週） | 40,091     | 8.13  | 112,833    | 22.79 | 19,703     | 3.99  | 139,842    | 28.22 | 51,158     | 10.34 |            |       |
| 12週（11週） | 33,274     | 6.75  | 91,954     | 18.59 | 19,023     | 3.85  | 105,070    | 21.25 | 38,318     | 7.73  |            |       |
| 13週（12週） | 21,546     | 4.38  | 59,954     | 12.13 | 13,029     | 2.64  | 68,504     | 13.82 | 33,672     | 6.79  |            |       |
| 14週（13週） | 13,814     | 2.80  | 30,290     | 6.13  | 10,603     | 2.14  | 55,416     | 11.21 | 25,117     | 5.07  |            |       |
| 15週（14週） | 9,841      | 2.00  | 20,618     | 4.18  | 7,744      | 1.57  | 34,709     | 7.01  | 19,763     | 3.99  |            |       |
| 16週（15週） | 14,199     | 2.89  | 22,955     | 4.65  | 10,210     | 2.06  | 25,116     | 5.08  | 20,146     | 4.06  |            |       |
| 17週（16週） | 15,007     | 3.07  | 19,782     | 4.03  | 9,974      | 2.02  | 20,922     | 4.22  | 15,515     | 3.13  |            |       |
| 上記期間累計   | 1,127,313  |       | 1,455,949  |       | 1,399,661  |       | 1,570,939  |       | 1,486,409  |       | 963,806    |       |

※発生状況は感染症発生動向調査（厚生労働省）により把握

※H27～H28シーズンは（ ）書きの週数。[例年の最終週は52週だが、H27は53週]

【定点あたり報告数の比較】 (直近5シーズン)

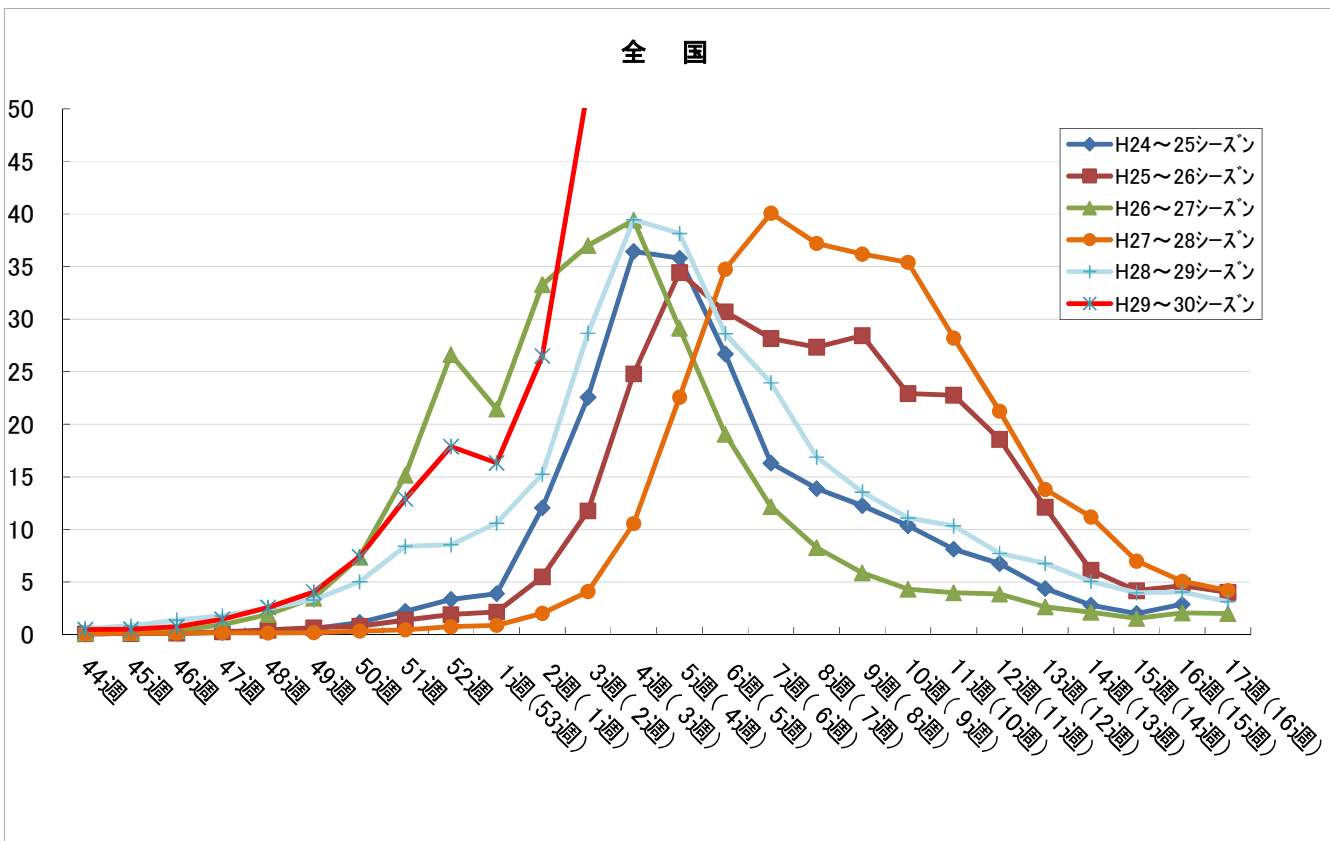
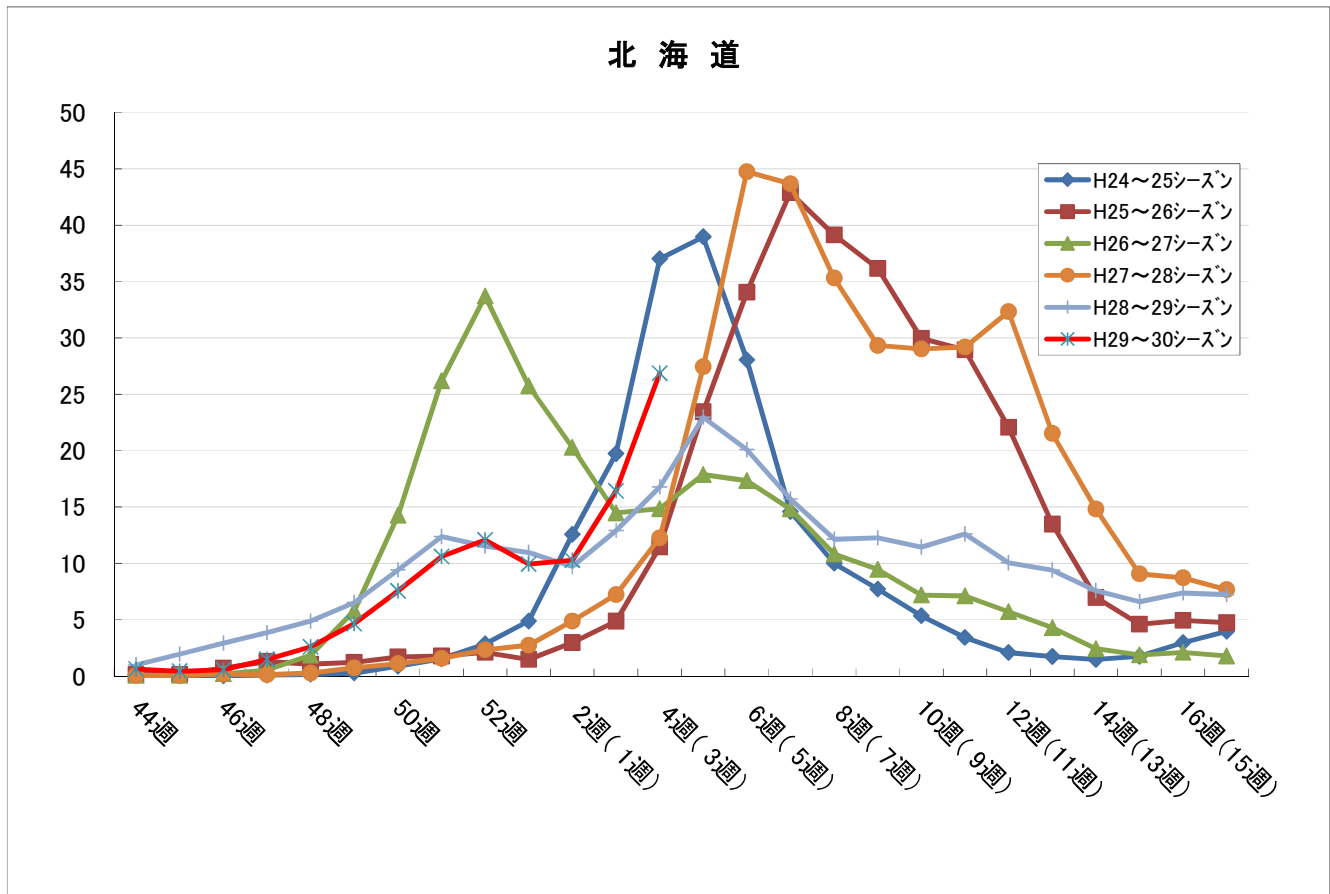

【保健所別発生状況（注意報・警報レベル）】（今シーズンと昨シーズン）

| H29～H30シーズン | 週  |    |    |    |    |    |    |    |    |   |   |   |   |   |   |   |   |   |    |    |    |    |    |    |    |    |  |
|-------------|----|----|----|----|----|----|----|----|----|---|---|---|---|---|---|---|---|---|----|----|----|----|----|----|----|----|--|
|             | 44 | 45 | 46 | 47 | 48 | 49 | 50 | 51 | 52 | 1 | 2 | 3 | 4 | 5 | 6 | 7 | 8 | 9 | 10 | 11 | 12 | 13 | 14 | 15 | 16 | 17 |  |
| 札幌市保健所管内    |    |    |    |    |    |    |    |    |    |   |   |   |   |   |   |   |   |   |    |    |    |    |    |    |    |    |  |
| 小樽市保健所管内    |    |    |    |    |    |    |    |    |    |   |   |   |   |   |   |   |   |   |    |    |    |    |    |    |    |    |  |
| 市立函館保健所管内   |    |    |    |    |    |    |    |    |    |   |   |   |   |   |   |   |   |   |    |    |    |    |    |    |    |    |  |
| 旭川市保健所管内    |    |    |    |    |    |    |    |    |    |   |   |   |   |   |   |   |   |   |    |    |    |    |    |    |    |    |  |
| 江別保健所管内     |    |    |    |    |    |    |    |    |    |   |   |   |   |   |   |   |   |   |    |    |    |    |    |    |    |    |  |
| 千歳保健所管内     |    |    |    |    |    |    |    |    |    |   |   |   |   |   |   |   |   |   |    |    |    |    |    |    |    |    |  |
| 岩見沢保健所管内    |    |    |    |    |    |    |    |    |    |   |   |   |   |   |   |   |   |   |    |    |    |    |    |    |    |    |  |
| 滝川保健所管内     |    |    |    |    |    |    |    |    |    |   |   |   |   |   |   |   |   |   |    |    |    |    |    |    |    |    |  |
| 深川保健所管内     |    |    |    |    |    |    |    |    |    |   |   |   |   |   |   |   |   |   |    |    |    |    |    |    |    |    |  |
| 上川保健所管内     |    |    |    |    |    |    |    |    |    |   |   |   |   |   |   |   |   |   |    |    |    |    |    |    |    |    |  |
| 富良野保健所管内    |    |    |    |    |    |    |    |    |    |   |   |   |   |   |   |   |   |   |    |    |    |    |    |    |    |    |  |
| 名寄保健所管内     |    |    |    |    |    |    |    |    |    |   |   |   |   |   |   |   |   |   |    |    |    |    |    |    |    |    |  |
| 岩内保健所管内     |    |    |    |    |    |    |    |    |    |   |   |   |   |   |   |   |   |   |    |    |    |    |    |    |    |    |  |
| 倶知安保健所管内    |    |    |    |    |    |    |    |    |    |   |   |   |   |   |   |   |   |   |    |    |    |    |    |    |    |    |  |
| 江差保健所管内     |    |    |    |    |    |    |    |    |    |   |   |   |   |   |   |   |   |   |    |    |    |    |    |    |    |    |  |
| 渡島保健所管内     |    |    |    |    |    |    |    |    |    |   |   |   |   |   |   |   |   |   |    |    |    |    |    |    |    |    |  |
| 八雲保健所管内     |    |    |    |    |    |    |    |    |    |   |   |   |   |   |   |   |   |   |    |    |    |    |    |    |    |    |  |
| 室蘭保健所管内     |    |    |    |    |    |    |    |    |    |   |   |   |   |   |   |   |   |   |    |    |    |    |    |    |    |    |  |
| 苫小牧保健所管内    |    |    |    |    |    |    |    |    |    |   |   |   |   |   |   |   |   |   |    |    |    |    |    |    |    |    |  |
| 浦河保健所管内     |    |    |    |    |    |    |    |    |    |   |   |   |   |   |   |   |   |   |    |    |    |    |    |    |    |    |  |
| 静内保健所管内     |    |    |    |    |    |    |    |    |    |   |   |   |   |   |   |   |   |   |    |    |    |    |    |    |    |    |  |
| 帯広保健所管内     |    |    |    |    |    |    |    |    |    |   |   |   |   |   |   |   |   |   |    |    |    |    |    |    |    |    |  |
| 釧路保健所管内     |    |    |    |    |    |    |    |    |    |   |   |   |   |   |   |   |   |   |    |    |    |    |    |    |    |    |  |
| 根室保健所管内     |    |    |    |    |    |    |    |    |    |   |   |   |   |   |   |   |   |   |    |    |    |    |    |    |    |    |  |
| 中標津保健所管内    |    |    |    |    |    |    |    |    |    |   |   |   |   |   |   |   |   |   |    |    |    |    |    |    |    |    |  |
| 網走保健所管内     |    |    |    |    |    |    |    |    |    |   |   |   |   |   |   |   |   |   |    |    |    |    |    |    |    |    |  |
| 北見保健所管内     |    |    |    |    |    |    |    |    |    |   |   |   |   |   |   |   |   |   |    |    |    |    |    |    |    |    |  |
| 紋別保健所管内     |    |    |    |    |    |    |    |    |    |   |   |   |   |   |   |   |   |   |    |    |    |    |    |    |    |    |  |
| 稚内保健所管内     |    |    |    |    |    |    |    |    |    |   |   |   |   |   |   |   |   |   |    |    |    |    |    |    |    |    |  |
| 留萌保健所管内     |    |    |    |    |    |    |    |    |    |   |   |   |   |   |   |   |   |   |    |    |    |    |    |    |    |    |  |

| H28～H29シーズン | 週  |    |    |    |    |    |    |    |    |   |   |   |   |   |   |   |   |   |    |    |    |    |    |    |    |    |  |
|-------------|----|----|----|----|----|----|----|----|----|---|---|---|---|---|---|---|---|---|----|----|----|----|----|----|----|----|--|
|             | 44 | 45 | 46 | 47 | 48 | 49 | 50 | 51 | 52 | 1 | 2 | 3 | 4 | 5 | 6 | 7 | 8 | 9 | 10 | 11 | 12 | 13 | 14 | 15 | 16 | 17 |  |
| 札幌市保健所管内    |    |    |    |    |    |    |    |    |    |   |   |   |   |   |   |   |   |   |    |    |    |    |    |    |    |    |  |
| 小樽市保健所管内    |    |    |    |    |    |    |    |    |    |   |   |   |   |   |   |   |   |   |    |    |    |    |    |    |    |    |  |
| 市立函館保健所管内   |    |    |    |    |    |    |    |    |    |   |   |   |   |   |   |   |   |   |    |    |    |    |    |    |    |    |  |
| 旭川市保健所管内    |    |    |    |    |    |    |    |    |    |   |   |   |   |   |   |   |   |   |    |    |    |    |    |    |    |    |  |
| 江別保健所管内     |    |    |    |    |    |    |    |    |    |   |   |   |   |   |   |   |   |   |    |    |    |    |    |    |    |    |  |
| 千歳保健所管内     |    |    |    |    |    |    |    |    |    |   |   |   |   |   |   |   |   |   |    |    |    |    |    |    |    |    |  |
| 岩見沢保健所管内    |    |    |    |    |    |    |    |    |    |   |   |   |   |   |   |   |   |   |    |    |    |    |    |    |    |    |  |
| 滝川保健所管内     |    |    |    |    |    |    |    |    |    |   |   |   |   |   |   |   |   |   |    |    |    |    |    |    |    |    |  |
| 深川保健所管内     |    |    |    |    |    |    |    |    |    |   |   |   |   |   |   |   |   |   |    |    |    |    |    |    |    |    |  |
| 上川保健所管内     |    |    |    |    |    |    |    |    |    |   |   |   |   |   |   |   |   |   |    |    |    |    |    |    |    |    |  |
| 富良野保健所管内    |    |    |    |    |    |    |    |    |    |   |   |   |   |   |   |   |   |   |    |    |    |    |    |    |    |    |  |
| 名寄保健所管内     |    |    |    |    |    |    |    |    |    |   |   |   |   |   |   |   |   |   |    |    |    |    |    |    |    |    |  |
| 岩内保健所管内     |    |    |    |    |    |    |    |    |    |   |   |   |   |   |   |   |   |   |    |    |    |    |    |    |    |    |  |
| 倶知安保健所管内    |    |    |    |    |    |    |    |    |    |   |   |   |   |   |   |   |   |   |    |    |    |    |    |    |    |    |  |
| 江差保健所管内     |    |    |    |    |    |    |    |    |    |   |   |   |   |   |   |   |   |   |    |    |    |    |    |    |    |    |  |
| 渡島保健所管内     |    |    |    |    |    |    |    |    |    |   |   |   |   |   |   |   |   |   |    |    |    |    |    |    |    |    |  |
| 八雲保健所管内     |    |    |    |    |    |    |    |    |    |   |   |   |   |   |   |   |   |   |    |    |    |    |    |    |    |    |  |
| 室蘭保健所管内     |    |    |    |    |    |    |    |    |    |   |   |   |   |   |   |   |   |   |    |    |    |    |    |    |    |    |  |
| 苫小牧保健所管内    |    |    |    |    |    |    |    |    |    |   |   |   |   |   |   |   |   |   |    |    |    |    |    |    |    |    |  |
| 浦河保健所管内     |    |    |    |    |    |    |    |    |    |   |   |   |   |   |   |   |   |   |    |    |    |    |    |    |    |    |  |
| 静内保健所管内     |    |    |    |    |    |    |    |    |    |   |   |   |   |   |   |   |   |   |    |    |    |    |    |    |    |    |  |
| 帯広保健所管内     |    |    |    |    |    |    |    |    |    |   |   |   |   |   |   |   |   |   |    |    |    |    |    |    |    |    |  |
| 釧路保健所管内     |    |    |    |    |    |    |    |    |    |   |   |   |   |   |   |   |   |   |    |    |    |    |    |    |    |    |  |
| 根室保健所管内     |    |    |    |    |    |    |    |    |    |   |   |   |   |   |   |   |   |   |    |    |    |    |    |    |    |    |  |
| 中標津保健所管内    |    |    |    |    |    |    |    |    |    |   |   |   |   |   |   |   |   |   |    |    |    |    |    |    |    |    |  |
| 網走保健所管内     |    |    |    |    |    |    |    |    |    |   |   |   |   |   |   |   |   |   |    |    |    |    |    |    |    |    |  |
| 北見保健所管内     |    |    |    |    |    |    |    |    |    |   |   |   |   |   |   |   |   |   |    |    |    |    |    |    |    |    |  |
| 紋別保健所管内     |    |    |    |    |    |    |    |    |    |   |   |   |   |   |   |   |   |   |    |    |    |    |    |    |    |    |  |
| 稚内保健所管内     |    |    |    |    |    |    |    |    |    |   |   |   |   |   |   |   |   |   |    |    |    |    |    |    |    |    |  |
| 留萌保健所管内     |    |    |    |    |    |    |    |    |    |   |   |   |   |   |   |   |   |   |    |    |    |    |    |    |    |    |  |

注意報レベル 警報レベル

※ 国立感染症研究所感染症情報センターでは、感染症発生動向調査における定点把握感染症のうち、公衆衛生上その流行現象の早期把握が必要な疾患について、流行の原因究明や拡大阻止対策を講じるための資料として、都道府県や保健所などに向け、何らかの流行現象がみられることを一定の科学的根拠に基づいて、迅速に注意喚起している。  
インフルエンザに関する流行発生の基準としては、次の数値を示している。

| 警報レベル |       | 注意報レベル |
|-------|-------|--------|
| 開始基準値 | 継続基準値 |        |
| 30.00 | 10.00 | 10.00  |

【全国のウイルス種別 検出状況】（直近3シーズン）データ: 国立感染症研究所

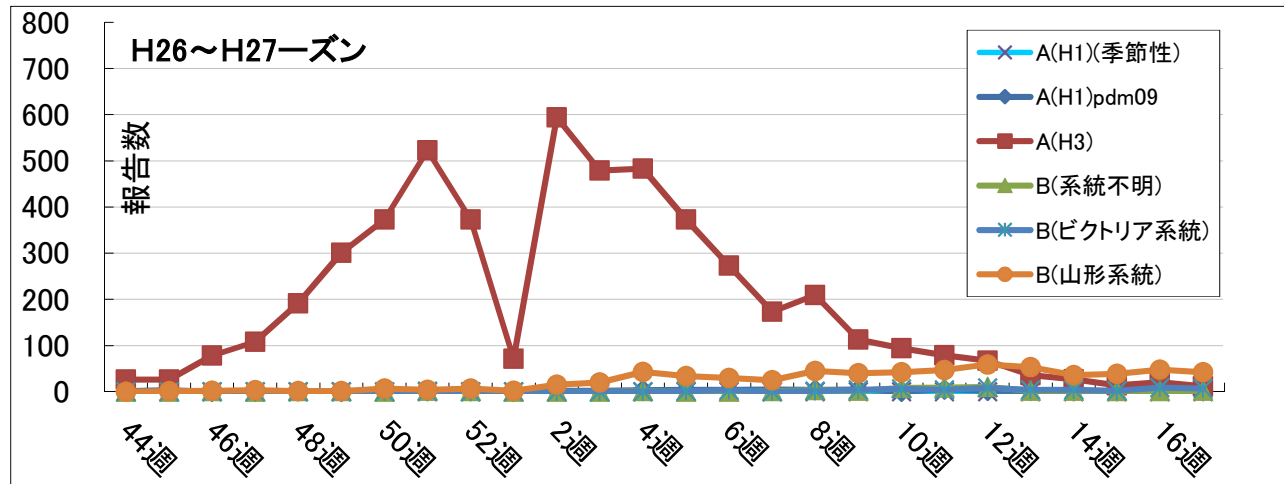
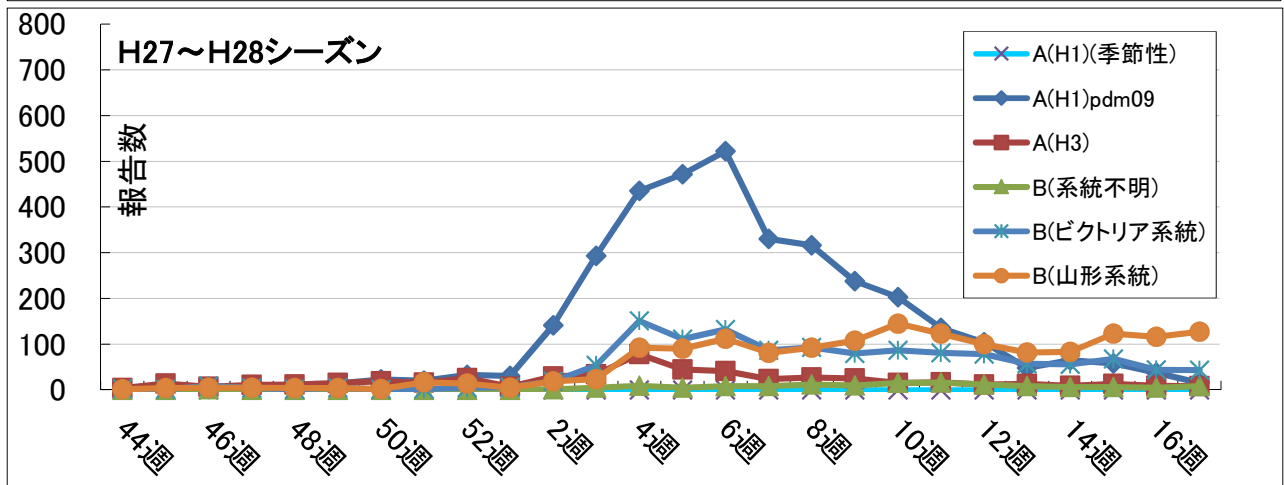
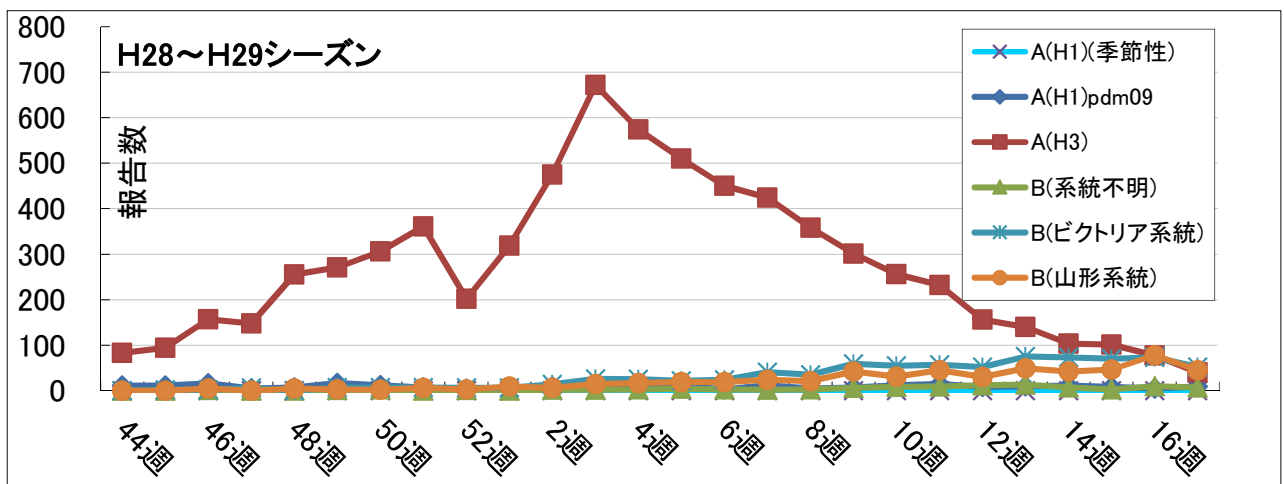
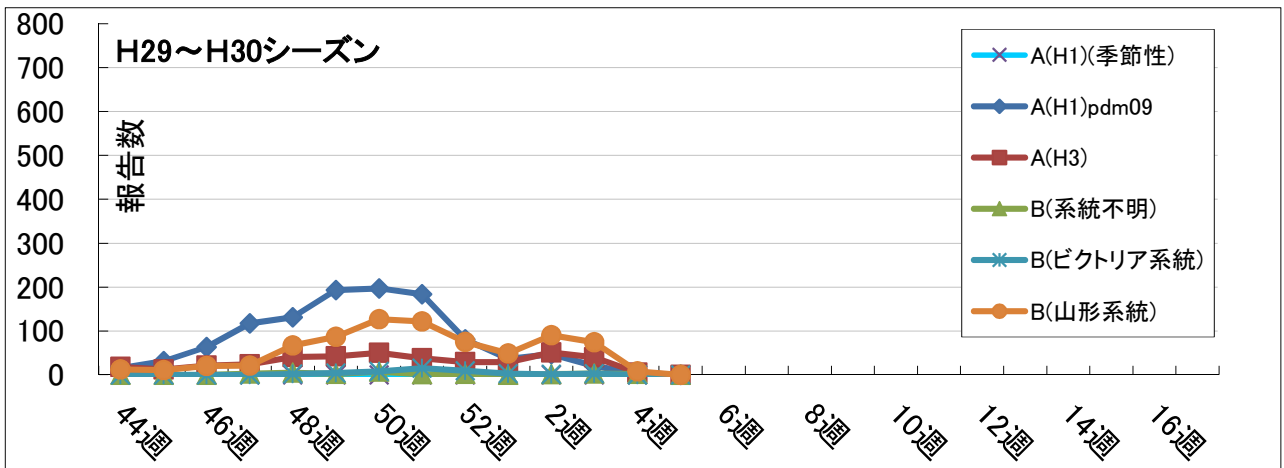

# 【全国の抗インフルエンザ薬耐性株 検出状況】 (直近3シーズン)

データ: 国立感染症研究所

| H29～H30シーズン<br>(2018/2/1時点) | A (H1N1) pdm09 |           |       |        |              | A (H3N2) |       |       |        |              | B       |       |       |        |
|-----------------------------|----------------|-----------|-------|--------|--------------|----------|-------|-------|--------|--------------|---------|-------|-------|--------|
|                             | オセルタミビル        | ペラミビル     | ザナミビル | ラニナミビル | アマンタジン       | オセルタミビル  | ペラミビル | ザナミビル | ラニナミビル | アマンタジン       | オセルタミビル | ペラミビル | ザナミビル | ラニナミビル |
| 耐性株数<br>(%)                 | 6<br>1.1%      | 6<br>1.1% | 0     | 0      | 19<br>100.0% | 0        | 0     | 0     | 0      | 21<br>100.0% | 0       | 0     | 0     | 0      |
| 解析株数                        | 525            | 525       | 89    | 89     | 19           | 57       | 57    | 57    | 57     | 21           | 56      | 56    | 56    | 56     |
| 分離・検出報告数                    | 1,296          |           |       |        |              | 546      |       |       |        |              | 995     |       |       |        |

| H28～H29シーズン | A (H1N1) pdm09 |           |       |        |              | A (H3N2) |       |       |        |              | B       |       |       |        |
|-------------|----------------|-----------|-------|--------|--------------|----------|-------|-------|--------|--------------|---------|-------|-------|--------|
|             | オセルタミビル        | ペラミビル     | ザナミビル | ラニナミビル | アマンタジン       | オセルタミビル  | ペラミビル | ザナミビル | ラニナミビル | アマンタジン       | オセルタミビル | ペラミビル | ザナミビル | ラニナミビル |
| 耐性株数<br>(%) | 3<br>1.1%      | 3<br>1.1% | 0     | 0      | 31<br>100.0% | 0        | 0     | 0     | 0      | 144<br>99.3% | 0       | 0     | 0     | 0      |
| 解析株数        | 271            | 271       | 246   | 246    | 31           | 406      | 406   | 406   | 406    | 145          | 343     | 343   | 343   | 343    |
| 分離・検出報告数    | 377            |           |       |        |              | 7,642    |       |       |        |              | 1,800   |       |       |        |

| H27～H28シーズン | A (H1N1) pdm09 |            |       |        |               | A (H3N2) |       |       |        |              | B       |       |       |        |
|-------------|----------------|------------|-------|--------|---------------|----------|-------|-------|--------|--------------|---------|-------|-------|--------|
|             | オセルタミビル        | ペラミビル      | ザナミビル | ラニナミビル | アマンタジン        | オセルタミビル  | ペラミビル | ザナミビル | ラニナミビル | アマンタジン       | オセルタミビル | ペラミビル | ザナミビル | ラニナミビル |
| 耐性株数<br>(%) | 50<br>1.9%     | 50<br>1.9% | 0     | 0      | 101<br>100.0% | 0        | 0     | 0     | 0      | 35<br>100.0% | 0       | 0     | 0     | 0      |
| 解析株数        | 2,585          | 2,585      | 316   | 316    | 101           | 166      | 166   | 166   | 166    | 35           | 311     | 311   | 311   | 311    |
| 分離・検出報告数    | 3,647          |            |       |        |               | 632      |       |       |        |              | 3,297   |       |       |        |

| H26～H27シーズン | A (H1N1) pdm09 |       |       |        |            | A (H3N2)  |           |       |        |              | B       |       |       |        |
|-------------|----------------|-------|-------|--------|------------|-----------|-----------|-------|--------|--------------|---------|-------|-------|--------|
|             | オセルタミビル        | ペラミビル | ザナミビル | ラニナミビル | アマンタジン     | オセルタミビル   | ペラミビル     | ザナミビル | ラニナミビル | アマンタジン       | オセルタミビル | ペラミビル | ザナミビル | ラニナミビル |
| 耐性株数<br>(%) | 0              | 0     | 0     | 0      | 17<br>100% | 1<br>0.3% | 1<br>0.3% | 0     | 0      | 34<br>100.0% | 0       | 0     | 0     | 0      |
| 解析株数        | 43             | 43    | 27    | 27     | 17         | 365       | 365       | 365   | 365    | 34           | 292     | 292   | 292   | 292    |
| 分離・検出報告数    | 63             |       |       |        |            | 5,231     |           |       |        |              | 871     |       |       |        |