クレーン仕様書

機種名称：ラフテレーンクレーン（１６ｔ）		
ブーム長さ		６．５ｍ～２７．５ｍ
最　　大 作業半径		ブーム：２４．０ｍ ジ　ブ：２７．２ｍ
最　　大 地上揚程		ブーム：２８．２ｍ ジ　ブ：３２．０ｍ
ブーム伸縮長さ		２１．０ｍ
ジブ長さ		３．８ｍ
ブーム起伏角度		－９°～８２．５°
旋回角度		３６０°連続
アウトリガ	最大	５．２ｍ
	中間	４．８ｍ，４．４ｍ ３．２ｍ，２．７ｍ
操作方式		油圧パイロット操作式
作業時最大路面荷重		１８．４ｔ
移動方式		タイヤ自走式（一般道）
車両総重量		１９，９１５ｋｇ
前　軸　重		９，９２５ｋｇ
後　軸　重		９，９９０ｋｇ

■　搬入･搬出に於けるクレーン使用

・盤　　　類　搬入時：１日（往復時間含）
・新設発電機　搬入時：１日（往復時間含）

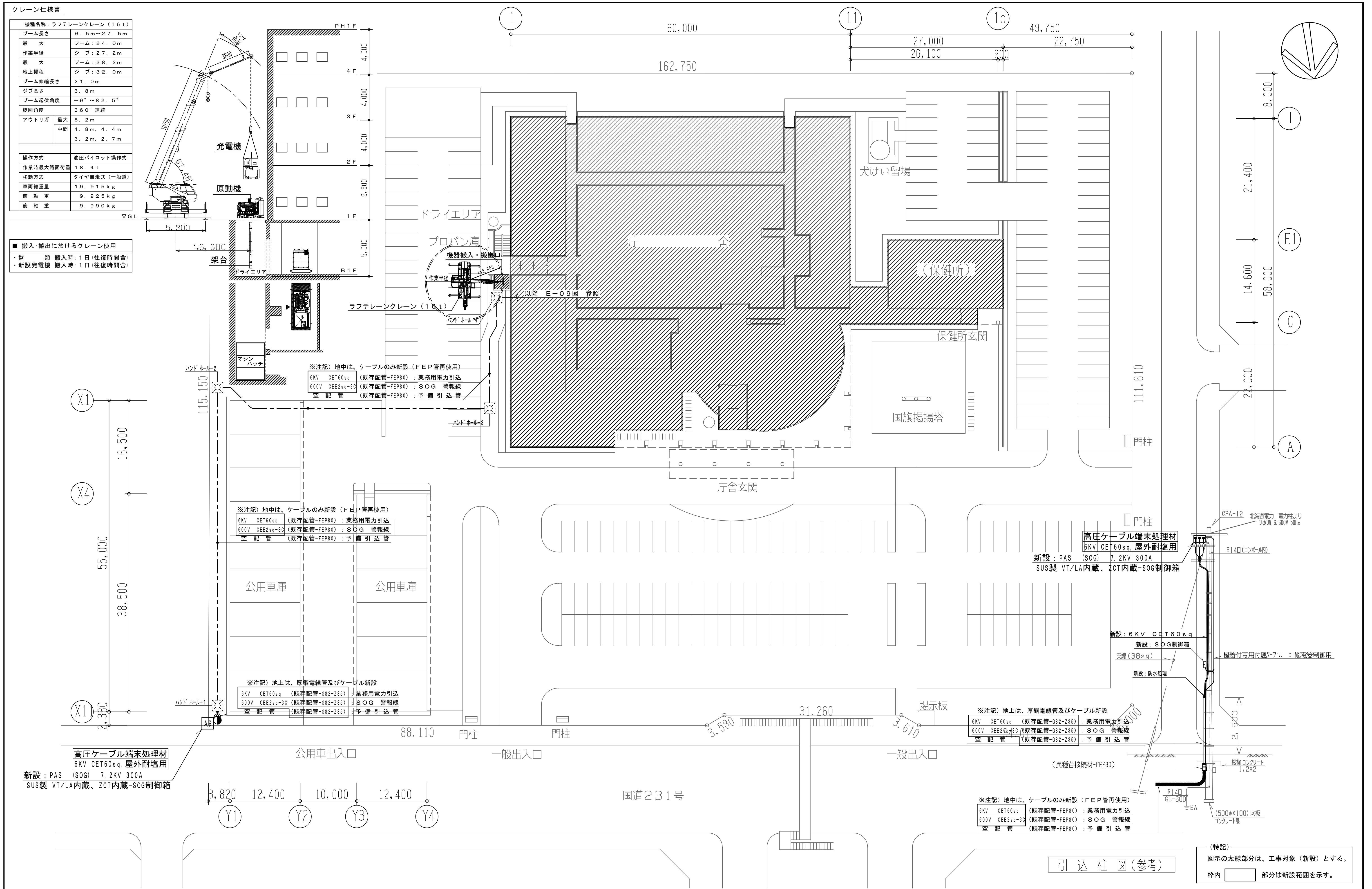

▽ＧＬ
5,200
≒6,600
10700
3800
ジブ角度
67.48°
発電機
原動機
架台
ドライエリア
ＰＨ１Ｆ
４Ｆ
３Ｆ
２Ｆ
１Ｆ
Ｂ１Ｆ
4,000
4,000
4,000
9,600
5,000
マシンハッチ
1
11
15
60,000
49,750
27,000
22,750
26,100
900
162,750
I
E1
C
A
8,000
21,400
14,600
58,000
22,000
111,610
X1
X4
X11
16,500
55,000
38,500
2,380
115,150
Y1
Y2
Y3
Y4
3,820
12,400
10,000
12,400
88,110
31,260
3,580
3,610
ドライエリア
プロパン庫
機器搬入・搬出口
作業半径
≒6,600
ラフテレーンクレーン（１６ｔ）
以降　Ｅ－０９図　参照
ハンドホール－4
ハンドホール－3
ハンドホール－2
ハンドホール－1
AS
庁　舎
（保健所）
犬けい留場
保健所玄関
国旗掲揚塔
庁舎玄関
門柱
門柱
門柱
門柱
公用車庫
公用車庫
掲示板
公用車出入口
一般出入口
一般出入口
国道２３１号
CPA-12
北海道電力　電力柱より
3φ3W 6.600V 50Hz
E14□（コンポール内）
支線（38sq）
根枷コンクリート
1.2X2
2,500
5,000
E14□
GL-600
EA
（500φX100）底板
コンクリート製

※注記）地中は、ケーブルのみ新設（ＦＥＰ管再使用）

6KV　CET60sq　（既存配管-FEP80）：業務用電力引込
600V　CEE2sq-3C（既存配管-FEP80）：ＳＯＧ　警報線
空　配　管　（既存配管-FEP80）：予 備 引 込 管

※注記）地中は、ケーブルのみ新設（ＦＥＰ管再使用）

6KV　CET60sq　（既存配管-FEP80）：業務用電力引込
600V　CEE2sq-3C（既存配管-FEP80）：ＳＯＧ　警報線
空　配　管　（既存配管-FEP80）：予 備 引 込 管

※注記）地上は、厚鋼電線管及びケーブル新設

6KV　CET60sq　（既存配管-G82-Z35）：業務用電力引込
600V　CEE2sq-3C（既存配管-G82-Z35）：ＳＯＧ　警報線
空　配　管　（既存配管-G82-Z35）：予 備 引 込 管

高圧ケーブル端末処理材
6KV CET60sq，屋外耐塩用

新設：PAS　(SOG)　7.2KV 300A
SUS製 VT/LA内蔵、ZCT内蔵-SOG制御箱

高圧ケーブル端末処理材
6KV CET60sq，屋外耐塩用

新設：PAS　(SOG)　7.2KV 300A
SUS製 VT/LA内蔵、ZCT内蔵-SOG制御箱

新設：６ＫＶ　ＣＥＴ６０ｓｑ

新設：ＳＯＧ制御箱

機器付専用付属ｹｰﾌﾞﾙ　：継電器制御用

新設：防水処理

（異種管接続材-FEP80）

※注記）地上は、厚鋼電線管及びケーブル新設

6KV　CET60sq　（既存配管-G82-Z35）：業務用電力引込
600V　CEE2sq-3C（既存配管-G82-Z35）：ＳＯＧ　警報線
空　配　管　（既存配管-G82-Z35）：予 備 引 込 管

※注記）地中は、ケーブルのみ新設（ＦＥＰ管再使用）

6KV　CET60sq　（既存配管-FEP80）：業務用電力引込
600V　CEE2sq-3C（既存配管-FEP80）：ＳＯＧ　警報線
空　配　管　（既存配管-FEP80）：予 備 引 込 管

引 込 柱 図（参考）

（特記）

図示の太線部分は、工事対象（新設）とする。

枠内 □ 部分は新設範囲を示す。

計画通知書に記載された設計者の記名及び押印					
計画通知用押印欄				法適合確認用押印欄	
代表となる設計者氏名・印	その他の設計者氏名・印　欄			構造設計一級建築士氏名・印	設備設計一級建築士氏名・印
	意匠設計者氏名・印	構造設計者氏名・印	設備設計者氏名・印		
	㊞	㊞	㊞		
㊞	㊞	㊞	㊞	㊞	㊞

口座名		建築面積		延面積
所在地		索引番号		図面番号
構造		調整年月日	令和　年　月　日	
建築番号		調整者職氏名		

共通図　整理番号

整理番号	Ｅ－０３	
令和　２ 年 2月	枚ノ内　号 ００ 枚ノ内 ００号	
年 枚ノ内　号	年 枚ノ内　号	

設計事務所名	株式会社　テクノクルー 一級建築士事務所　北海道知事登録　(石)第5592号 管理建築士　氏名　管野 龍雄　一級建築士登録　第158666号			
管理技術者	主任技術者		担当技術者	担当技術者

設計図名称	高圧引込設備 構内配電線路図 （改修図）	縮尺	— 1/300 —
工事名	北海道留萌合同庁舎非常用電源改修工事		

改修予定図

2019/09/17